

ТЕХНИЧЕСКИЙ ПЛАН

Здания (многоквартирного дома)

(вид объекта недвижимости, в отношении которого подготовлен технический план, в родительном падеже)

Дата подготовки технического плана: «02» марта 2023 г.

(число, месяц, год)

Общие сведения о кадастровых работах

1. Технический план подготовлен в результате выполнения кадастровых работ в связи с:

созданием здания, расположенного по адресу: Российская Федерация, Московская область, городской округ Красногорск, село Николо-Урюпино, улица полковника Глазунова, дом 9 и 242 помещения в нем, в том числе 149 жилых и 93 нежилых помещений

2. Сведения о заказчике кадастровых работ:

В отношении физического лица:

фамилия, имя, отчество (последнее - при наличии) физического лица: -

страховой номер индивидуального лицевого счета в системе обязательного пенсионного страхования Российской Федерации (СНИЛС): -

наименование и реквизиты документа, удостоверяющего личность: -

адрес постоянного места жительства или преимущественного пребывания: -

В отношении юридического лица, органа государственной власти, органа местного самоуправления:

полное или сокращенное (в случае, если имеется) наименование: Публично-правовая компания "Фонд развития территорий"

основной государственный регистрационный номер: 5177746100032

идентификационный номер налогоплательщика: 7704446429

В отношении иностранного юридического лица:

полное наименование: -

страна регистрации (инкорпорации): -

3. Сведения о кадастровом инженере:

Фамилия, имя, отчество (последнее - при наличии): Мусина Любовь Сергеевна

Основной государственный регистрационный номер кадастрового инженера - индивидуального предпринимателя (ОГРНИП): -

Страховой номер индивидуального лицевого счета: 103-015-467 86

Уникальный реестровый номер в реестре саморегулируемых организаций кадастровых инженеров и дата внесения сведений о физическом лице в такой реестр : 0051, «03» мая 2012 г.

Полное или сокращенное (в случае, если имеется) наименование саморегулируемой организации кадастровых инженеров, членом которой является кадастровый инженер:
"Ассоциация кадастровых инженеров Поволжья"

Контактный телефон: +79376229474

Почтовый адрес и адрес электронной почты (при наличии), по которым осуществляется связь с кадастровым инженером:

г.Казань ул.Проспект Ямашева, 98
musinalyuba1984@mail.ru

Полное или (в случае, если имеется) сокращенное наименование юридического лица, если кадастровый инженер является работником юридического лица, адрес юридического лица: АО "БТИ РТ"

Наименование, номер и дата документа, на основании которого выполняются кадастровые работы:
Договор, № № ФРТ-17/1957-22, «30» июня 2022 г.

Исходные данные

Перечень документов, использованных при подготовке технического плана:

| № п/п | Вид | Дата | Номер | Наименование | Иные сведения |
|-------|-----------------------------|------------|----------------------|---|---|
| 1 | 2 | 3 | 4 | 5 | 6 |
| 1 | Разрешение на строительство | 22.11.2017 | RU50-47-9652-2017 | Разрешение на строительство выдан: Министерство строительного комплекса Московской области | Наименование файла: Разрешение на строительство.zip |
| 2 | ПРОЧИЕ | 01.11.2021 | 2806/11 | Постановление выдан: Администрация городского округа Красногорск Московской области | Наименование файла: адрес Лесобережный Глазунова, 9.pdf |
| 3 | ПРОЧИЕ | 01.01.2019 | ЛБ-Пр-01-8-ПД-АР | Проектная документация выдан: ООО "ТРИДИКА" | - |
| 4 | ПРОЧИЕ | 18.01.2023 | FV-230118-902419 | Выписка из Государственного адресного реестра об адресе объекта адресации выдан: Инспекция Федеральной налоговой службы по г.Красногорску Московской области | - |
| 5 | ПРОЧИЕ | 02.12.2022 | 170-32820/2022В | Выписка о пунктах государственной геодезической сети, государственной нивелирной сети и государственной гравиметрической сети выдан: ФГБУ "Центр геодезии, картографии и ИПД" | - |
| 6 | ПРОЧИЕ | 18.07.2022 | КУВИ-999/2022-777183 | Кадастровый план территории выдан: Федеральное государственное бюджетное учреждение "Федеральная кадастровая палата Федеральной службы государственной регистрации, кадастра и картографии" | - |

Характеристики объекта недвижимости

| № п/п | Наименование характеристики | Значение характеристики |
|-------|---|--|
| 1 | 2 | 3 |
| 1 | Вид объекта недвижимости | Здание |
| 2 | Кадастровый номер объекта недвижимости | - |
| 3 | Ранее присвоенный государственный учетный номер объекта недвижимости (кадастровый, инвентарный или условный номер) | - |
| 4 | Кадастровые номера исходного(ых) объекта(ов) недвижимости (из которого (которых) образован объект недвижимости) | - |
| 5 | Номер кадастрового квартала (кадастровых кварталов), в котором (которых) находится объект недвижимости | 50:11:0040109 |
| 5.1 | Номера кадастровых округов | - |
| 6 | Кадастровые номера иных объектов недвижимости, в границах которых или в которых расположен объект недвижимости | - |
| 6.1 | Кадастровый номер земельного участка (земельных участков), в границах которого (которых) расположены здание, сооружение или объект незавершенного строительства | 50:11:0040109:1074 |
| 6.2 | Кадастровый номер здания или сооружения, в котором расположено помещение или машино-место | - |
| 6.3 | Кадастровый номер квартиры, в которой расположена комната | - |
| 6.4 | Кадастровые номера помещений, машино-мест, расположенных в здании, сооружении | - |
| 7 | Кадастровый номер единого недвижимого комплекса или предприятия как имущественного комплекса, если объект недвижимости входит в состав таких объектов и (или) право на него (в том числе право аренды) входит в состав предприятия как имущественного комплекса | - |
| 8 | Адрес объекта недвижимости | Российская Федерация, 143421, Московская область, г.о Красногорск, село Николо-Урюпино, улица полковника Глазунова, дом 9 |
| | Местоположение объекта недвижимости | - |
| | Дополнение местоположения объекта недвижимости | - |
| 9 | Наименование водного объекта, на котором (в акватории или части акватории которого) расположено гидротехническое сооружение | - |
| 10 | Назначение здания, сооружения, помещения, единого недвижимого комплекса | Многоквартирный дом |
| | Проектируемое назначение объекта незавершенного строительства | - |
| 11 | Вид (виды) разрешенного использования здания, сооружения, помещения | Многоэтажное жилищное строительство |
| 12 | Наименование здания, сооружения, помещения, единого недвижимого комплекса | «Жилой комплекс по адресу: Московская область, Красногорский район, сельское поселение Ильинское, с. Николо-Урюпино. Жилой дом №8» |
| 13 | Количество этажей объекта недвижимости | 5-7 |

| № п/п | Наименование характеристики | Значение характеристики | | |
|-------|--|-------------------------|--------------------------|--|
| 1 | 2 | 3 | | |
| 13 | в том числе подземных | 1 | | |
| 14 | Материал наружных стен здания | Из прочих материалов | | |
| 15 | Год ввода объекта недвижимости в эксплуатацию по завершении его строительства | 2023 | | |
| 16 | Год завершения строительства объекта недвижимости | - | | |
| 17 | Век (период) постройки объекта недвижимости | - | | |
| 18 | Площадь объекта недвижимости (Р), м ² , и средняя квадратическая погрешность ее определения, м ² | 12542.3 | | |
| 19 | Основная(ые) характеристика(и) сооружения и ее (их) значение(я) | Тип | Значение | Единицы измерения |
| | | - | - | - |
| 20 | Степень готовности объекта незавершенного строительства, % | - | | |
| 21 | Основная характеристика объекта незавершенного строительства и ее проектируемое значение | - | | |
| 22 | Номер, тип этажа, на котором (которых) расположено помещение | - | | |
| 23 | Номер, тип этажа, на котором расположено машино-место | - | | |
| 24 | Обозначение (номер) помещения, машино-места на поэтажном плане | - | | |
| 25 | Вид жилого помещения (квартира, комната (в квартире), если жилое помещение расположено в многоквартирном доме | - | | |
| 26 | Сведения о том, что помещение предназначено для обслуживания всех остальных помещений и (или) машино-мест в здании, сооружении или помещении относится к общему имуществу в многоквартирном доме | - | | |
| 27 | Сведения об отнесении помещения к специализированному жилищному фонду или к жилым помещениям наемного дома социального использования или наемного дома коммерческого использования | - | | |
| 28 | Сведения об объектах недвижимости, входящих в состав единого недвижимого комплекса (включаемых и (или) исключаемых из его состава) | № п/п | Вид объекта недвижимости | Кадастровый номер |
| | | - | - | - |
| 29 | Сведения об объектах недвижимости, входящих в состав сооружения, представляющего собой сложную вещь | № п/п | Вид объекта недвижимости | Тип и значение основной характеристики |
| | | - | - | - |
| 30 | Сведения о включении объекта недвижимости в единый государственный реестр объектов культурного наследия (памятников истории и культуры) народов Российской Федерации | - | | |
| 30.1 | Регистрационный номер, вид и наименование объекта недвижимости в едином государственном реестре объектов культурного наследия (памятников истории и культуры) народов Российской Федерации либо регистрационный номер учетной карты объекта, представляющего собой историко-культурную ценность, вид и наименование выявленного объекта культурного наследия | - | | |
| | | | | |

| № п/п | Наименование характеристики | Значение характеристики |
|-------|---|-------------------------|
| 1 | 2 | 3 |
| 30.2 | Реквизиты решений Правительства Российской Федерации, органов охраны объектов культурного наследия о включении объекта недвижимости в единый государственный реестр объектов культурного наследия (памятников истории и культуры) народов Российской Федерации либо об отнесении объекта недвижимости к выявленным объектам культурного наследия, подлежащим государственной охране | - |
| 30.3 | Реквизиты документа, на основании которого установлены требования к сохранению, содержанию и использованию объектов культурного наследия (памятников истории и культуры) народов Российской Федерации, требования к обеспечению доступа к таким объектам либо выявленному объекту культурного наследия | - |
| | | |

Характеристики всех помещений, машино-мест в здании, сооружении

кадастровый номер здания, сооружения (при наличии)

1. Сведения о помещениях, машино-местах, созданных, образованных или характеристики которых подлежат изменению в связи с реконструкцией здания, сооружения

Обозначение (номер) помещения, машино-места на плане здания, сооружения, плане этажа: 1

Кадастровый номер: -

| № п/п | Наименование характеристики | Значение характеристики |
|-------|--|---|
| 1 | 2 | 3 |
| 1 | Вид объекта недвижимости (помещение, машино-место) | Помещение |
| 2 | Ранее присвоенный государственный учетный номер помещения, машино-места (кадастровый, инвентарный или условный номер) | - |
| 3 | Кадастровый номер исходного объекта недвижимости (объектов недвижимости) | - |
| 4 | Номер, тип этажа (этажей), на котором (которых) расположено помещение | 1, Этаж |
| 5 | Адрес помещения, машино-места | Российская Федерация, 143421, Московская область, г.о Красногорск, село Николо-Урюпино, улица полковника Глазунова, дом 9, квартира 1 |
| | Местоположение помещения, машино-места | - |
| | Дополнение местоположения помещения, машино-места | - |
| 6 | Площадь помещения, машино-места (Р), м2 | 44.4 |
| 7 | Назначение помещения | Жилое |
| 8 | Вид жилого помещения (квартира, комната (в квартире), если жилое помещение расположено в многоквартирном доме) | Квартира |
| 9 | Вид (виды) разрешенного использования помещения | - |
| 10 | Наименование помещения | - |
| 11 | Кадастровый номер (при наличии) или обозначение на плане этажа (или поэтажном плане) квартиры, в которой расположена комната | - |
| 12 | Сведения об отнесении к общему имуществу в многоквартирном доме или к вспомогательным помещениям | - |
| 13 | Сведения об отнесении к специализированному жилищному фонду или к жилым помещениям наемного дома социального использования или наемного дома коммерческого использования | - |
| 14 | Сведения о включении помещения в единый государственный реестр объектов культурного наследия (памятников истории и культуры) народов Российской Федерации | - |

| | | |
|------|---|---|
| 14.1 | Регистрационный номер, вид и наименование объекта недвижимости в едином государственном реестре объектов культурного наследия (памятников истории и культуры) народов Российской Федерации либо регистрационный номер учетной карты объекта, представляющего собой историко-культурную ценность, вид и наименование выявленного объекта культурного наследия | - |
| 14.2 | Реквизиты решений Правительства Российской Федерации, органов охраны объектов культурного наследия о включении объекта недвижимости в единый государственный реестр объектов культурного наследия (памятников истории и культуры) народов Российской Федерации либо об отнесении объекта недвижимости к выявленным объектам культурного наследия, подлежащим государственной охране | - |
| 14.3 | Реквизиты документа, на основании которого установлены требования к сохранению, содержанию и использованию объектов культурного наследия (памятников истории и культуры) народов Российской Федерации, требования к обеспечению доступа к таким объектам либо выявленному объекту культурного наследия | - |

Обозначение (номер) помещения, машино-места на плане здания, сооружения, плане этажа: 2

Кадастровый номер: -

| № п/п | Наименование характеристики | Значение характеристики |
|-------|--|---|
| 1 | 2 | 3 |
| 1 | Вид объекта недвижимости (помещение, машино-место) | Помещение |
| 2 | Ранее присвоенный государственный учетный номер помещения, машино-места (кадастровый, инвентарный или условный номер) | - |
| 3 | Кадастровый номер исходного объекта недвижимости (объектов недвижимости) | - |
| 4 | Номер, тип этажа (этажей), на котором (которых) расположено помещение | 1, Этаж |
| 5 | Адрес помещения, машино-места | Российская Федерация, 143421, Московская область, г.о Красногорск, село Николо-Урюпино, улица полковника Глазунова, дом 9, квартира 2 |
| | Местоположение помещения, машино-места | - |
| | Дополнение местоположения помещения, машино-места | - |
| 6 | Площадь помещения, машино-места (Р), м ² | 38.1 |
| 7 | Назначение помещения | Жилое |
| 8 | Вид жилого помещения (квартира, комната (в квартире), если жилое помещение расположено в многоквартирном доме) | Квартира |
| 9 | Вид (виды) разрешенного использования помещения | - |
| 10 | Наименование помещения | - |
| 11 | Кадастровый номер (при наличии) или обозначение на плане этажа (или поэтажном плане) квартиры, в которой расположена комната | - |

| | | |
|---|---|---|
| 12 | Сведения об отнесении к общему имуществу в многоквартирном доме или к вспомогательным помещениям | - |
| 13 | Сведения об отнесении к специализированному жилищному фонду или к жилым помещениям наемного дома социального использования или наемного дома коммерческого использования | - |
| 14 | Сведения о включении помещения в единый государственный реестр объектов культурного наследия (памятников истории и культуры) народов Российской Федерации | - |
| 14.1 | Регистрационный номер, вид и наименование объекта недвижимости в едином государственном реестре объектов культурного наследия (памятников истории и культуры) народов Российской Федерации либо регистрационный номер учетной карты объекта, представляющего собой историко-культурную ценность, вид и наименование выявленного объекта культурного наследия | - |
| 14.2 | Реквизиты решений Правительства Российской Федерации, органов охраны объектов культурного наследия о включении объекта недвижимости в единый государственный реестр объектов культурного наследия (памятников истории и культуры) народов Российской Федерации либо об отнесении объекта недвижимости к выявленным объектам культурного наследия, подлежащим государственной охране | - |
| 14.3 | Реквизиты документа, на основании которого установлены требования к сохранению, содержанию и использованию объектов культурного наследия (памятников истории и культуры) народов Российской Федерации, требования к обеспечению доступа к таким объектам либо выявленному объекту культурного наследия | - |
| Обозначение (номер) помещения, машино-места на плане здания, сооружения, плане этажа: 3 | | |
| Кадастровый номер: - | | |
| № п/п | Наименование характеристики | Значение характеристики |
| 1 | 2 | 3 |
| 1 | Вид объекта недвижимости (помещение, машино-место) | Помещение |
| 2 | Ранее присвоенный государственный учетный номер помещения, машино-места (кадастровый, инвентарный или условный номер) | - |
| 3 | Кадастровый номер исходного объекта недвижимости (объектов недвижимости) | - |
| 4 | Номер, тип этажа (этажей), на котором (которых) расположено помещение | 1, Этаж |
| 5 | Адрес помещения, машино-места | Российская Федерация, 143421, Московская область, г.о Красногорск, село Николо-Урюпино, улица полковника Глазунова, дом 9, квартира 3 |
| | Местоположение помещения, машино-места | - |
| | Дополнение местоположения помещения, машино-места | - |
| 6 | Площадь помещения, машино-места (Р), м ² | 95.1 |

| | | |
|---|---|-------------------------|
| 7 | Назначение помещения | Жилое |
| 8 | Вид жилого помещения (квартира, комната (в квартире), если жилое помещение расположено в многоквартирном доме) | Квартира |
| 9 | Вид (виды) разрешенного использования помещения | - |
| 10 | Наименование помещения | - |
| 11 | Кадастровый номер (при наличии) или обозначение на плане этажа (или поэтажном плане) квартиры, в которой расположена комната | - |
| 12 | Сведения об отнесении к общему имуществу в многоквартирном доме или к вспомогательным помещениям | - |
| 13 | Сведения об отнесении к специализированному жилищному фонду или к жилым помещениям наемного дома социального использования или наемного дома коммерческого использования | - |
| 14 | Сведения о включении помещения в единый государственный реестр объектов культурного наследия (памятников истории и культуры) народов Российской Федерации | - |
| 14.1 | Регистрационный номер, вид и наименование объекта недвижимости в едином государственном реестре объектов культурного наследия (памятников истории и культуры) народов Российской Федерации либо регистрационный номер учетной карты объекта, представляющего собой историко-культурную ценность, вид и наименование выявленного объекта культурного наследия | - |
| 14.2 | Реквизиты решений Правительства Российской Федерации, органов охраны объектов культурного наследия о включении объекта недвижимости в единый государственный реестр объектов культурного наследия (памятников истории и культуры) народов Российской Федерации либо об отнесении объекта недвижимости к выявленным объектам культурного наследия, подлежащим государственной охране | - |
| 14.3 | Реквизиты документа, на основании которого установлены требования к сохранению, содержанию и использованию объектов культурного наследия (памятников истории и культуры) народов Российской Федерации, требования к обеспечению доступа к таким объектам либо выявленному объекту культурного наследия | - |
| Обозначение (номер) помещения, машино-места на плане здания, сооружения, плане этажа: 4 | | |
| Кадастровый номер: - | | |
| № п/п | Наименование характеристики | Значение характеристики |
| 1 | 2 | 3 |
| 1 | Вид объекта недвижимости (помещение, машино-место) | Помещение |
| 2 | Ранее присвоенный государственный учетный номер помещения, машино-места (кадастровый, инвентарный или условный номер) | - |
| 3 | Кадастровый номер исходного объекта недвижимости (объектов недвижимости) | - |

| | | |
|------|---|---|
| 4 | Номер, тип этажа (этажей), на котором (которых) расположено помещение | 1, Этаж |
| 5 | Адрес помещения, машино-места | Российская Федерация, 143421, Московская область, г.о Красногорск, село Николо-Урюпино, улица полковника Глазунова, дом 9, квартира 4 |
| | Местоположение помещения, машино-места | - |
| | Дополнение местоположения помещения, машино-места | - |
| 6 | Площадь помещения, машино-места (Р), м2 | 29.2 |
| 7 | Назначение помещения | Жилое |
| 8 | Вид жилого помещения (квартира, комната (в квартире), если жилое помещение расположено в многоквартирном доме | Квартира |
| 9 | Вид (виды) разрешенного использования помещения | - |
| 10 | Наименование помещения | - |
| 11 | Кадастровый номер (при наличии) или обозначение на плане этажа (или поэтажном плане) квартиры, в которой расположена комната | - |
| 12 | Сведения об отнесении к общему имуществу в многоквартирном доме или к вспомогательным помещениям | - |
| 13 | Сведения об отнесении к специализированному жилищному фонду или к жилым помещениям наемного дома социального использования или наемного дома коммерческого использования | - |
| 14 | Сведения о включении помещения в единый государственный реестр объектов культурного наследия (памятников истории и культуры) народов Российской Федерации | - |
| 14.1 | Регистрационный номер, вид и наименование объекта недвижимости в едином государственном реестре объектов культурного наследия (памятников истории и культуры) народов Российской Федерации либо регистрационный номер учетной карты объекта, представляющего собой историко-культурную ценность, вид и наименование выявленного объекта культурного наследия | - |
| 14.2 | Реквизиты решений Правительства Российской Федерации, органов охраны объектов культурного наследия о включении объекта недвижимости в единый государственный реестр объектов культурного наследия (памятников истории и культуры) народов Российской Федерации либо об отнесении объекта недвижимости к выявленным объектам культурного наследия, подлежащим государственной охране | - |
| 14.3 | Реквизиты документа, на основании которого установлены требования к сохранению, содержанию и использованию объектов культурного наследия (памятников истории и культуры) народов Российской Федерации, требования к обеспечению доступа к таким объектам либо выявленному объекту культурного наследия | - |
| | | |

Обозначение (номер) помещения, машино-места на плане здания, сооружения, плане этажа: 5

Кадастровый номер: -

| № п/п | Наименование характеристики | Значение характеристики |
|-------|--|---|
| 1 | 2 | 3 |
| 1 | Вид объекта недвижимости (помещение, машино-место) | Помещение |
| 2 | Ранее присвоенный государственный учетный номер помещения, машино-места (кадастровый, инвентарный или условный номер) | - |
| 3 | Кадастровый номер исходного объекта недвижимости (объектов недвижимости) | - |
| 4 | Номер, тип этажа (этажей), на котором (которых) расположено помещение | 2, Этаж |
| 5 | Адрес помещения, машино-места | Российская Федерация, 143421, Московская область, г.о Красногорск, село Николо-Урюпино, улица полковника Глазунова, дом 9, квартира 5 |
| | Местоположение помещения, машино-места | - |
| | Дополнение местоположения помещения, машино-места | - |
| 6 | Площадь помещения, машино-места (Р), м ² | 45.0 |
| 7 | Назначение помещения | Жилое |
| 8 | Вид жилого помещения (квартира, комната (в квартире), если жилое помещение расположено в многоквартирном доме) | Квартира |
| 9 | Вид (виды) разрешенного использования помещения | - |
| 10 | Наименование помещения | - |
| 11 | Кадастровый номер (при наличии) или обозначение на плане этажа (или поэтажном плане) квартиры, в которой расположена комната | - |
| 12 | Сведения об отнесении к общему имуществу в многоквартирном доме или к вспомогательным помещениям | - |
| 13 | Сведения об отнесении к специализированному жилищному фонду или к жилым помещениям наемного дома социального использования или наемного дома коммерческого использования | - |
| 14 | Сведения о включении помещения в единый государственный реестр объектов культурного наследия (памятников истории и культуры) народов Российской Федерации | - |
| 14.1 | Регистрационный номер, вид и наименование объекта недвижимости в едином государственном реестре объектов культурного наследия (памятников истории и культуры) народов Российской Федерации либо регистрационный номер учетной карты объекта, представляющего собой историко-культурную ценность, вид и наименование выявленного объекта культурного наследия | - |

| | | |
|---|---|---|
| 14.2 | Реквизиты решений Правительства Российской Федерации, органов охраны объектов культурного наследия о включении объекта недвижимости в единый государственный реестр объектов культурного наследия (памятников истории и культуры) народов Российской Федерации либо об отнесении объекта недвижимости к выявленным объектам культурного наследия, подлежащим государственной охране | - |
| 14.3 | Реквизиты документа, на основании которого установлены требования к сохранению, содержанию и использованию объектов культурного наследия (памятников истории и культуры) народов Российской Федерации, требования к обеспечению доступа к таким объектам либо выявленному объекту культурного наследия | - |
| Обозначение (номер) помещения, машино-места на плане здания, сооружения, плане этажа: 6 | | |
| Кадастровый номер: - | | |
| № п/п | Наименование характеристики | Значение характеристики |
| 1 | 2 | 3 |
| 1 | Вид объекта недвижимости (помещение, машино-место) | Помещение |
| 2 | Ранее присвоенный государственный учетный номер помещения, машино-места (кадастровый, инвентарный или условный номер) | - |
| 3 | Кадастровый номер исходного объекта недвижимости (объектов недвижимости) | - |
| 4 | Номер, тип этажа (этажей), на котором (которых) расположено помещение | 2, Этаж |
| 5 | Адрес помещения, машино-места | Российская Федерация, 143421, Московская область, г.о Красногорск, село Николо-Урюпино, улица полковника Глазунова, дом 9, квартира 6 |
| | Местоположение помещения, машино-места | - |
| | Дополнение местоположения помещения, машино-места | - |
| 6 | Площадь помещения, машино-места (Р), м2 | 40.1 |
| 7 | Назначение помещения | Жилое |
| 8 | Вид жилого помещения (квартира, комната (в квартире), если жилое помещение расположено в многоквартирном доме) | Квартира |
| 9 | Вид (виды) разрешенного использования помещения | - |
| 10 | Наименование помещения | - |
| 11 | Кадастровый номер (при наличии) или обозначение на плане этажа (или поэтажном плане) квартиры, в которой расположена комната | - |
| 12 | Сведения об отнесении к общему имуществу в многоквартирном доме или к вспомогательным помещениям | - |
| 13 | Сведения об отнесении к специализированному жилищному фонду или к жилым помещениям наемного дома социального использования или наемного дома коммерческого использования | - |

| | | |
|------|---|---|
| 14 | Сведения о включении помещения в единый государственный реестр объектов культурного наследия (памятников истории и культуры) народов Российской Федерации | - |
| 14.1 | Регистрационный номер, вид и наименование объекта недвижимости в едином государственном реестре объектов культурного наследия (памятников истории и культуры) народов Российской Федерации либо регистрационный номер учетной карты объекта, представляющего собой историко-культурную ценность, вид и наименование выявленного объекта культурного наследия | - |
| 14.2 | Реквизиты решений Правительства Российской Федерации, органов охраны объектов культурного наследия о включении объекта недвижимости в единый государственный реестр объектов культурного наследия (памятников истории и культуры) народов Российской Федерации либо об отнесении объекта недвижимости к выявленным объектам культурного наследия, подлежащим государственной охране | - |
| 14.3 | Реквизиты документа, на основании которого установлены требования к сохранению, содержанию и использованию объектов культурного наследия (памятников истории и культуры) народов Российской Федерации, требования к обеспечению доступа к таким объектам либо выявленному объекту культурного наследия | - |

Обозначение (номер) помещения, машино-места на плане здания, сооружения, плане этажа: 7

Кадастровый номер: -

| № п/п | Наименование характеристики | Значение характеристики |
|-------|---|---|
| 1 | 2 | 3 |
| 1 | Вид объекта недвижимости (помещение, машино-место) | Помещение |
| 2 | Ранее присвоенный государственный учетный номер помещения, машино-места (кадастровый, инвентарный или условный номер) | - |
| 3 | Кадастровый номер исходного объекта недвижимости (объектов недвижимости) | - |
| 4 | Номер, тип этажа (этажей), на котором (которых) расположено помещение | 2, Этаж |
| 5 | Адрес помещения, машино-места | Российская Федерация, 143421, Московская область, г.о Красногорск, село Николо-Урюпино, улица полковника Глазунова, дом 9, квартира 7 |
| | Местоположение помещения, машино-места | - |
| | Дополнение местоположения помещения, машино-места | - |
| 6 | Площадь помещения, машино-места (Р), м ² | 37.6 |
| 7 | Назначение помещения | Жилое |
| 8 | Вид жилого помещения (квартира, комната (в квартире)), если жилое помещение расположено в многоквартирном доме | Квартира |
| 9 | Вид (виды) разрешенного использования помещения | - |
| 10 | Наименование помещения | - |

| | | |
|------|---|---|
| 11 | Кадастровый номер (при наличии) или обозначение на плане этажа (или поэтажном плане) квартиры, в которой расположена комната | - |
| 12 | Сведения об отнесении к общему имуществу в многоквартирном доме или к вспомогательным помещениям | - |
| 13 | Сведения об отнесении к специализированному жилищному фонду или к жилым помещениям наемного дома социального использования или наемного дома коммерческого использования | - |
| 14 | Сведения о включении помещения в единый государственный реестр объектов культурного наследия (памятников истории и культуры) народов Российской Федерации | - |
| 14.1 | Регистрационный номер, вид и наименование объекта недвижимости в едином государственном реестре объектов культурного наследия (памятников истории и культуры) народов Российской Федерации либо регистрационный номер учетной карты объекта, представляющего собой историко-культурную ценность, вид и наименование выявленного объекта культурного наследия | - |
| 14.2 | Реквизиты решений Правительства Российской Федерации, органов охраны объектов культурного наследия о включении объекта недвижимости в единый государственный реестр объектов культурного наследия (памятников истории и культуры) народов Российской Федерации либо об отнесении объекта недвижимости к выявленным объектам культурного наследия, подлежащим государственной охране | - |
| 14.3 | Реквизиты документа, на основании которого установлены требования к сохранению, содержанию и использованию объектов культурного наследия (памятников истории и культуры) народов Российской Федерации, требования к обеспечению доступа к таким объектам либо выявленному объекту культурного наследия | - |

Обозначение (номер) помещения, машино-места на плане здания, сооружения, плане этажа: 8

Кадастровый номер: -

| № п/п | Наименование характеристики | Значение характеристики |
|-------|---|---|
| 1 | 2 | 3 |
| 1 | Вид объекта недвижимости (помещение, машино-место) | Помещение |
| 2 | Ранее присвоенный государственный учетный номер помещения, машино-места (кадастровый, инвентарный или условный номер) | - |
| 3 | Кадастровый номер исходного объекта недвижимости (объектов недвижимости) | - |
| 4 | Номер, тип этажа (этажей), на котором (которых) расположено помещение | 2, Этаж |
| 5 | Адрес помещения, машино-места | Российская Федерация, 143421, Московская область, г.о Красногорск, село Николо-Урюпино, улица полковника Глазунова, дом 9, квартира 8 |

| | | |
|---|---|-------------------------|
| 5 | Местоположение помещения, машино-места | - |
| | Дополнение местоположения помещения, машино-места | - |
| 6 | Площадь помещения, машино-места (Р), м2 | 96.4 |
| 7 | Назначение помещения | Жилое |
| 8 | Вид жилого помещения (квартира, комната (в квартире), если жилое помещение расположено в многоквартирном доме) | Квартира |
| 9 | Вид (виды) разрешенного использования помещения | - |
| 10 | Наименование помещения | - |
| 11 | Кадастровый номер (при наличии) или обозначение на плане этажа (или поэтажном плане) квартиры, в которой расположена комната | - |
| 12 | Сведения об отнесении к общему имуществу в многоквартирном доме или к вспомогательным помещениям | - |
| 13 | Сведения об отнесении к специализированному жилищному фонду или к жилым помещениям наемного дома социального использования или наемного дома коммерческого использования | - |
| 14 | Сведения о включении помещения в единый государственный реестр объектов культурного наследия (памятников истории и культуры) народов Российской Федерации | - |
| 14.1 | Регистрационный номер, вид и наименование объекта недвижимости в едином государственном реестре объектов культурного наследия (памятников истории и культуры) народов Российской Федерации либо регистрационный номер учетной карты объекта, представляющего собой историко-культурную ценность, вид и наименование выявленного объекта культурного наследия | - |
| 14.2 | Реквизиты решений Правительства Российской Федерации, органов охраны объектов культурного наследия о включении объекта недвижимости в единый государственный реестр объектов культурного наследия (памятников истории и культуры) народов Российской Федерации либо об отнесении объекта недвижимости к выявленным объектам культурного наследия, подлежащим государственной охране | - |
| 14.3 | Реквизиты документа, на основании которого установлены требования к сохранению, содержанию и использованию объектов культурного наследия (памятников истории и культуры) народов Российской Федерации, требования к обеспечению доступа к таким объектам либо выявленному объекту культурного наследия | - |
| Обозначение (номер) помещения, машино-места на плане здания, сооружения, плане этажа: 9 | | |
| Кадастровый номер: - | | |
| № п/п | Наименование характеристики | Значение характеристики |
| 1 | 2 | 3 |
| 1 | Вид объекта недвижимости (помещение, машино-место) | Помещение |

| | | |
|------|---|---|
| 2 | Ранее присвоенный государственный учетный номер помещения, машино-места (кадастровый, инвентарный или условный номер) | - |
| 3 | Кадастровый номер исходного объекта недвижимости (объектов недвижимости) | - |
| 4 | Номер, тип этажа (этажей), на котором (которых) расположено помещение | 2, Этаж |
| 5 | Адрес помещения, машино-места | Российская Федерация, 143421, Московская область, г.о Красногорск, село Николо-Урюпино, улица полковника Глазунова, дом 9, квартира 9 |
| | Местоположение помещения, машино-места | - |
| | Дополнение местоположения помещения, машино-места | - |
| 6 | Площадь помещения, машино-места (P), м2 | 29.2 |
| 7 | Назначение помещения | Жилое |
| 8 | Вид жилого помещения (квартира, комната (в квартире), если жилое помещение расположено в многоквартирном доме | Квартира |
| 9 | Вид (виды) разрешенного использования помещения | - |
| 10 | Наименование помещения | - |
| 11 | Кадастровый номер (при наличии) или обозначение на плане этажа (или поэтажном плане) квартиры, в которой расположена комната | - |
| 12 | Сведения об отнесении к общему имуществу в многоквартирном доме или к вспомогательным помещениям | - |
| 13 | Сведения об отнесении к специализированному жилищному фонду или к жилым помещениям наемного дома социального использования или наемного дома коммерческого использования | - |
| 14 | Сведения о включении помещения в единый государственный реестр объектов культурного наследия (памятников истории и культуры) народов Российской Федерации | - |
| 14.1 | Регистрационный номер, вид и наименование объекта недвижимости в едином государственном реестре объектов культурного наследия (памятников истории и культуры) народов Российской Федерации либо регистрационный номер учетной карты объекта, представляющего собой историко-культурную ценность, вид и наименование выявленного объекта культурного наследия | - |
| 14.2 | Реквизиты решений Правительства Российской Федерации, органов охраны объектов культурного наследия о включении объекта недвижимости в единый государственный реестр объектов культурного наследия (памятников истории и культуры) народов Российской Федерации либо об отнесении объекта недвижимости к выявленным объектам культурного наследия, подлежащим государственной охране | - |
| 14.3 | Реквизиты документа, на основании которого установлены требования к сохранению, содержанию и использованию объектов культурного наследия (памятников истории и культуры) народов Российской Федерации, требования к обеспечению доступа к таким объектам либо выявленному объекту культурного наследия | - |

Обозначение (номер) помещения, машино-места на плане здания, сооружения, плане этажа: 10

Кадастровый номер: -

| № п/п | Наименование характеристики | Значение характеристики |
|-------|--|--|
| 1 | 2 | 3 |
| 1 | Вид объекта недвижимости (помещение, машино-место) | Помещение |
| 2 | Ранее присвоенный государственный учетный номер помещения, машино-места (кадастровый, инвентарный или условный номер) | - |
| 3 | Кадастровый номер исходного объекта недвижимости (объектов недвижимости) | - |
| 4 | Номер, тип этажа (этажей), на котором (которых) расположено помещение | 3, Этаж |
| 5 | Адрес помещения, машино-места | Российская Федерация, 143421, Московская область, г.о Красногорск, село Николо-Урюпино, улица полковника Глазунова, дом 9, квартира 10 |
| | Местоположение помещения, машино-места | - |
| | Дополнение местоположения помещения, машино-места | - |
| 6 | Площадь помещения, машино-места (Р), м ² | 45.6 |
| 7 | Назначение помещения | Жилое |
| 8 | Вид жилого помещения (квартира, комната (в квартире), если жилое помещение расположено в многоквартирном доме | Квартира |
| 9 | Вид (виды) разрешенного использования помещения | - |
| 10 | Наименование помещения | - |
| 11 | Кадастровый номер (при наличии) или обозначение на плане этажа (или поэтажном плане) квартиры, в которой расположена комната | - |
| 12 | Сведения об отнесении к общему имуществу в многоквартирном доме или к вспомогательным помещениям | - |
| 13 | Сведения об отнесении к специализированному жилищному фонду или к жилым помещениям наемного дома социального использования или наемного дома коммерческого использования | - |
| 14 | Сведения о включении помещения в единый государственный реестр объектов культурного наследия (памятников истории и культуры) народов Российской Федерации | - |
| 14.1 | Регистрационный номер, вид и наименование объекта недвижимости в едином государственном реестре объектов культурного наследия (памятников истории и культуры) народов Российской Федерации либо регистрационный номер учетной карты объекта, представляющего собой историко-культурную ценность, вид и наименование выявленного объекта культурного наследия | - |

| | | |
|--|---|--|
| 14.2 | Реквизиты решений Правительства Российской Федерации, органов охраны объектов культурного наследия о включении объекта недвижимости в единый государственный реестр объектов культурного наследия (памятников истории и культуры) народов Российской Федерации либо об отнесении объекта недвижимости к выявленным объектам культурного наследия, подлежащим государственной охране | - |
| 14.3 | Реквизиты документа, на основании которого установлены требования к сохранению, содержанию и использованию объектов культурного наследия (памятников истории и культуры) народов Российской Федерации, требования к обеспечению доступа к таким объектам либо выявленному объекту культурного наследия | - |
| Обозначение (номер) помещения, машино-места на плане здания, сооружения, плане этажа: 11 | | |
| Кадастровый номер: - | | |
| № п/п | Наименование характеристики | Значение характеристики |
| 1 | 2 | 3 |
| 1 | Вид объекта недвижимости (помещение, машино-место) | Помещение |
| 2 | Ранее присвоенный государственный учетный номер помещения, машино-места (кадастровый, инвентарный или условный номер) | - |
| 3 | Кадастровый номер исходного объекта недвижимости (объектов недвижимости) | - |
| 4 | Номер, тип этажа (этажей), на котором (которых) расположено помещение | 3, Этаж |
| 5 | Адрес помещения, машино-места | Российская Федерация, 143421, Московская область, г.о Красногорск, село Николо-Урюпино, улица полковника Глазунова, дом 9, квартира 11 |
| | Местоположение помещения, машино-места | - |
| | Дополнение местоположения помещения, машино-места | - |
| 6 | Площадь помещения, машино-места (Р), м2 | 40.4 |
| 7 | Назначение помещения | Жилое |
| 8 | Вид жилого помещения (квартира, комната (в квартире), если жилое помещение расположено в многоквартирном доме) | Квартира |
| 9 | Вид (виды) разрешенного использования помещения | - |
| 10 | Наименование помещения | - |
| 11 | Кадастровый номер (при наличии) или обозначение на плане этажа (или поэтажном плане) квартиры, в которой расположена комната | - |
| 12 | Сведения об отнесении к общему имуществу в многоквартирном доме или к вспомогательным помещениям | - |
| 13 | Сведения об отнесении к специализированному жилищному фонду или к жилым помещениям наемного дома социального использования или наемного дома коммерческого использования | - |

| | | |
|------|---|---|
| 14 | Сведения о включении помещения в единый государственный реестр объектов культурного наследия (памятников истории и культуры) народов Российской Федерации | - |
| 14.1 | Регистрационный номер, вид и наименование объекта недвижимости в едином государственном реестре объектов культурного наследия (памятников истории и культуры) народов Российской Федерации либо регистрационный номер учетной карты объекта, представляющего собой историко-культурную ценность, вид и наименование выявленного объекта культурного наследия | - |
| 14.2 | Реквизиты решений Правительства Российской Федерации, органов охраны объектов культурного наследия о включении объекта недвижимости в единый государственный реестр объектов культурного наследия (памятников истории и культуры) народов Российской Федерации либо об отнесении объекта недвижимости к выявленным объектам культурного наследия, подлежащим государственной охране | - |
| 14.3 | Реквизиты документа, на основании которого установлены требования к сохранению, содержанию и использованию объектов культурного наследия (памятников истории и культуры) народов Российской Федерации, требования к обеспечению доступа к таким объектам либо выявленному объекту культурного наследия | - |

Обозначение (номер) помещения, машино-места на плане здания, сооружения, плане этажа: 12

Кадастровый номер: -

| № п/п | Наименование характеристики | Значение характеристики |
|-------|---|--|
| 1 | 2 | 3 |
| 1 | Вид объекта недвижимости (помещение, машино-место) | Помещение |
| 2 | Ранее присвоенный государственный учетный номер помещения, машино-места (кадастровый, инвентарный или условный номер) | - |
| 3 | Кадастровый номер исходного объекта недвижимости (объектов недвижимости) | - |
| 4 | Номер, тип этажа (этажей), на котором (которых) расположено помещение | 3, Этаж |
| 5 | Адрес помещения, машино-места | Российская Федерация, 143421, Московская область, г.о Красногорск, село Николо-Урюпино, улица полковника Глазунова, дом 9, квартира 12 |
| | Местоположение помещения, машино-места | - |
| | Дополнение местоположения помещения, машино-места | - |
| 6 | Площадь помещения, машино-места (Р), м ² | 37.8 |
| 7 | Назначение помещения | Жилое |
| 8 | Вид жилого помещения (квартира, комната (в квартире)), если жилое помещение расположено в многоквартирном доме | Квартира |
| 9 | Вид (виды) разрешенного использования помещения | - |
| 10 | Наименование помещения | - |

| | | |
|------|---|---|
| 11 | Кадастровый номер (при наличии) или обозначение на плане этажа (или поэтажном плане) квартиры, в которой расположена комната | - |
| 12 | Сведения об отнесении к общему имуществу в многоквартирном доме или к вспомогательным помещениям | - |
| 13 | Сведения об отнесении к специализированному жилищному фонду или к жилым помещениям наемного дома социального использования или наемного дома коммерческого использования | - |
| 14 | Сведения о включении помещения в единый государственный реестр объектов культурного наследия (памятников истории и культуры) народов Российской Федерации | - |
| 14.1 | Регистрационный номер, вид и наименование объекта недвижимости в едином государственном реестре объектов культурного наследия (памятников истории и культуры) народов Российской Федерации либо регистрационный номер учетной карты объекта, представляющего собой историко-культурную ценность, вид и наименование выявленного объекта культурного наследия | - |
| 14.2 | Реквизиты решений Правительства Российской Федерации, органов охраны объектов культурного наследия о включении объекта недвижимости в единый государственный реестр объектов культурного наследия (памятников истории и культуры) народов Российской Федерации либо об отнесении объекта недвижимости к выявленным объектам культурного наследия, подлежащим государственной охране | - |
| 14.3 | Реквизиты документа, на основании которого установлены требования к сохранению, содержанию и использованию объектов культурного наследия (памятников истории и культуры) народов Российской Федерации, требования к обеспечению доступа к таким объектам либо выявленному объекту культурного наследия | - |

Обозначение (номер) помещения, машино-места на плане здания, сооружения, плане этажа: 13

Кадастровый номер: -

| № п/п | Наименование характеристики | Значение характеристики |
|-------|---|--|
| 1 | 2 | 3 |
| 1 | Вид объекта недвижимости (помещение, машино-место) | Помещение |
| 2 | Ранее присвоенный государственный учетный номер помещения, машино-места (кадастровый, инвентарный или условный номер) | - |
| 3 | Кадастровый номер исходного объекта недвижимости (объектов недвижимости) | - |
| 4 | Номер, тип этажа (этажей), на котором (которых) расположено помещение | 3, Этаж |
| 5 | Адрес помещения, машино-места | Российская Федерация, 143421, Московская область, г.о Красногорск, село Николо-Урюпино, улица полковника Глазунова, дом 9, квартира 13 |

| 5 | Местоположение помещения, машино-места | - |
|--|---|-------------------------|
| | Дополнение местоположения помещения, машино-места | - |
| 6 | Площадь помещения, машино-места (P), м2 | 96.6 |
| 7 | Назначение помещения | Жилое |
| 8 | Вид жилого помещения (квартира, комната (в квартире), если жилое помещение расположено в многоквартирном доме) | Квартира |
| 9 | Вид (виды) разрешенного использования помещения | - |
| 10 | Наименование помещения | - |
| 11 | Кадастровый номер (при наличии) или обозначение на плане этажа (или поэтажном плане) квартиры, в которой расположена комната | - |
| 12 | Сведения об отнесении к общему имуществу в многоквартирном доме или к вспомогательным помещениям | - |
| 13 | Сведения об отнесении к специализированному жилищному фонду или к жилым помещениям наемного дома социального использования или наемного дома коммерческого использования | - |
| 14 | Сведения о включении помещения в единый государственный реестр объектов культурного наследия (памятников истории и культуры) народов Российской Федерации | - |
| 14.1 | Регистрационный номер, вид и наименование объекта недвижимости в едином государственном реестре объектов культурного наследия (памятников истории и культуры) народов Российской Федерации либо регистрационный номер учетной карты объекта, представляющего собой историко-культурную ценность, вид и наименование выявленного объекта культурного наследия | - |
| 14.2 | Реквизиты решений Правительства Российской Федерации, органов охраны объектов культурного наследия о включении объекта недвижимости в единый государственный реестр объектов культурного наследия (памятников истории и культуры) народов Российской Федерации либо об отнесении объекта недвижимости к выявленным объектам культурного наследия, подлежащим государственной охране | - |
| 14.3 | Реквизиты документа, на основании которого установлены требования к сохранению, содержанию и использованию объектов культурного наследия (памятников истории и культуры) народов Российской Федерации, требования к обеспечению доступа к таким объектам либо выявленному объекту культурного наследия | - |
| Обозначение (номер) помещения, машино-места на плане здания, сооружения, плане этажа: 14 | | |
| Кадастровый номер: - | | |
| № п/п | Наименование характеристики | Значение характеристики |
| 1 | 2 | 3 |
| 1 | Вид объекта недвижимости (помещение, машино-место) | Помещение |

| | | |
|------|---|--|
| 2 | Ранее присвоенный государственный учетный номер помещения, машино-места (кадастровый, инвентарный или условный номер) | - |
| 3 | Кадастровый номер исходного объекта недвижимости (объектов недвижимости) | - |
| 4 | Номер, тип этажа (этажей), на котором (которых) расположено помещение | 3, Этаж |
| 5 | Адрес помещения, машино-места | Российская Федерация, 143421, Московская область, г.о Красногорск, село Николо-Урюпино, улица полковника Глазунова, дом 9, квартира 14 |
| | Местоположение помещения, машино-места | - |
| | Дополнение местоположения помещения, машино-места | - |
| 6 | Площадь помещения, машино-места (P), м2 | 29.4 |
| 7 | Назначение помещения | Жилое |
| 8 | Вид жилого помещения (квартира, комната (в квартире), если жилое помещение расположено в многоквартирном доме | Квартира |
| 9 | Вид (виды) разрешенного использования помещения | - |
| 10 | Наименование помещения | - |
| 11 | Кадастровый номер (при наличии) или обозначение на плане этажа (или поэтажном плане) квартиры, в которой расположена комната | - |
| 12 | Сведения об отнесении к общему имуществу в многоквартирном доме или к вспомогательным помещениям | - |
| 13 | Сведения об отнесении к специализированному жилищному фонду или к жилым помещениям наемного дома социального использования или наемного дома коммерческого использования | - |
| 14 | Сведения о включении помещения в единый государственный реестр объектов культурного наследия (памятников истории и культуры) народов Российской Федерации | - |
| 14.1 | Регистрационный номер, вид и наименование объекта недвижимости в едином государственном реестре объектов культурного наследия (памятников истории и культуры) народов Российской Федерации либо регистрационный номер учетной карты объекта, представляющего собой историко-культурную ценность, вид и наименование выявленного объекта культурного наследия | - |
| 14.2 | Реквизиты решений Правительства Российской Федерации, органов охраны объектов культурного наследия о включении объекта недвижимости в единый государственный реестр объектов культурного наследия (памятников истории и культуры) народов Российской Федерации либо об отнесении объекта недвижимости к выявленным объектам культурного наследия, подлежащим государственной охране | - |
| 14.3 | Реквизиты документа, на основании которого установлены требования к сохранению, содержанию и использованию объектов культурного наследия (памятников истории и культуры) народов Российской Федерации, требования к обеспечению доступа к таким объектам либо выявленному объекту культурного наследия | - |

Обозначение (номер) помещения, машино-места на плане здания, сооружения, плане этажа: 15

Кадастровый номер: -

| № п/п | Наименование характеристики | Значение характеристики |
|-------|--|--|
| 1 | 2 | 3 |
| 1 | Вид объекта недвижимости (помещение, машино-место) | Помещение |
| 2 | Ранее присвоенный государственный учетный номер помещения, машино-места (кадастровый, инвентарный или условный номер) | - |
| 3 | Кадастровый номер исходного объекта недвижимости (объектов недвижимости) | - |
| 4 | Номер, тип этажа (этажей), на котором (которых) расположено помещение | 4, Этаж 5, Этаж |
| 5 | Адрес помещения, машино-места | Российская Федерация, 143421, Московская область, г.о Красногорск, село Николо-Урюпино, улица полковника Глазунова, дом 9, квартира 15 |
| | Местоположение помещения, машино-места | - |
| | Дополнение местоположения помещения, машино-места | - |
| 6 | Площадь помещения, машино-места (Р), м ² | 78.1 |
| 7 | Назначение помещения | Жилое |
| 8 | Вид жилого помещения (квартира, комната (в квартире), если жилое помещение расположено в многоквартирном доме) | Квартира |
| 9 | Вид (виды) разрешенного использования помещения | - |
| 10 | Наименование помещения | - |
| 11 | Кадастровый номер (при наличии) или обозначение на плане этажа (или поэтажном плане) квартиры, в которой расположена комната | - |
| 12 | Сведения об отнесении к общему имуществу в многоквартирном доме или к вспомогательным помещениям | - |
| 13 | Сведения об отнесении к специализированному жилищному фонду или к жилым помещениям наемного дома социального использования или наемного дома коммерческого использования | - |
| 14 | Сведения о включении помещения в единый государственный реестр объектов культурного наследия (памятников истории и культуры) народов Российской Федерации | - |
| 14.1 | Регистрационный номер, вид и наименование объекта недвижимости в едином государственном реестре объектов культурного наследия (памятников истории и культуры) народов Российской Федерации либо регистрационный номер учетной карты объекта, представляющего собой историко-культурную ценность, вид и наименование выявленного объекта культурного наследия | - |

| | | |
|--|---|--|
| 14.2 | Реквизиты решений Правительства Российской Федерации, органов охраны объектов культурного наследия о включении объекта недвижимости в единый государственный реестр объектов культурного наследия (памятников истории и культуры) народов Российской Федерации либо об отнесении объекта недвижимости к выявленным объектам культурного наследия, подлежащим государственной охране | - |
| 14.3 | Реквизиты документа, на основании которого установлены требования к сохранению, содержанию и использованию объектов культурного наследия (памятников истории и культуры) народов Российской Федерации, требования к обеспечению доступа к таким объектам либо выявленному объекту культурного наследия | - |
| Обозначение (номер) помещения, машино-места на плане здания, сооружения, плане этажа: 16 | | |
| Кадастровый номер: - | | |
| № п/п | Наименование характеристики | Значение характеристики |
| 1 | 2 | 3 |
| 1 | Вид объекта недвижимости (помещение, машино-место) | Помещение |
| 2 | Ранее присвоенный государственный учетный номер помещения, машино-места (кадастровый, инвентарный или условный номер) | - |
| 3 | Кадастровый номер исходного объекта недвижимости (объектов недвижимости) | - |
| 4 | Номер, тип этажа (этажей), на котором (которых) расположено помещение | 4, Этаж |
| 5 | Адрес помещения, машино-места | Российская Федерация, 143421, Московская область, г.о Красногорск, село Николо-Урюпино, улица полковника Глазунова, дом 9, квартира 16 |
| | Местоположение помещения, машино-места | - |
| | Дополнение местоположения помещения, машино-места | - |
| 6 | Площадь помещения, машино-места (Р), м2 | 40.2 |
| 7 | Назначение помещения | Жилое |
| 8 | Вид жилого помещения (квартира, комната (в квартире), если жилое помещение расположено в многоквартирном доме) | Квартира |
| 9 | Вид (виды) разрешенного использования помещения | - |
| 10 | Наименование помещения | - |
| 11 | Кадастровый номер (при наличии) или обозначение на плане этажа (или поэтажном плане) квартиры, в которой расположена комната | - |
| 12 | Сведения об отнесении к общему имуществу в многоквартирном доме или к вспомогательным помещениям | - |
| 13 | Сведения об отнесении к специализированному жилищному фонду или к жилым помещениям наемного дома социального использования или наемного дома коммерческого использования | - |

| | | |
|------|---|---|
| 14 | Сведения о включении помещения в единый государственный реестр объектов культурного наследия (памятников истории и культуры) народов Российской Федерации | - |
| 14.1 | Регистрационный номер, вид и наименование объекта недвижимости в едином государственном реестре объектов культурного наследия (памятников истории и культуры) народов Российской Федерации либо регистрационный номер учетной карты объекта, представляющего собой историко-культурную ценность, вид и наименование выявленного объекта культурного наследия | - |
| 14.2 | Реквизиты решений Правительства Российской Федерации, органов охраны объектов культурного наследия о включении объекта недвижимости в единый государственный реестр объектов культурного наследия (памятников истории и культуры) народов Российской Федерации либо об отнесении объекта недвижимости к выявленным объектам культурного наследия, подлежащим государственной охране | - |
| 14.3 | Реквизиты документа, на основании которого установлены требования к сохранению, содержанию и использованию объектов культурного наследия (памятников истории и культуры) народов Российской Федерации, требования к обеспечению доступа к таким объектам либо выявленному объекту культурного наследия | - |

Обозначение (номер) помещения, машино-места на плане здания, сооружения, плане этажа: 17

Кадастровый номер: -

| № п/п | Наименование характеристики | Значение характеристики |
|-------|---|--|
| 1 | 2 | 3 |
| 1 | Вид объекта недвижимости (помещение, машино-место) | Помещение |
| 2 | Ранее присвоенный государственный учетный номер помещения, машино-места (кадастровый, инвентарный или условный номер) | - |
| 3 | Кадастровый номер исходного объекта недвижимости (объектов недвижимости) | - |
| 4 | Номер, тип этажа (этажей), на котором (которых) расположено помещение | 4, Этаж |
| 5 | Адрес помещения, машино-места | Российская Федерация, 143421, Московская область, г.о Красногорск, село Николо-Урюпино, улица полковника Глазунова, дом 9, квартира 17 |
| | Местоположение помещения, машино-места | - |
| | Дополнение местоположения помещения, машино-места | - |
| 6 | Площадь помещения, машино-места (Р), м ² | 37.7 |
| 7 | Назначение помещения | Жилое |
| 8 | Вид жилого помещения (квартира, комната (в квартире)), если жилое помещение расположено в многоквартирном доме | Квартира |
| 9 | Вид (виды) разрешенного использования помещения | - |
| 10 | Наименование помещения | - |

| | | |
|--|---|--|
| 11 | Кадастровый номер (при наличии) или обозначение на плане этажа (или поэтажном плане) квартиры, в которой расположена комната | - |
| 12 | Сведения об отнесении к общему имуществу в многоквартирном доме или к вспомогательным помещениям | - |
| 13 | Сведения об отнесении к специализированному жилищному фонду или к жилым помещениям наемного дома социального использования или наемного дома коммерческого использования | - |
| 14 | Сведения о включении помещения в единый государственный реестр объектов культурного наследия (памятников истории и культуры) народов Российской Федерации | - |
| 14.1 | Регистрационный номер, вид и наименование объекта недвижимости в едином государственном реестре объектов культурного наследия (памятников истории и культуры) народов Российской Федерации либо регистрационный номер учетной карты объекта, представляющего собой историко-культурную ценность, вид и наименование выявленного объекта культурного наследия | - |
| 14.2 | Реквизиты решений Правительства Российской Федерации, органов охраны объектов культурного наследия о включении объекта недвижимости в единый государственный реестр объектов культурного наследия (памятников истории и культуры) народов Российской Федерации либо об отнесении объекта недвижимости к выявленным объектам культурного наследия, подлежащим государственной охране | - |
| 14.3 | Реквизиты документа, на основании которого установлены требования к сохранению, содержанию и использованию объектов культурного наследия (памятников истории и культуры) народов Российской Федерации, требования к обеспечению доступа к таким объектам либо выявленному объекту культурного наследия | - |
| Обозначение (номер) помещения, машино-места на плане здания, сооружения, плане этажа: 18 | | |
| Кадастровый номер: - | | |
| № п/п | Наименование характеристики | Значение характеристики |
| 1 | 2 | 3 |
| 1 | Вид объекта недвижимости (помещение, машино-место) | Помещение |
| 2 | Ранее присвоенный государственный учетный номер помещения, машино-места (кадастровый, инвентарный или условный номер) | - |
| 3 | Кадастровый номер исходного объекта недвижимости (объектов недвижимости) | - |
| 4 | Номер, тип этажа (этажей), на котором (которых) расположено помещение | 4, Этаж |
| 5 | Адрес помещения, машино-места | Российская Федерация, 143421, Московская область, г.о Красногорск, село Николо-Урюпино, улица полковника Глазунова, дом 9, квартира 18 |

| | | |
|--|---|-------------------------|
| 5 | Местоположение помещения, машино-места | - |
| | Дополнение местоположения помещения, машино-места | - |
| 6 | Площадь помещения, машино-места (P), м2 | 96.4 |
| 7 | Назначение помещения | Жилое |
| 8 | Вид жилого помещения (квартира, комната (в квартире), если жилое помещение расположено в многоквартирном доме) | Квартира |
| 9 | Вид (виды) разрешенного использования помещения | - |
| 10 | Наименование помещения | - |
| 11 | Кадастровый номер (при наличии) или обозначение на плане этажа (или поэтажном плане) квартиры, в которой расположена комната | - |
| 12 | Сведения об отнесении к общему имуществу в многоквартирном доме или к вспомогательным помещениям | - |
| 13 | Сведения об отнесении к специализированному жилищному фонду или к жилым помещениям наемного дома социального использования или наемного дома коммерческого использования | - |
| 14 | Сведения о включении помещения в единый государственный реестр объектов культурного наследия (памятников истории и культуры) народов Российской Федерации | - |
| 14.1 | Регистрационный номер, вид и наименование объекта недвижимости в едином государственном реестре объектов культурного наследия (памятников истории и культуры) народов Российской Федерации либо регистрационный номер учетной карты объекта, представляющего собой историко-культурную ценность, вид и наименование выявленного объекта культурного наследия | - |
| 14.2 | Реквизиты решений Правительства Российской Федерации, органов охраны объектов культурного наследия о включении объекта недвижимости в единый государственный реестр объектов культурного наследия (памятников истории и культуры) народов Российской Федерации либо об отнесении объекта недвижимости к выявленным объектам культурного наследия, подлежащим государственной охране | - |
| 14.3 | Реквизиты документа, на основании которого установлены требования к сохранению, содержанию и использованию объектов культурного наследия (памятников истории и культуры) народов Российской Федерации, требования к обеспечению доступа к таким объектам либо выявленному объекту культурного наследия | - |
| Обозначение (номер) помещения, машино-места на плане здания, сооружения, плане этажа: 19 | | |
| Кадастровый номер: - | | |
| № п/п | Наименование характеристики | Значение характеристики |
| 1 | 2 | 3 |
| 1 | Вид объекта недвижимости (помещение, машино-место) | Помещение |

| | | |
|------|---|--|
| 2 | Ранее присвоенный государственный учетный номер помещения, машино-места (кадастровый, инвентарный или условный номер) | - |
| 3 | Кадастровый номер исходного объекта недвижимости (объектов недвижимости) | - |
| 4 | Номер, тип этажа (этажей), на котором (которых) расположено помещение | 4, Этаж |
| 5 | Адрес помещения, машино-места | Российская Федерация, 143421, Московская область, г.о Красногорск, село Николо-Урюпино, улица полковника Глазунова, дом 9, квартира 19 |
| | Местоположение помещения, машино-места | - |
| | Дополнение местоположения помещения, машино-места | - |
| 6 | Площадь помещения, машино-места (P), м2 | 29.0 |
| 7 | Назначение помещения | Жилое |
| 8 | Вид жилого помещения (квартира, комната (в квартире), если жилое помещение расположено в многоквартирном доме | Квартира |
| 9 | Вид (виды) разрешенного использования помещения | - |
| 10 | Наименование помещения | - |
| 11 | Кадастровый номер (при наличии) или обозначение на плане этажа (или поэтажном плане) квартиры, в которой расположена комната | - |
| 12 | Сведения об отнесении к общему имуществу в многоквартирном доме или к вспомогательным помещениям | - |
| 13 | Сведения об отнесении к специализированному жилищному фонду или к жилым помещениям наемного дома социального использования или наемного дома коммерческого использования | - |
| 14 | Сведения о включении помещения в единый государственный реестр объектов культурного наследия (памятников истории и культуры) народов Российской Федерации | - |
| 14.1 | Регистрационный номер, вид и наименование объекта недвижимости в едином государственном реестре объектов культурного наследия (памятников истории и культуры) народов Российской Федерации либо регистрационный номер учетной карты объекта, представляющего собой историко-культурную ценность, вид и наименование выявленного объекта культурного наследия | - |
| 14.2 | Реквизиты решений Правительства Российской Федерации, органов охраны объектов культурного наследия о включении объекта недвижимости в единый государственный реестр объектов культурного наследия (памятников истории и культуры) народов Российской Федерации либо об отнесении объекта недвижимости к выявленным объектам культурного наследия, подлежащим государственной охране | - |
| 14.3 | Реквизиты документа, на основании которого установлены требования к сохранению, содержанию и использованию объектов культурного наследия (памятников истории и культуры) народов Российской Федерации, требования к обеспечению доступа к таким объектам либо выявленному объекту культурного наследия | - |

Обозначение (номер) помещения, машино-места на плане здания, сооружения, плане этажа: 20

Кадастровый номер: -

| № п/п | Наименование характеристики | Значение характеристики |
|-------|--|--|
| 1 | 2 | 3 |
| 1 | Вид объекта недвижимости (помещение, машино-место) | Помещение |
| 2 | Ранее присвоенный государственный учетный номер помещения, машино-места (кадастровый, инвентарный или условный номер) | - |
| 3 | Кадастровый номер исходного объекта недвижимости (объектов недвижимости) | - |
| 4 | Номер, тип этажа (этажей), на котором (которых) расположено помещение | 5, Этаж |
| 5 | Адрес помещения, машино-места | Российская Федерация, 143421, Московская область, г.о Красногорск, село Николо-Урюпино, улица полковника Глазунова, дом 9, квартира 20 |
| | Местоположение помещения, машино-места | - |
| | Дополнение местоположения помещения, машино-места | - |
| 6 | Площадь помещения, машино-места (Р), м ² | 40.3 |
| 7 | Назначение помещения | Жилое |
| 8 | Вид жилого помещения (квартира, комната (в квартире), если жилое помещение расположено в многоквартирном доме) | Квартира |
| 9 | Вид (виды) разрешенного использования помещения | - |
| 10 | Наименование помещения | - |
| 11 | Кадастровый номер (при наличии) или обозначение на плане этажа (или поэтажном плане) квартиры, в которой расположена комната | - |
| 12 | Сведения об отнесении к общему имуществу в многоквартирном доме или к вспомогательным помещениям | - |
| 13 | Сведения об отнесении к специализированному жилищному фонду или к жилым помещениям наемного дома социального использования или наемного дома коммерческого использования | - |
| 14 | Сведения о включении помещения в единый государственный реестр объектов культурного наследия (памятников истории и культуры) народов Российской Федерации | - |
| 14.1 | Регистрационный номер, вид и наименование объекта недвижимости в едином государственном реестре объектов культурного наследия (памятников истории и культуры) народов Российской Федерации либо регистрационный номер учетной карты объекта, представляющего собой историко-культурную ценность, вид и наименование выявленного объекта культурного наследия | - |

| 14.2 | Реквизиты решений Правительства Российской Федерации, органов охраны объектов культурного наследия о включении объекта недвижимости в единый государственный реестр объектов культурного наследия (памятников истории и культуры) народов Российской Федерации либо об отнесении объекта недвижимости к выявленным объектам культурного наследия, подлежащим государственной охране | - |
|--|---|--|
| 14.3 | Реквизиты документа, на основании которого установлены требования к сохранению, содержанию и использованию объектов культурного наследия (памятников истории и культуры) народов Российской Федерации, требования к обеспечению доступа к таким объектам либо выявленному объекту культурного наследия | - |
| Обозначение (номер) помещения, машино-места на плане здания, сооружения, плане этажа: 21 | | |
| Кадастровый номер: - | | |
| № п/п | Наименование характеристики | Значение характеристики |
| 1 | 2 | 3 |
| 1 | Вид объекта недвижимости (помещение, машино-место) | Помещение |
| 2 | Ранее присвоенный государственный учетный номер помещения, машино-места (кадастровый, инвентарный или условный номер) | - |
| 3 | Кадастровый номер исходного объекта недвижимости (объектов недвижимости) | - |
| 4 | Номер, тип этажа (этажей), на котором (которых) расположено помещение | 5, Этаж |
| 5 | Адрес помещения, машино-места | Российская Федерация, 143421, Московская область, г.о Красногорск, село Николо-Урюпино, улица полковника Глазунова, дом 9, квартира 21 |
| | Местоположение помещения, машино-места | - |
| | Дополнение местоположения помещения, машино-места | - |
| 6 | Площадь помещения, машино-места (Р), м2 | 37.6 |
| 7 | Назначение помещения | Жилое |
| 8 | Вид жилого помещения (квартира, комната (в квартире), если жилое помещение расположено в многоквартирном доме) | Квартира |
| 9 | Вид (виды) разрешенного использования помещения | - |
| 10 | Наименование помещения | - |
| 11 | Кадастровый номер (при наличии) или обозначение на плане этажа (или поэтажном плане) квартиры, в которой расположена комната | - |
| 12 | Сведения об отнесении к общему имуществу в многоквартирном доме или к вспомогательным помещениям | - |
| 13 | Сведения об отнесении к специализированному жилищному фонду или к жилым помещениям наемного дома социального использования или наемного дома коммерческого использования | - |

| | | |
|------|---|---|
| 14 | Сведения о включении помещения в единый государственный реестр объектов культурного наследия (памятников истории и культуры) народов Российской Федерации | - |
| 14.1 | Регистрационный номер, вид и наименование объекта недвижимости в едином государственном реестре объектов культурного наследия (памятников истории и культуры) народов Российской Федерации либо регистрационный номер учетной карты объекта, представляющего собой историко-культурную ценность, вид и наименование выявленного объекта культурного наследия | - |
| 14.2 | Реквизиты решений Правительства Российской Федерации, органов охраны объектов культурного наследия о включении объекта недвижимости в единый государственный реестр объектов культурного наследия (памятников истории и культуры) народов Российской Федерации либо об отнесении объекта недвижимости к выявленным объектам культурного наследия, подлежащим государственной охране | - |
| 14.3 | Реквизиты документа, на основании которого установлены требования к сохранению, содержанию и использованию объектов культурного наследия (памятников истории и культуры) народов Российской Федерации, требования к обеспечению доступа к таким объектам либо выявленному объекту культурного наследия | - |

Обозначение (номер) помещения, машино-места на плане здания, сооружения, плане этажа: 22

Кадастровый номер: -

| № п/п | Наименование характеристики | Значение характеристики |
|-------|---|--|
| 1 | 2 | 3 |
| 1 | Вид объекта недвижимости (помещение, машино-место) | Помещение |
| 2 | Ранее присвоенный государственный учетный номер помещения, машино-места (кадастровый, инвентарный или условный номер) | - |
| 3 | Кадастровый номер исходного объекта недвижимости (объектов недвижимости) | - |
| 4 | Номер, тип этажа (этажей), на котором (которых) расположено помещение | 5, Этаж |
| 5 | Адрес помещения, машино-места | Российская Федерация, 143421, Московская область, г.о Красногорск, село Николо-Урюпино, улица полковника Глазунова, дом 9, квартира 22 |
| | Местоположение помещения, машино-места | - |
| | Дополнение местоположения помещения, машино-места | - |
| 6 | Площадь помещения, машино-места (Р), м ² | 85.8 |
| 7 | Назначение помещения | Жилое |
| 8 | Вид жилого помещения (квартира, комната (в квартире)), если жилое помещение расположено в многоквартирном доме | Квартира |
| 9 | Вид (виды) разрешенного использования помещения | - |
| 10 | Наименование помещения | - |

| | | |
|------|---|---|
| 11 | Кадастровый номер (при наличии) или обозначение на плане этажа (или поэтажном плане) квартиры, в которой расположена комната | - |
| 12 | Сведения об отнесении к общему имуществу в многоквартирном доме или к вспомогательным помещениям | - |
| 13 | Сведения об отнесении к специализированному жилищному фонду или к жилым помещениям наемного дома социального использования или наемного дома коммерческого использования | - |
| 14 | Сведения о включении помещения в единый государственный реестр объектов культурного наследия (памятников истории и культуры) народов Российской Федерации | - |
| 14.1 | Регистрационный номер, вид и наименование объекта недвижимости в едином государственном реестре объектов культурного наследия (памятников истории и культуры) народов Российской Федерации либо регистрационный номер учетной карты объекта, представляющего собой историко-культурную ценность, вид и наименование выявленного объекта культурного наследия | - |
| 14.2 | Реквизиты решений Правительства Российской Федерации, органов охраны объектов культурного наследия о включении объекта недвижимости в единый государственный реестр объектов культурного наследия (памятников истории и культуры) народов Российской Федерации либо об отнесении объекта недвижимости к выявленным объектам культурного наследия, подлежащим государственной охране | - |
| 14.3 | Реквизиты документа, на основании которого установлены требования к сохранению, содержанию и использованию объектов культурного наследия (памятников истории и культуры) народов Российской Федерации, требования к обеспечению доступа к таким объектам либо выявленному объекту культурного наследия | - |

Обозначение (номер) помещения, машино-места на плане здания, сооружения, плане этажа: 23

Кадастровый номер: -

| № п/п | Наименование характеристики | Значение характеристики |
|-------|---|--|
| 1 | 2 | 3 |
| 1 | Вид объекта недвижимости (помещение, машино-место) | Помещение |
| 2 | Ранее присвоенный государственный учетный номер помещения, машино-места (кадастровый, инвентарный или условный номер) | - |
| 3 | Кадастровый номер исходного объекта недвижимости (объектов недвижимости) | - |
| 4 | Номер, тип этажа (этажей), на котором (которых) расположено помещение | 5, Этаж |
| 5 | Адрес помещения, машино-места | Российская Федерация, 143421, Московская область, г.о Красногорск, село Николо-Урюпино, улица полковника Глазунова, дом 9, квартира 23 |

| | | |
|--|---|-------------------------|
| 5 | Местоположение помещения, машино-места | - |
| | Дополнение местоположения помещения, машино-места | - |
| 6 | Площадь помещения, машино-места (Р), м2 | 29.3 |
| 7 | Назначение помещения | Жилое |
| 8 | Вид жилого помещения (квартира, комната (в квартире), если жилое помещение расположено в многоквартирном доме | Квартира |
| 9 | Вид (виды) разрешенного использования помещения | - |
| 10 | Наименование помещения | - |
| 11 | Кадастровый номер (при наличии) или обозначение на плане этажа (или поэтажном плане) квартиры, в которой расположена комната | - |
| 12 | Сведения об отнесении к общему имуществу в многоквартирном доме или к вспомогательным помещениям | - |
| 13 | Сведения об отнесении к специализированному жилищному фонду или к жилым помещениям наемного дома социального использования или наемного дома коммерческого использования | - |
| 14 | Сведения о включении помещения в единый государственный реестр объектов культурного наследия (памятников истории и культуры) народов Российской Федерации | - |
| 14.1 | Регистрационный номер, вид и наименование объекта недвижимости в едином государственном реестре объектов культурного наследия (памятников истории и культуры) народов Российской Федерации либо регистрационный номер учетной карты объекта, представляющего собой историко-культурную ценность, вид и наименование выявленного объекта культурного наследия | - |
| 14.2 | Реквизиты решений Правительства Российской Федерации, органов охраны объектов культурного наследия о включении объекта недвижимости в единый государственный реестр объектов культурного наследия (памятников истории и культуры) народов Российской Федерации либо об отнесении объекта недвижимости к выявленным объектам культурного наследия, подлежащим государственной охране | - |
| 14.3 | Реквизиты документа, на основании которого установлены требования к сохранению, содержанию и использованию объектов культурного наследия (памятников истории и культуры) народов Российской Федерации, требования к обеспечению доступа к таким объектам либо выявленному объекту культурного наследия | - |
| Обозначение (номер) помещения, машино-места на плане здания, сооружения, плане этажа: 24 | | |
| Кадастровый номер: - | | |
| № п/п | Наименование характеристики | Значение характеристики |
| 1 | 2 | 3 |
| 1 | Вид объекта недвижимости (помещение, машино-место) | Помещение |

| | | |
|------|---|--|
| 2 | Ранее присвоенный государственный учетный номер помещения, машино-места (кадастровый, инвентарный или условный номер) | - |
| 3 | Кадастровый номер исходного объекта недвижимости (объектов недвижимости) | - |
| 4 | Номер, тип этажа (этажей), на котором (которых) расположено помещение | 6, Этаж |
| 5 | Адрес помещения, машино-места | Российская Федерация, 143421, Московская область, г.о Красногорск, село Николо-Урюпино, улица полковника Глазунова, дом 9, квартира 24 |
| | Местоположение помещения, машино-места | - |
| | Дополнение местоположения помещения, машино-места | - |
| 6 | Площадь помещения, машино-места (Р), м2 | 43.7 |
| 7 | Назначение помещения | Жилое |
| 8 | Вид жилого помещения (квартира, комната (в квартире), если жилое помещение расположено в многоквартирном доме | Квартира |
| 9 | Вид (виды) разрешенного использования помещения | - |
| 10 | Наименование помещения | - |
| 11 | Кадастровый номер (при наличии) или обозначение на плане этажа (или поэтажном плане) квартиры, в которой расположена комната | - |
| 12 | Сведения об отнесении к общему имуществу в многоквартирном доме или к вспомогательным помещениям | - |
| 13 | Сведения об отнесении к специализированному жилищному фонду или к жилым помещениям наемного дома социального использования или наемного дома коммерческого использования | - |
| 14 | Сведения о включении помещения в единый государственный реестр объектов культурного наследия (памятников истории и культуры) народов Российской Федерации | - |
| 14.1 | Регистрационный номер, вид и наименование объекта недвижимости в едином государственном реестре объектов культурного наследия (памятников истории и культуры) народов Российской Федерации либо регистрационный номер учетной карты объекта, представляющего собой историко-культурную ценность, вид и наименование выявленного объекта культурного наследия | - |
| 14.2 | Реквизиты решений Правительства Российской Федерации, органов охраны объектов культурного наследия о включении объекта недвижимости в единый государственный реестр объектов культурного наследия (памятников истории и культуры) народов Российской Федерации либо об отнесении объекта недвижимости к выявленным объектам культурного наследия, подлежащим государственной охране | - |
| 14.3 | Реквизиты документа, на основании которого установлены требования к сохранению, содержанию и использованию объектов культурного наследия (памятников истории и культуры) народов Российской Федерации, требования к обеспечению доступа к таким объектам либо выявленному объекту культурного наследия | - |

Обозначение (номер) помещения, машино-места на плане здания, сооружения, плане этажа: 25

Кадастровый номер: -

| № п/п | Наименование характеристики | Значение характеристики |
|-------|--|--|
| 1 | 2 | 3 |
| 1 | Вид объекта недвижимости (помещение, машино-место) | Помещение |
| 2 | Ранее присвоенный государственный учетный номер помещения, машино-места (кадастровый, инвентарный или условный номер) | - |
| 3 | Кадастровый номер исходного объекта недвижимости (объектов недвижимости) | - |
| 4 | Номер, тип этажа (этажей), на котором (которых) расположено помещение | 6, Этаж |
| 5 | Адрес помещения, машино-места | Российская Федерация, 143421, Московская область, г.о Красногорск, село Николо-Урюпино, улица полковника Глазунова, дом 9, квартира 25 |
| | Местоположение помещения, машино-места | - |
| | Дополнение местоположения помещения, машино-места | - |
| 6 | Площадь помещения, машино-места (Р), м ² | 40.2 |
| 7 | Назначение помещения | Жилое |
| 8 | Вид жилого помещения (квартира, комната (в квартире), если жилое помещение расположено в многоквартирном доме) | Квартира |
| 9 | Вид (виды) разрешенного использования помещения | - |
| 10 | Наименование помещения | - |
| 11 | Кадастровый номер (при наличии) или обозначение на плане этажа (или поэтажном плане) квартиры, в которой расположена комната | - |
| 12 | Сведения об отнесении к общему имуществу в многоквартирном доме или к вспомогательным помещениям | - |
| 13 | Сведения об отнесении к специализированному жилищному фонду или к жилым помещениям наемного дома социального использования или наемного дома коммерческого использования | - |
| 14 | Сведения о включении помещения в единый государственный реестр объектов культурного наследия (памятников истории и культуры) народов Российской Федерации | - |
| 14.1 | Регистрационный номер, вид и наименование объекта недвижимости в едином государственном реестре объектов культурного наследия (памятников истории и культуры) народов Российской Федерации либо регистрационный номер учетной карты объекта, представляющего собой историко-культурную ценность, вид и наименование выявленного объекта культурного наследия | - |

| | | |
|--|---|--|
| 14.2 | Реквизиты решений Правительства Российской Федерации, органов охраны объектов культурного наследия о включении объекта недвижимости в единый государственный реестр объектов культурного наследия (памятников истории и культуры) народов Российской Федерации либо об отнесении объекта недвижимости к выявленным объектам культурного наследия, подлежащим государственной охране | - |
| 14.3 | Реквизиты документа, на основании которого установлены требования к сохранению, содержанию и использованию объектов культурного наследия (памятников истории и культуры) народов Российской Федерации, требования к обеспечению доступа к таким объектам либо выявленному объекту культурного наследия | - |
| Обозначение (номер) помещения, машино-места на плане здания, сооружения, плане этажа: 26 | | |
| Кадастровый номер: - | | |
| № п/п | Наименование характеристики | Значение характеристики |
| 1 | 2 | 3 |
| 1 | Вид объекта недвижимости (помещение, машино-место) | Помещение |
| 2 | Ранее присвоенный государственный учетный номер помещения, машино-места (кадастровый, инвентарный или условный номер) | - |
| 3 | Кадастровый номер исходного объекта недвижимости (объектов недвижимости) | - |
| 4 | Номер, тип этажа (этажей), на котором (которых) расположено помещение | 6, Этаж |
| 5 | Адрес помещения, машино-места | Российская Федерация, 143421, Московская область, г.о Красногорск, село Николо-Урюпино, улица полковника Глазунова, дом 9, квартира 26 |
| | Местоположение помещения, машино-места | - |
| | Дополнение местоположения помещения, машино-места | - |
| 6 | Площадь помещения, машино-места (Р), м2 | 37.8 |
| 7 | Назначение помещения | Жилое |
| 8 | Вид жилого помещения (квартира, комната (в квартире), если жилое помещение расположено в многоквартирном доме) | Квартира |
| 9 | Вид (виды) разрешенного использования помещения | - |
| 10 | Наименование помещения | - |
| 11 | Кадастровый номер (при наличии) или обозначение на плане этажа (или поэтажном плане) квартиры, в которой расположена комната | - |
| 12 | Сведения об отнесении к общему имуществу в многоквартирном доме или к вспомогательным помещениям | - |
| 13 | Сведения об отнесении к специализированному жилищному фонду или к жилым помещениям наемного дома социального использования или наемного дома коммерческого использования | - |

| | | |
|------|---|---|
| 14 | Сведения о включении помещения в единый государственный реестр объектов культурного наследия (памятников истории и культуры) народов Российской Федерации | - |
| 14.1 | Регистрационный номер, вид и наименование объекта недвижимости в едином государственном реестре объектов культурного наследия (памятников истории и культуры) народов Российской Федерации либо регистрационный номер учетной карты объекта, представляющего собой историко-культурную ценность, вид и наименование выявленного объекта культурного наследия | - |
| 14.2 | Реквизиты решений Правительства Российской Федерации, органов охраны объектов культурного наследия о включении объекта недвижимости в единый государственный реестр объектов культурного наследия (памятников истории и культуры) народов Российской Федерации либо об отнесении объекта недвижимости к выявленным объектам культурного наследия, подлежащим государственной охране | - |
| 14.3 | Реквизиты документа, на основании которого установлены требования к сохранению, содержанию и использованию объектов культурного наследия (памятников истории и культуры) народов Российской Федерации, требования к обеспечению доступа к таким объектам либо выявленному объекту культурного наследия | - |

Обозначение (номер) помещения, машино-места на плане здания, сооружения, плане этажа: 27

Кадастровый номер: -

| № п/п | Наименование характеристики | Значение характеристики |
|-------|---|--|
| 1 | 2 | 3 |
| 1 | Вид объекта недвижимости (помещение, машино-место) | Помещение |
| 2 | Ранее присвоенный государственный учетный номер помещения, машино-места (кадастровый, инвентарный или условный номер) | - |
| 3 | Кадастровый номер исходного объекта недвижимости (объектов недвижимости) | - |
| 4 | Номер, тип этажа (этажей), на котором (которых) расположено помещение | 6, Этаж |
| 5 | Адрес помещения, машино-места | Российская Федерация, 143421, Московская область, г.о Красногорск, село Николо-Урюпино, улица полковника Глазунова, дом 9, квартира 27 |
| | Местоположение помещения, машино-места | - |
| | Дополнение местоположения помещения, машино-места | - |
| 6 | Площадь помещения, машино-места (Р), м ² | 86.1 |
| 7 | Назначение помещения | Жилое |
| 8 | Вид жилого помещения (квартира, комната (в квартире)), если жилое помещение расположено в многоквартирном доме | Квартира |
| 9 | Вид (виды) разрешенного использования помещения | - |
| 10 | Наименование помещения | - |

| | | |
|--|---|--|
| 11 | Кадастровый номер (при наличии) или обозначение на плане этажа (или поэтажном плане) квартиры, в которой расположена комната | - |
| 12 | Сведения об отнесении к общему имуществу в многоквартирном доме или к вспомогательным помещениям | - |
| 13 | Сведения об отнесении к специализированному жилищному фонду или к жилым помещениям наемного дома социального использования или наемного дома коммерческого использования | - |
| 14 | Сведения о включении помещения в единый государственный реестр объектов культурного наследия (памятников истории и культуры) народов Российской Федерации | - |
| 14.1 | Регистрационный номер, вид и наименование объекта недвижимости в едином государственном реестре объектов культурного наследия (памятников истории и культуры) народов Российской Федерации либо регистрационный номер учетной карты объекта, представляющего собой историко-культурную ценность, вид и наименование выявленного объекта культурного наследия | - |
| 14.2 | Реквизиты решений Правительства Российской Федерации, органов охраны объектов культурного наследия о включении объекта недвижимости в единый государственный реестр объектов культурного наследия (памятников истории и культуры) народов Российской Федерации либо об отнесении объекта недвижимости к выявленным объектам культурного наследия, подлежащим государственной охране | - |
| 14.3 | Реквизиты документа, на основании которого установлены требования к сохранению, содержанию и использованию объектов культурного наследия (памятников истории и культуры) народов Российской Федерации, требования к обеспечению доступа к таким объектам либо выявленному объекту культурного наследия | - |
| Обозначение (номер) помещения, машино-места на плане здания, сооружения, плане этажа: 28 | | |
| Кадастровый номер: - | | |
| № п/п | Наименование характеристики | Значение характеристики |
| 1 | 2 | 3 |
| 1 | Вид объекта недвижимости (помещение, машино-место) | Помещение |
| 2 | Ранее присвоенный государственный учетный номер помещения, машино-места (кадастровый, инвентарный или условный номер) | - |
| 3 | Кадастровый номер исходного объекта недвижимости (объектов недвижимости) | - |
| 4 | Номер, тип этажа (этажей), на котором (которых) расположено помещение | 6, Этаж |
| 5 | Адрес помещения, машино-места | Российская Федерация, 143421, Московская область, г.о Красногорск, село Николо-Урюпино, улица полковника Глазунова, дом 9, квартира 28 |

| | | |
|--|---|-------------------------|
| 5 | Местоположение помещения, машино-места | - |
| | Дополнение местоположения помещения, машино-места | - |
| 6 | Площадь помещения, машино-места (Р), м2 | 29.2 |
| 7 | Назначение помещения | Жилое |
| 8 | Вид жилого помещения (квартира, комната (в квартире), если жилое помещение расположено в многоквартирном доме) | Квартира |
| 9 | Вид (виды) разрешенного использования помещения | - |
| 10 | Наименование помещения | - |
| 11 | Кадастровый номер (при наличии) или обозначение на плане этажа (или поэтажном плане) квартиры, в которой расположена комната | - |
| 12 | Сведения об отнесении к общему имуществу в многоквартирном доме или к вспомогательным помещениям | - |
| 13 | Сведения об отнесении к специализированному жилищному фонду или к жилым помещениям наемного дома социального использования или наемного дома коммерческого использования | - |
| 14 | Сведения о включении помещения в единый государственный реестр объектов культурного наследия (памятников истории и культуры) народов Российской Федерации | - |
| 14.1 | Регистрационный номер, вид и наименование объекта недвижимости в едином государственном реестре объектов культурного наследия (памятников истории и культуры) народов Российской Федерации либо регистрационный номер учетной карты объекта, представляющего собой историко-культурную ценность, вид и наименование выявленного объекта культурного наследия | - |
| 14.2 | Реквизиты решений Правительства Российской Федерации, органов охраны объектов культурного наследия о включении объекта недвижимости в единый государственный реестр объектов культурного наследия (памятников истории и культуры) народов Российской Федерации либо об отнесении объекта недвижимости к выявленным объектам культурного наследия, подлежащим государственной охране | - |
| 14.3 | Реквизиты документа, на основании которого установлены требования к сохранению, содержанию и использованию объектов культурного наследия (памятников истории и культуры) народов Российской Федерации, требования к обеспечению доступа к таким объектам либо выявленному объекту культурного наследия | - |
| Обозначение (номер) помещения, машино-места на плане здания, сооружения, плане этажа: 29 | | |
| Кадастровый номер: - | | |
| № п/п | Наименование характеристики | Значение характеристики |
| 1 | 2 | 3 |
| 1 | Вид объекта недвижимости (помещение, машино-место) | Помещение |

| | | |
|------|---|--|
| 2 | Ранее присвоенный государственный учетный номер помещения, машино-места (кадастровый, инвентарный или условный номер) | - |
| 3 | Кадастровый номер исходного объекта недвижимости (объектов недвижимости) | - |
| 4 | Номер, тип этажа (этажей), на котором (которых) расположено помещение | 2, Этаж |
| 5 | Адрес помещения, машино-места | Российская Федерация, 143421, Московская область, г.о Красногорск, село Николо-Урюпино, улица полковника Глазунова, дом 9, квартира 29 |
| | Местоположение помещения, машино-места | - |
| | Дополнение местоположения помещения, машино-места | - |
| 6 | Площадь помещения, машино-места (Р), м2 | 25.1 |
| 7 | Назначение помещения | Жилое |
| 8 | Вид жилого помещения (квартира, комната (в квартире), если жилое помещение расположено в многоквартирном доме | Квартира |
| 9 | Вид (виды) разрешенного использования помещения | - |
| 10 | Наименование помещения | - |
| 11 | Кадастровый номер (при наличии) или обозначение на плане этажа (или поэтажном плане) квартиры, в которой расположена комната | - |
| 12 | Сведения об отнесении к общему имуществу в многоквартирном доме или к вспомогательным помещениям | - |
| 13 | Сведения об отнесении к специализированному жилищному фонду или к жилым помещениям наемного дома социального использования или наемного дома коммерческого использования | - |
| 14 | Сведения о включении помещения в единый государственный реестр объектов культурного наследия (памятников истории и культуры) народов Российской Федерации | - |
| 14.1 | Регистрационный номер, вид и наименование объекта недвижимости в едином государственном реестре объектов культурного наследия (памятников истории и культуры) народов Российской Федерации либо регистрационный номер учетной карты объекта, представляющего собой историко-культурную ценность, вид и наименование выявленного объекта культурного наследия | - |
| 14.2 | Реквизиты решений Правительства Российской Федерации, органов охраны объектов культурного наследия о включении объекта недвижимости в единый государственный реестр объектов культурного наследия (памятников истории и культуры) народов Российской Федерации либо об отнесении объекта недвижимости к выявленным объектам культурного наследия, подлежащим государственной охране | - |
| 14.3 | Реквизиты документа, на основании которого установлены требования к сохранению, содержанию и использованию объектов культурного наследия (памятников истории и культуры) народов Российской Федерации, требования к обеспечению доступа к таким объектам либо выявленному объекту культурного наследия | - |

Обозначение (номер) помещения, машино-места на плане здания, сооружения, плане этажа: 30

Кадастровый номер: -

| № п/п | Наименование характеристики | Значение характеристики |
|-------|--|--|
| 1 | 2 | 3 |
| 1 | Вид объекта недвижимости (помещение, машино-место) | Помещение |
| 2 | Ранее присвоенный государственный учетный номер помещения, машино-места (кадастровый, инвентарный или условный номер) | - |
| 3 | Кадастровый номер исходного объекта недвижимости (объектов недвижимости) | - |
| 4 | Номер, тип этажа (этажей), на котором (которых) расположено помещение | 2, Этаж |
| 5 | Адрес помещения, машино-места | Российская Федерация, 143421, Московская область, г.о Красногорск, село Николо-Урюпино, улица полковника Глазунова, дом 9, квартира 30 |
| | Местоположение помещения, машино-места | - |
| | Дополнение местоположения помещения, машино-места | - |
| 6 | Площадь помещения, машино-места (Р), м ² | 22.2 |
| 7 | Назначение помещения | Жилое |
| 8 | Вид жилого помещения (квартира, комната (в квартире), если жилое помещение расположено в многоквартирном доме | Квартира |
| 9 | Вид (виды) разрешенного использования помещения | - |
| 10 | Наименование помещения | - |
| 11 | Кадастровый номер (при наличии) или обозначение на плане этажа (или поэтажном плане) квартиры, в которой расположена комната | - |
| 12 | Сведения об отнесении к общему имуществу в многоквартирном доме или к вспомогательным помещениям | - |
| 13 | Сведения об отнесении к специализированному жилищному фонду или к жилым помещениям наемного дома социального использования или наемного дома коммерческого использования | - |
| 14 | Сведения о включении помещения в единый государственный реестр объектов культурного наследия (памятников истории и культуры) народов Российской Федерации | - |
| 14.1 | Регистрационный номер, вид и наименование объекта недвижимости в едином государственном реестре объектов культурного наследия (памятников истории и культуры) народов Российской Федерации либо регистрационный номер учетной карты объекта, представляющего собой историко-культурную ценность, вид и наименование выявленного объекта культурного наследия | - |

| | | |
|--|---|--|
| 14.2 | Реквизиты решений Правительства Российской Федерации, органов охраны объектов культурного наследия о включении объекта недвижимости в единый государственный реестр объектов культурного наследия (памятников истории и культуры) народов Российской Федерации либо об отнесении объекта недвижимости к выявленным объектам культурного наследия, подлежащим государственной охране | - |
| 14.3 | Реквизиты документа, на основании которого установлены требования к сохранению, содержанию и использованию объектов культурного наследия (памятников истории и культуры) народов Российской Федерации, требования к обеспечению доступа к таким объектам либо выявленному объекту культурного наследия | - |
| Обозначение (номер) помещения, машино-места на плане здания, сооружения, плане этажа: 31 | | |
| Кадастровый номер: - | | |
| № п/п | Наименование характеристики | Значение характеристики |
| 1 | 2 | 3 |
| 1 | Вид объекта недвижимости (помещение, машино-место) | Помещение |
| 2 | Ранее присвоенный государственный учетный номер помещения, машино-места (кадастровый, инвентарный или условный номер) | - |
| 3 | Кадастровый номер исходного объекта недвижимости (объектов недвижимости) | - |
| 4 | Номер, тип этажа (этажей), на котором (которых) расположено помещение | 2, Этаж |
| 5 | Адрес помещения, машино-места | Российская Федерация, 143421, Московская область, г.о Красногорск, село Николо-Урюпино, улица полковника Глазунова, дом 9, квартира 31 |
| | Местоположение помещения, машино-места | - |
| | Дополнение местоположения помещения, машино-места | - |
| 6 | Площадь помещения, машино-места (Р), м2 | 54.0 |
| 7 | Назначение помещения | Жилое |
| 8 | Вид жилого помещения (квартира, комната (в квартире), если жилое помещение расположено в многоквартирном доме) | Квартира |
| 9 | Вид (виды) разрешенного использования помещения | - |
| 10 | Наименование помещения | - |
| 11 | Кадастровый номер (при наличии) или обозначение на плане этажа (или поэтажном плане) квартиры, в которой расположена комната | - |
| 12 | Сведения об отнесении к общему имуществу в многоквартирном доме или к вспомогательным помещениям | - |
| 13 | Сведения об отнесении к специализированному жилищному фонду или к жилым помещениям наемного дома социального использования или наемного дома коммерческого использования | - |

| | | |
|------|---|---|
| 14 | Сведения о включении помещения в единый государственный реестр объектов культурного наследия (памятников истории и культуры) народов Российской Федерации | - |
| 14.1 | Регистрационный номер, вид и наименование объекта недвижимости в едином государственном реестре объектов культурного наследия (памятников истории и культуры) народов Российской Федерации либо регистрационный номер учетной карты объекта, представляющего собой историко-культурную ценность, вид и наименование выявленного объекта культурного наследия | - |
| 14.2 | Реквизиты решений Правительства Российской Федерации, органов охраны объектов культурного наследия о включении объекта недвижимости в единый государственный реестр объектов культурного наследия (памятников истории и культуры) народов Российской Федерации либо об отнесении объекта недвижимости к выявленным объектам культурного наследия, подлежащим государственной охране | - |
| 14.3 | Реквизиты документа, на основании которого установлены требования к сохранению, содержанию и использованию объектов культурного наследия (памятников истории и культуры) народов Российской Федерации, требования к обеспечению доступа к таким объектам либо выявленному объекту культурного наследия | - |

Обозначение (номер) помещения, машино-места на плане здания, сооружения, плане этажа: 32

Кадастровый номер: -

| № п/п | Наименование характеристики | Значение характеристики |
|-------|---|--|
| 1 | 2 | 3 |
| 1 | Вид объекта недвижимости (помещение, машино-место) | Помещение |
| 2 | Ранее присвоенный государственный учетный номер помещения, машино-места (кадастровый, инвентарный или условный номер) | - |
| 3 | Кадастровый номер исходного объекта недвижимости (объектов недвижимости) | - |
| 4 | Номер, тип этажа (этажей), на котором (которых) расположено помещение | 2, Этаж |
| 5 | Адрес помещения, машино-места | Российская Федерация, 143421, Московская область, г.о Красногорск, село Николо-Урюпино, улица полковника Глазунова, дом 9, квартира 32 |
| | Местоположение помещения, машино-места | - |
| | Дополнение местоположения помещения, машино-места | - |
| 6 | Площадь помещения, машино-места (Р), м ² | 38.0 |
| 7 | Назначение помещения | Жилое |
| 8 | Вид жилого помещения (квартира, комната (в квартире)), если жилое помещение расположено в многоквартирном доме | Квартира |
| 9 | Вид (виды) разрешенного использования помещения | - |
| 10 | Наименование помещения | - |

| | | |
|------|---|---|
| 11 | Кадастровый номер (при наличии) или обозначение на плане этажа (или поэтажном плане) квартиры, в которой расположена комната | - |
| 12 | Сведения об отнесении к общему имуществу в многоквартирном доме или к вспомогательным помещениям | - |
| 13 | Сведения об отнесении к специализированному жилищному фонду или к жилым помещениям наемного дома социального использования или наемного дома коммерческого использования | - |
| 14 | Сведения о включении помещения в единый государственный реестр объектов культурного наследия (памятников истории и культуры) народов Российской Федерации | - |
| 14.1 | Регистрационный номер, вид и наименование объекта недвижимости в едином государственном реестре объектов культурного наследия (памятников истории и культуры) народов Российской Федерации либо регистрационный номер учетной карты объекта, представляющего собой историко-культурную ценность, вид и наименование выявленного объекта культурного наследия | - |
| 14.2 | Реквизиты решений Правительства Российской Федерации, органов охраны объектов культурного наследия о включении объекта недвижимости в единый государственный реестр объектов культурного наследия (памятников истории и культуры) народов Российской Федерации либо об отнесении объекта недвижимости к выявленным объектам культурного наследия, подлежащим государственной охране | - |
| 14.3 | Реквизиты документа, на основании которого установлены требования к сохранению, содержанию и использованию объектов культурного наследия (памятников истории и культуры) народов Российской Федерации, требования к обеспечению доступа к таким объектам либо выявленному объекту культурного наследия | - |

Обозначение (номер) помещения, машино-места на плане здания, сооружения, плане этажа: 33

Кадастровый номер: -

| № п/п | Наименование характеристики | Значение характеристики |
|-------|---|--|
| 1 | 2 | 3 |
| 1 | Вид объекта недвижимости (помещение, машино-место) | Помещение |
| 2 | Ранее присвоенный государственный учетный номер помещения, машино-места (кадастровый, инвентарный или условный номер) | - |
| 3 | Кадастровый номер исходного объекта недвижимости (объектов недвижимости) | - |
| 4 | Номер, тип этажа (этажей), на котором (которых) расположено помещение | 2, Этаж |
| 5 | Адрес помещения, машино-места | Российская Федерация, 143421, Московская область, г.о Красногорск, село Николо-Урюпино, улица полковника Глазунова, дом 9, квартира 33 |

| 5 | Местоположение помещения, машино-места | - |
|--|---|-------------------------|
| | Дополнение местоположения помещения, машино-места | - |
| 6 | Площадь помещения, машино-места (Р), м2 | 35.8 |
| 7 | Назначение помещения | Жилое |
| 8 | Вид жилого помещения (квартира, комната (в квартире), если жилое помещение расположено в многоквартирном доме) | Квартира |
| 9 | Вид (виды) разрешенного использования помещения | - |
| 10 | Наименование помещения | - |
| 11 | Кадастровый номер (при наличии) или обозначение на плане этажа (или поэтажном плане) квартиры, в которой расположена комната | - |
| 12 | Сведения об отнесении к общему имуществу в многоквартирном доме или к вспомогательным помещениям | - |
| 13 | Сведения об отнесении к специализированному жилищному фонду или к жилым помещениям наемного дома социального использования или наемного дома коммерческого использования | - |
| 14 | Сведения о включении помещения в единый государственный реестр объектов культурного наследия (памятников истории и культуры) народов Российской Федерации | - |
| 14.1 | Регистрационный номер, вид и наименование объекта недвижимости в едином государственном реестре объектов культурного наследия (памятников истории и культуры) народов Российской Федерации либо регистрационный номер учетной карты объекта, представляющего собой историко-культурную ценность, вид и наименование выявленного объекта культурного наследия | - |
| 14.2 | Реквизиты решений Правительства Российской Федерации, органов охраны объектов культурного наследия о включении объекта недвижимости в единый государственный реестр объектов культурного наследия (памятников истории и культуры) народов Российской Федерации либо об отнесении объекта недвижимости к выявленным объектам культурного наследия, подлежащим государственной охране | - |
| 14.3 | Реквизиты документа, на основании которого установлены требования к сохранению, содержанию и использованию объектов культурного наследия (памятников истории и культуры) народов Российской Федерации, требования к обеспечению доступа к таким объектам либо выявленному объекту культурного наследия | - |
| Обозначение (номер) помещения, машино-места на плане здания, сооружения, плане этажа: 34 | | |
| Кадастровый номер: - | | |
| № п/п | Наименование характеристики | Значение характеристики |
| 1 | 2 | 3 |
| 1 | Вид объекта недвижимости (помещение, машино-место) | Помещение |

| | | |
|------|---|--|
| 2 | Ранее присвоенный государственный учетный номер помещения, машино-места (кадастровый, инвентарный или условный номер) | - |
| 3 | Кадастровый номер исходного объекта недвижимости (объектов недвижимости) | - |
| 4 | Номер, тип этажа (этажей), на котором (которых) расположено помещение | 2, Этаж |
| 5 | Адрес помещения, машино-места | Российская Федерация, 143421, Московская область, г.о Красногорск, село Николо-Урюпино, улица полковника Глазунова, дом 9, квартира 34 |
| | Местоположение помещения, машино-места | - |
| | Дополнение местоположения помещения, машино-места | - |
| 6 | Площадь помещения, машино-места (P), м2 | 72.4 |
| 7 | Назначение помещения | Жилое |
| 8 | Вид жилого помещения (квартира, комната (в квартире), если жилое помещение расположено в многоквартирном доме | Квартира |
| 9 | Вид (виды) разрешенного использования помещения | - |
| 10 | Наименование помещения | - |
| 11 | Кадастровый номер (при наличии) или обозначение на плане этажа (или поэтажном плане) квартиры, в которой расположена комната | - |
| 12 | Сведения об отнесении к общему имуществу в многоквартирном доме или к вспомогательным помещениям | - |
| 13 | Сведения об отнесении к специализированному жилищному фонду или к жилым помещениям наемного дома социального использования или наемного дома коммерческого использования | - |
| 14 | Сведения о включении помещения в единый государственный реестр объектов культурного наследия (памятников истории и культуры) народов Российской Федерации | - |
| 14.1 | Регистрационный номер, вид и наименование объекта недвижимости в едином государственном реестре объектов культурного наследия (памятников истории и культуры) народов Российской Федерации либо регистрационный номер учетной карты объекта, представляющего собой историко-культурную ценность, вид и наименование выявленного объекта культурного наследия | - |
| 14.2 | Реквизиты решений Правительства Российской Федерации, органов охраны объектов культурного наследия о включении объекта недвижимости в единый государственный реестр объектов культурного наследия (памятников истории и культуры) народов Российской Федерации либо об отнесении объекта недвижимости к выявленным объектам культурного наследия, подлежащим государственной охране | - |
| 14.3 | Реквизиты документа, на основании которого установлены требования к сохранению, содержанию и использованию объектов культурного наследия (памятников истории и культуры) народов Российской Федерации, требования к обеспечению доступа к таким объектам либо выявленному объекту культурного наследия | - |

Обозначение (номер) помещения, машино-места на плане здания, сооружения, плане этажа: 35

Кадастровый номер: -

| № п/п | Наименование характеристики | Значение характеристики |
|-------|--|--|
| 1 | 2 | 3 |
| 1 | Вид объекта недвижимости (помещение, машино-место) | Помещение |
| 2 | Ранее присвоенный государственный учетный номер помещения, машино-места (кадастровый, инвентарный или условный номер) | - |
| 3 | Кадастровый номер исходного объекта недвижимости (объектов недвижимости) | - |
| 4 | Номер, тип этажа (этажей), на котором (которых) расположено помещение | 3, Этаж |
| 5 | Адрес помещения, машино-места | Российская Федерация, 143421, Московская область, г.о Красногорск, село Николо-Урюпино, улица полковника Глазунова, дом 9, квартира 35 |
| | Местоположение помещения, машино-места | - |
| | Дополнение местоположения помещения, машино-места | - |
| 6 | Площадь помещения, машино-места (Р), м ² | 25.2 |
| 7 | Назначение помещения | Жилое |
| 8 | Вид жилого помещения (квартира, комната (в квартире), если жилое помещение расположено в многоквартирном доме | Квартира |
| 9 | Вид (виды) разрешенного использования помещения | - |
| 10 | Наименование помещения | - |
| 11 | Кадастровый номер (при наличии) или обозначение на плане этажа (или поэтажном плане) квартиры, в которой расположена комната | - |
| 12 | Сведения об отнесении к общему имуществу в многоквартирном доме или к вспомогательным помещениям | - |
| 13 | Сведения об отнесении к специализированному жилищному фонду или к жилым помещениям наемного дома социального использования или наемного дома коммерческого использования | - |
| 14 | Сведения о включении помещения в единый государственный реестр объектов культурного наследия (памятников истории и культуры) народов Российской Федерации | - |
| 14.1 | Регистрационный номер, вид и наименование объекта недвижимости в едином государственном реестре объектов культурного наследия (памятников истории и культуры) народов Российской Федерации либо регистрационный номер учетной карты объекта, представляющего собой историко-культурную ценность, вид и наименование выявленного объекта культурного наследия | - |

| | | |
|--|---|--|
| 14.2 | Реквизиты решений Правительства Российской Федерации, органов охраны объектов культурного наследия о включении объекта недвижимости в единый государственный реестр объектов культурного наследия (памятников истории и культуры) народов Российской Федерации либо об отнесении объекта недвижимости к выявленным объектам культурного наследия, подлежащим государственной охране | - |
| 14.3 | Реквизиты документа, на основании которого установлены требования к сохранению, содержанию и использованию объектов культурного наследия (памятников истории и культуры) народов Российской Федерации, требования к обеспечению доступа к таким объектам либо выявленному объекту культурного наследия | - |
| Обозначение (номер) помещения, машино-места на плане здания, сооружения, плане этажа: 36 | | |
| Кадастровый номер: - | | |
| № п/п | Наименование характеристики | Значение характеристики |
| 1 | 2 | 3 |
| 1 | Вид объекта недвижимости (помещение, машино-место) | Помещение |
| 2 | Ранее присвоенный государственный учетный номер помещения, машино-места (кадастровый, инвентарный или условный номер) | - |
| 3 | Кадастровый номер исходного объекта недвижимости (объектов недвижимости) | - |
| 4 | Номер, тип этажа (этажей), на котором (которых) расположено помещение | 3, Этаж |
| 5 | Адрес помещения, машино-места | Российская Федерация, 143421, Московская область, г.о Красногорск, село Николо-Урюпино, улица полковника Глазунова, дом 9, квартира 36 |
| | Местоположение помещения, машино-места | - |
| | Дополнение местоположения помещения, машино-места | - |
| 6 | Площадь помещения, машино-места (Р), м2 | 22.4 |
| 7 | Назначение помещения | Жилое |
| 8 | Вид жилого помещения (квартира, комната (в квартире), если жилое помещение расположено в многоквартирном доме) | Квартира |
| 9 | Вид (виды) разрешенного использования помещения | - |
| 10 | Наименование помещения | - |
| 11 | Кадастровый номер (при наличии) или обозначение на плане этажа (или поэтажном плане) квартиры, в которой расположена комната | - |
| 12 | Сведения об отнесении к общему имуществу в многоквартирном доме или к вспомогательным помещениям | - |
| 13 | Сведения об отнесении к специализированному жилищному фонду или к жилым помещениям наемного дома социального использования или наемного дома коммерческого использования | - |

| | | |
|------|---|---|
| 14 | Сведения о включении помещения в единый государственный реестр объектов культурного наследия (памятников истории и культуры) народов Российской Федерации | - |
| 14.1 | Регистрационный номер, вид и наименование объекта недвижимости в едином государственном реестре объектов культурного наследия (памятников истории и культуры) народов Российской Федерации либо регистрационный номер учетной карты объекта, представляющего собой историко-культурную ценность, вид и наименование выявленного объекта культурного наследия | - |
| 14.2 | Реквизиты решений Правительства Российской Федерации, органов охраны объектов культурного наследия о включении объекта недвижимости в единый государственный реестр объектов культурного наследия (памятников истории и культуры) народов Российской Федерации либо об отнесении объекта недвижимости к выявленным объектам культурного наследия, подлежащим государственной охране | - |
| 14.3 | Реквизиты документа, на основании которого установлены требования к сохранению, содержанию и использованию объектов культурного наследия (памятников истории и культуры) народов Российской Федерации, требования к обеспечению доступа к таким объектам либо выявленному объекту культурного наследия | - |

Обозначение (номер) помещения, машино-места на плане здания, сооружения, плане этажа: 37

Кадастровый номер: -

| № п/п | Наименование характеристики | Значение характеристики |
|-------|---|--|
| 1 | 2 | 3 |
| 1 | Вид объекта недвижимости (помещение, машино-место) | Помещение |
| 2 | Ранее присвоенный государственный учетный номер помещения, машино-места (кадастровый, инвентарный или условный номер) | - |
| 3 | Кадастровый номер исходного объекта недвижимости (объектов недвижимости) | - |
| 4 | Номер, тип этажа (этажей), на котором (которых) расположено помещение | 3, Этаж |
| 5 | Адрес помещения, машино-места | Российская Федерация, 143421, Московская область, г.о Красногорск, село Николо-Урюпино, улица полковника Глазунова, дом 9, квартира 37 |
| | Местоположение помещения, машино-места | - |
| | Дополнение местоположения помещения, машино-места | - |
| 6 | Площадь помещения, машино-места (Р), м ² | 53.7 |
| 7 | Назначение помещения | Жилое |
| 8 | Вид жилого помещения (квартира, комната (в квартире)), если жилое помещение расположено в многоквартирном доме | Квартира |
| 9 | Вид (виды) разрешенного использования помещения | - |
| 10 | Наименование помещения | - |

| | | |
|--|---|--|
| 11 | Кадастровый номер (при наличии) или обозначение на плане этажа (или поэтажном плане) квартиры, в которой расположена комната | - |
| 12 | Сведения об отнесении к общему имуществу в многоквартирном доме или к вспомогательным помещениям | - |
| 13 | Сведения об отнесении к специализированному жилищному фонду или к жилым помещениям наемного дома социального использования или наемного дома коммерческого использования | - |
| 14 | Сведения о включении помещения в единый государственный реестр объектов культурного наследия (памятников истории и культуры) народов Российской Федерации | - |
| 14.1 | Регистрационный номер, вид и наименование объекта недвижимости в едином государственном реестре объектов культурного наследия (памятников истории и культуры) народов Российской Федерации либо регистрационный номер учетной карты объекта, представляющего собой историко-культурную ценность, вид и наименование выявленного объекта культурного наследия | - |
| 14.2 | Реквизиты решений Правительства Российской Федерации, органов охраны объектов культурного наследия о включении объекта недвижимости в единый государственный реестр объектов культурного наследия (памятников истории и культуры) народов Российской Федерации либо об отнесении объекта недвижимости к выявленным объектам культурного наследия, подлежащим государственной охране | - |
| 14.3 | Реквизиты документа, на основании которого установлены требования к сохранению, содержанию и использованию объектов культурного наследия (памятников истории и культуры) народов Российской Федерации, требования к обеспечению доступа к таким объектам либо выявленному объекту культурного наследия | - |
| Обозначение (номер) помещения, машино-места на плане здания, сооружения, плане этажа: 38 | | |
| Кадастровый номер: - | | |
| № п/п | Наименование характеристики | Значение характеристики |
| 1 | 2 | 3 |
| 1 | Вид объекта недвижимости (помещение, машино-место) | Помещение |
| 2 | Ранее присвоенный государственный учетный номер помещения, машино-места (кадастровый, инвентарный или условный номер) | - |
| 3 | Кадастровый номер исходного объекта недвижимости (объектов недвижимости) | - |
| 4 | Номер, тип этажа (этажей), на котором (которых) расположено помещение | 3, Этаж |
| 5 | Адрес помещения, машино-места | Российская Федерация, 143421, Московская область, г.о Красногорск, село Николо-Урюпино, улица полковника Глазунова, дом 9, квартира 38 |

| | | |
|--|---|-------------------------|
| 5 | Местоположение помещения, машино-места | - |
| | Дополнение местоположения помещения, машино-места | - |
| 6 | Площадь помещения, машино-места (P), м2 | 37.9 |
| 7 | Назначение помещения | Жилое |
| 8 | Вид жилого помещения (квартира, комната (в квартире), если жилое помещение расположено в многоквартирном доме) | Квартира |
| 9 | Вид (виды) разрешенного использования помещения | - |
| 10 | Наименование помещения | - |
| 11 | Кадастровый номер (при наличии) или обозначение на плане этажа (или поэтажном плане) квартиры, в которой расположена комната | - |
| 12 | Сведения об отнесении к общему имуществу в многоквартирном доме или к вспомогательным помещениям | - |
| 13 | Сведения об отнесении к специализированному жилищному фонду или к жилым помещениям наемного дома социального использования или наемного дома коммерческого использования | - |
| 14 | Сведения о включении помещения в единый государственный реестр объектов культурного наследия (памятников истории и культуры) народов Российской Федерации | - |
| 14.1 | Регистрационный номер, вид и наименование объекта недвижимости в едином государственном реестре объектов культурного наследия (памятников истории и культуры) народов Российской Федерации либо регистрационный номер учетной карты объекта, представляющего собой историко-культурную ценность, вид и наименование выявленного объекта культурного наследия | - |
| 14.2 | Реквизиты решений Правительства Российской Федерации, органов охраны объектов культурного наследия о включении объекта недвижимости в единый государственный реестр объектов культурного наследия (памятников истории и культуры) народов Российской Федерации либо об отнесении объекта недвижимости к выявленным объектам культурного наследия, подлежащим государственной охране | - |
| 14.3 | Реквизиты документа, на основании которого установлены требования к сохранению, содержанию и использованию объектов культурного наследия (памятников истории и культуры) народов Российской Федерации, требования к обеспечению доступа к таким объектам либо выявленному объекту культурного наследия | - |
| Обозначение (номер) помещения, машино-места на плане здания, сооружения, плане этажа: 39 | | |
| Кадастровый номер: - | | |
| № п/п | Наименование характеристики | Значение характеристики |
| 1 | 2 | 3 |
| 1 | Вид объекта недвижимости (помещение, машино-место) | Помещение |

| | | |
|------|---|--|
| 2 | Ранее присвоенный государственный учетный номер помещения, машино-места (кадастровый, инвентарный или условный номер) | - |
| 3 | Кадастровый номер исходного объекта недвижимости (объектов недвижимости) | - |
| 4 | Номер, тип этажа (этажей), на котором (которых) расположено помещение | 3, Этаж |
| 5 | Адрес помещения, машино-места | Российская Федерация, 143421, Московская область, г.о Красногорск, село Николо-Урюпино, улица полковника Глазунова, дом 9, квартира 39 |
| | Местоположение помещения, машино-места | - |
| | Дополнение местоположения помещения, машино-места | - |
| 6 | Площадь помещения, машино-места (P), м2 | 35.6 |
| 7 | Назначение помещения | Жилое |
| 8 | Вид жилого помещения (квартира, комната (в квартире), если жилое помещение расположено в многоквартирном доме | Квартира |
| 9 | Вид (виды) разрешенного использования помещения | - |
| 10 | Наименование помещения | - |
| 11 | Кадастровый номер (при наличии) или обозначение на плане этажа (или поэтажном плане) квартиры, в которой расположена комната | - |
| 12 | Сведения об отнесении к общему имуществу в многоквартирном доме или к вспомогательным помещениям | - |
| 13 | Сведения об отнесении к специализированному жилищному фонду или к жилым помещениям наемного дома социального использования или наемного дома коммерческого использования | - |
| 14 | Сведения о включении помещения в единый государственный реестр объектов культурного наследия (памятников истории и культуры) народов Российской Федерации | - |
| 14.1 | Регистрационный номер, вид и наименование объекта недвижимости в едином государственном реестре объектов культурного наследия (памятников истории и культуры) народов Российской Федерации либо регистрационный номер учетной карты объекта, представляющего собой историко-культурную ценность, вид и наименование выявленного объекта культурного наследия | - |
| 14.2 | Реквизиты решений Правительства Российской Федерации, органов охраны объектов культурного наследия о включении объекта недвижимости в единый государственный реестр объектов культурного наследия (памятников истории и культуры) народов Российской Федерации либо об отнесении объекта недвижимости к выявленным объектам культурного наследия, подлежащим государственной охране | - |
| 14.3 | Реквизиты документа, на основании которого установлены требования к сохранению, содержанию и использованию объектов культурного наследия (памятников истории и культуры) народов Российской Федерации, требования к обеспечению доступа к таким объектам либо выявленному объекту культурного наследия | - |

| Обозначение (номер) помещения, машино-места на плане здания, сооружения, плане этажа: 40 | | |
|--|--|--|
| Кадастровый номер: - | | |
| № п/п | Наименование характеристики | Значение характеристики |
| 1 | 2 | 3 |
| 1 | Вид объекта недвижимости (помещение, машино-место) | Помещение |
| 2 | Ранее присвоенный государственный учетный номер помещения, машино-места (кадастровый, инвентарный или условный номер) | - |
| 3 | Кадастровый номер исходного объекта недвижимости (объектов недвижимости) | - |
| 4 | Номер, тип этажа (этажей), на котором (которых) расположено помещение | 3, Этаж |
| 5 | Адрес помещения, машино-места | Российская Федерация, 143421, Московская область, г.о Красногорск, село Николо-Урюпино, улица полковника Глазунова, дом 9, квартира 40 |
| | Местоположение помещения, машино-места | - |
| | Дополнение местоположения помещения, машино-места | - |
| 6 | Площадь помещения, машино-места (Р), м ² | 73.1 |
| 7 | Назначение помещения | Жилое |
| 8 | Вид жилого помещения (квартира, комната (в квартире), если жилое помещение расположено в многоквартирном доме) | Квартира |
| 9 | Вид (виды) разрешенного использования помещения | - |
| 10 | Наименование помещения | - |
| 11 | Кадастровый номер (при наличии) или обозначение на плане этажа (или поэтажном плане) квартиры, в которой расположена комната | - |
| 12 | Сведения об отнесении к общему имуществу в многоквартирном доме или к вспомогательным помещениям | - |
| 13 | Сведения об отнесении к специализированному жилищному фонду или к жилым помещениям наемного дома социального использования или наемного дома коммерческого использования | - |
| 14 | Сведения о включении помещения в единый государственный реестр объектов культурного наследия (памятников истории и культуры) народов Российской Федерации | - |
| 14.1 | Регистрационный номер, вид и наименование объекта недвижимости в едином государственном реестре объектов культурного наследия (памятников истории и культуры) народов Российской Федерации либо регистрационный номер учетной карты объекта, представляющего собой историко-культурную ценность, вид и наименование выявленного объекта культурного наследия | - |

| | | |
|--|---|--|
| 14.2 | Реквизиты решений Правительства Российской Федерации, органов охраны объектов культурного наследия о включении объекта недвижимости в единый государственный реестр объектов культурного наследия (памятников истории и культуры) народов Российской Федерации либо об отнесении объекта недвижимости к выявленным объектам культурного наследия, подлежащим государственной охране | - |
| 14.3 | Реквизиты документа, на основании которого установлены требования к сохранению, содержанию и использованию объектов культурного наследия (памятников истории и культуры) народов Российской Федерации, требования к обеспечению доступа к таким объектам либо выявленному объекту культурного наследия | - |
| Обозначение (номер) помещения, машино-места на плане здания, сооружения, плане этажа: 41 | | |
| Кадастровый номер: - | | |
| № п/п | Наименование характеристики | Значение характеристики |
| 1 | 2 | 3 |
| 1 | Вид объекта недвижимости (помещение, машино-место) | Помещение |
| 2 | Ранее присвоенный государственный учетный номер помещения, машино-места (кадастровый, инвентарный или условный номер) | - |
| 3 | Кадастровый номер исходного объекта недвижимости (объектов недвижимости) | - |
| 4 | Номер, тип этажа (этажей), на котором (которых) расположено помещение | 4, Этаж |
| 5 | Адрес помещения, машино-места | Российская Федерация, 143421, Московская область, г.о Красногорск, село Николо-Урюпино, улица полковника Глазунова, дом 9, квартира 41 |
| | Местоположение помещения, машино-места | - |
| | Дополнение местоположения помещения, машино-места | - |
| 6 | Площадь помещения, машино-места (Р), м2 | 25.2 |
| 7 | Назначение помещения | Жилое |
| 8 | Вид жилого помещения (квартира, комната (в квартире), если жилое помещение расположено в многоквартирном доме) | Квартира |
| 9 | Вид (виды) разрешенного использования помещения | - |
| 10 | Наименование помещения | - |
| 11 | Кадастровый номер (при наличии) или обозначение на плане этажа (или поэтажном плане) квартиры, в которой расположена комната | - |
| 12 | Сведения об отнесении к общему имуществу в многоквартирном доме или к вспомогательным помещениям | - |
| 13 | Сведения об отнесении к специализированному жилищному фонду или к жилым помещениям наемного дома социального использования или наемного дома коммерческого использования | - |

| | | |
|------|---|---|
| 14 | Сведения о включении помещения в единый государственный реестр объектов культурного наследия (памятников истории и культуры) народов Российской Федерации | - |
| 14.1 | Регистрационный номер, вид и наименование объекта недвижимости в едином государственном реестре объектов культурного наследия (памятников истории и культуры) народов Российской Федерации либо регистрационный номер учетной карты объекта, представляющего собой историко-культурную ценность, вид и наименование выявленного объекта культурного наследия | - |
| 14.2 | Реквизиты решений Правительства Российской Федерации, органов охраны объектов культурного наследия о включении объекта недвижимости в единый государственный реестр объектов культурного наследия (памятников истории и культуры) народов Российской Федерации либо об отнесении объекта недвижимости к выявленным объектам культурного наследия, подлежащим государственной охране | - |
| 14.3 | Реквизиты документа, на основании которого установлены требования к сохранению, содержанию и использованию объектов культурного наследия (памятников истории и культуры) народов Российской Федерации, требования к обеспечению доступа к таким объектам либо выявленному объекту культурного наследия | - |

Обозначение (номер) помещения, машино-места на плане здания, сооружения, плане этажа: 42

Кадастровый номер: -

| № п/п | Наименование характеристики | Значение характеристики |
|-------|---|--|
| 1 | 2 | 3 |
| 1 | Вид объекта недвижимости (помещение, машино-место) | Помещение |
| 2 | Ранее присвоенный государственный учетный номер помещения, машино-места (кадастровый, инвентарный или условный номер) | - |
| 3 | Кадастровый номер исходного объекта недвижимости (объектов недвижимости) | - |
| 4 | Номер, тип этажа (этажей), на котором (которых) расположено помещение | 4, Этаж |
| 5 | Адрес помещения, машино-места | Российская Федерация, 143421, Московская область, г.о Красногорск, село Николо-Урюпино, улица полковника Глазунова, дом 9, квартира 42 |
| | Местоположение помещения, машино-места | - |
| | Дополнение местоположения помещения, машино-места | - |
| 6 | Площадь помещения, машино-места (Р), м ² | 22.4 |
| 7 | Назначение помещения | Жилое |
| 8 | Вид жилого помещения (квартира, комната (в квартире)), если жилое помещение расположено в многоквартирном доме | Квартира |
| 9 | Вид (виды) разрешенного использования помещения | - |
| 10 | Наименование помещения | - |

| | | |
|------|---|---|
| 11 | Кадастровый номер (при наличии) или обозначение на плане этажа (или поэтажном плане) квартиры, в которой расположена комната | - |
| 12 | Сведения об отнесении к общему имуществу в многоквартирном доме или к вспомогательным помещениям | - |
| 13 | Сведения об отнесении к специализированному жилищному фонду или к жилым помещениям наемного дома социального использования или наемного дома коммерческого использования | - |
| 14 | Сведения о включении помещения в единый государственный реестр объектов культурного наследия (памятников истории и культуры) народов Российской Федерации | - |
| 14.1 | Регистрационный номер, вид и наименование объекта недвижимости в едином государственном реестре объектов культурного наследия (памятников истории и культуры) народов Российской Федерации либо регистрационный номер учетной карты объекта, представляющего собой историко-культурную ценность, вид и наименование выявленного объекта культурного наследия | - |
| 14.2 | Реквизиты решений Правительства Российской Федерации, органов охраны объектов культурного наследия о включении объекта недвижимости в единый государственный реестр объектов культурного наследия (памятников истории и культуры) народов Российской Федерации либо об отнесении объекта недвижимости к выявленным объектам культурного наследия, подлежащим государственной охране | - |
| 14.3 | Реквизиты документа, на основании которого установлены требования к сохранению, содержанию и использованию объектов культурного наследия (памятников истории и культуры) народов Российской Федерации, требования к обеспечению доступа к таким объектам либо выявленному объекту культурного наследия | - |

Обозначение (номер) помещения, машино-места на плане здания, сооружения, плане этажа: 43

Кадастровый номер: -

| № п/п | Наименование характеристики | Значение характеристики |
|-------|---|--|
| 1 | 2 | 3 |
| 1 | Вид объекта недвижимости (помещение, машино-место) | Помещение |
| 2 | Ранее присвоенный государственный учетный номер помещения, машино-места (кадастровый, инвентарный или условный номер) | - |
| 3 | Кадастровый номер исходного объекта недвижимости (объектов недвижимости) | - |
| 4 | Номер, тип этажа (этажей), на котором (которых) расположено помещение | 4, Этаж |
| 5 | Адрес помещения, машино-места | Российская Федерация, 143421, Московская область, г.о Красногорск, село Николо-Урюпино, улица полковника Глазунова, дом 9, квартира 43 |

| 5 | Местоположение помещения, машино-места | - |
|--|---|-------------------------|
| | Дополнение местоположения помещения, машино-места | - |
| 6 | Площадь помещения, машино-места (Р), м2 | 53.3 |
| 7 | Назначение помещения | Жилое |
| 8 | Вид жилого помещения (квартира, комната (в квартире), если жилое помещение расположено в многоквартирном доме) | Квартира |
| 9 | Вид (виды) разрешенного использования помещения | - |
| 10 | Наименование помещения | - |
| 11 | Кадастровый номер (при наличии) или обозначение на плане этажа (или поэтажном плане) квартиры, в которой расположена комната | - |
| 12 | Сведения об отнесении к общему имуществу в многоквартирном доме или к вспомогательным помещениям | - |
| 13 | Сведения об отнесении к специализированному жилищному фонду или к жилым помещениям наемного дома социального использования или наемного дома коммерческого использования | - |
| 14 | Сведения о включении помещения в единый государственный реестр объектов культурного наследия (памятников истории и культуры) народов Российской Федерации | - |
| 14.1 | Регистрационный номер, вид и наименование объекта недвижимости в едином государственном реестре объектов культурного наследия (памятников истории и культуры) народов Российской Федерации либо регистрационный номер учетной карты объекта, представляющего собой историко-культурную ценность, вид и наименование выявленного объекта культурного наследия | - |
| 14.2 | Реквизиты решений Правительства Российской Федерации, органов охраны объектов культурного наследия о включении объекта недвижимости в единый государственный реестр объектов культурного наследия (памятников истории и культуры) народов Российской Федерации либо об отнесении объекта недвижимости к выявленным объектам культурного наследия, подлежащим государственной охране | - |
| 14.3 | Реквизиты документа, на основании которого установлены требования к сохранению, содержанию и использованию объектов культурного наследия (памятников истории и культуры) народов Российской Федерации, требования к обеспечению доступа к таким объектам либо выявленному объекту культурного наследия | - |
| Обозначение (номер) помещения, машино-места на плане здания, сооружения, плане этажа: 44 | | |
| Кадастровый номер: - | | |
| № п/п | Наименование характеристики | Значение характеристики |
| 1 | 2 | 3 |
| 1 | Вид объекта недвижимости (помещение, машино-место) | Помещение |

| | | |
|------|---|--|
| 2 | Ранее присвоенный государственный учетный номер помещения, машино-места (кадастровый, инвентарный или условный номер) | - |
| 3 | Кадастровый номер исходного объекта недвижимости (объектов недвижимости) | - |
| 4 | Номер, тип этажа (этажей), на котором (которых) расположено помещение | 4, Этаж |
| 5 | Адрес помещения, машино-места | Российская Федерация, 143421, Московская область, г.о Красногорск, село Николо-Урюпино, улица полковника Глазунова, дом 9, квартира 44 |
| | Местоположение помещения, машино-места | - |
| | Дополнение местоположения помещения, машино-места | - |
| 6 | Площадь помещения, машино-места (P), м2 | 37.7 |
| 7 | Назначение помещения | Жилое |
| 8 | Вид жилого помещения (квартира, комната (в квартире), если жилое помещение расположено в многоквартирном доме | Квартира |
| 9 | Вид (виды) разрешенного использования помещения | - |
| 10 | Наименование помещения | - |
| 11 | Кадастровый номер (при наличии) или обозначение на плане этажа (или поэтажном плане) квартиры, в которой расположена комната | - |
| 12 | Сведения об отнесении к общему имуществу в многоквартирном доме или к вспомогательным помещениям | - |
| 13 | Сведения об отнесении к специализированному жилищному фонду или к жилым помещениям наемного дома социального использования или наемного дома коммерческого использования | - |
| 14 | Сведения о включении помещения в единый государственный реестр объектов культурного наследия (памятников истории и культуры) народов Российской Федерации | - |
| 14.1 | Регистрационный номер, вид и наименование объекта недвижимости в едином государственном реестре объектов культурного наследия (памятников истории и культуры) народов Российской Федерации либо регистрационный номер учетной карты объекта, представляющего собой историко-культурную ценность, вид и наименование выявленного объекта культурного наследия | - |
| 14.2 | Реквизиты решений Правительства Российской Федерации, органов охраны объектов культурного наследия о включении объекта недвижимости в единый государственный реестр объектов культурного наследия (памятников истории и культуры) народов Российской Федерации либо об отнесении объекта недвижимости к выявленным объектам культурного наследия, подлежащим государственной охране | - |
| 14.3 | Реквизиты документа, на основании которого установлены требования к сохранению, содержанию и использованию объектов культурного наследия (памятников истории и культуры) народов Российской Федерации, требования к обеспечению доступа к таким объектам либо выявленному объекту культурного наследия | - |

Обозначение (номер) помещения, машино-места на плане здания, сооружения, плане этажа: 45

Кадастровый номер: -

| № п/п | Наименование характеристики | Значение характеристики |
|-------|--|--|
| 1 | 2 | 3 |
| 1 | Вид объекта недвижимости (помещение, машино-место) | Помещение |
| 2 | Ранее присвоенный государственный учетный номер помещения, машино-места (кадастровый, инвентарный или условный номер) | - |
| 3 | Кадастровый номер исходного объекта недвижимости (объектов недвижимости) | - |
| 4 | Номер, тип этажа (этажей), на котором (которых) расположено помещение | 4, Этаж |
| 5 | Адрес помещения, машино-места | Российская Федерация, 143421, Московская область, г.о Красногорск, село Николо-Урюпино, улица полковника Глазунова, дом 9, квартира 45 |
| | Местоположение помещения, машино-места | - |
| | Дополнение местоположения помещения, машино-места | - |
| 6 | Площадь помещения, машино-места (Р), м ² | 35.5 |
| 7 | Назначение помещения | Жилое |
| 8 | Вид жилого помещения (квартира, комната (в квартире), если жилое помещение расположено в многоквартирном доме) | Квартира |
| 9 | Вид (виды) разрешенного использования помещения | - |
| 10 | Наименование помещения | - |
| 11 | Кадастровый номер (при наличии) или обозначение на плане этажа (или поэтажном плане) квартиры, в которой расположена комната | - |
| 12 | Сведения об отнесении к общему имуществу в многоквартирном доме или к вспомогательным помещениям | - |
| 13 | Сведения об отнесении к специализированному жилищному фонду или к жилым помещениям наемного дома социального использования или наемного дома коммерческого использования | - |
| 14 | Сведения о включении помещения в единый государственный реестр объектов культурного наследия (памятников истории и культуры) народов Российской Федерации | - |
| 14.1 | Регистрационный номер, вид и наименование объекта недвижимости в едином государственном реестре объектов культурного наследия (памятников истории и культуры) народов Российской Федерации либо регистрационный номер учетной карты объекта, представляющего собой историко-культурную ценность, вид и наименование выявленного объекта культурного наследия | - |

| | | |
|--|---|--|
| 14.2 | Реквизиты решений Правительства Российской Федерации, органов охраны объектов культурного наследия о включении объекта недвижимости в единый государственный реестр объектов культурного наследия (памятников истории и культуры) народов Российской Федерации либо об отнесении объекта недвижимости к выявленным объектам культурного наследия, подлежащим государственной охране | - |
| 14.3 | Реквизиты документа, на основании которого установлены требования к сохранению, содержанию и использованию объектов культурного наследия (памятников истории и культуры) народов Российской Федерации, требования к обеспечению доступа к таким объектам либо выявленному объекту культурного наследия | - |
| Обозначение (номер) помещения, машино-места на плане здания, сооружения, плане этажа: 46 | | |
| Кадастровый номер: - | | |
| № п/п | Наименование характеристики | Значение характеристики |
| 1 | 2 | 3 |
| 1 | Вид объекта недвижимости (помещение, машино-место) | Помещение |
| 2 | Ранее присвоенный государственный учетный номер помещения, машино-места (кадастровый, инвентарный или условный номер) | - |
| 3 | Кадастровый номер исходного объекта недвижимости (объектов недвижимости) | - |
| 4 | Номер, тип этажа (этажей), на котором (которых) расположено помещение | 4, Этаж |
| 5 | Адрес помещения, машино-места | Российская Федерация, 143421, Московская область, г.о Красногорск, село Николо-Урюпино, улица полковника Глазунова, дом 9, квартира 46 |
| | Местоположение помещения, машино-места | - |
| | Дополнение местоположения помещения, машино-места | - |
| 6 | Площадь помещения, машино-места (Р), м2 | 72.8 |
| 7 | Назначение помещения | Жилое |
| 8 | Вид жилого помещения (квартира, комната (в квартире), если жилое помещение расположено в многоквартирном доме) | Квартира |
| 9 | Вид (виды) разрешенного использования помещения | - |
| 10 | Наименование помещения | - |
| 11 | Кадастровый номер (при наличии) или обозначение на плане этажа (или поэтажном плане) квартиры, в которой расположена комната | - |
| 12 | Сведения об отнесении к общему имуществу в многоквартирном доме или к вспомогательным помещениям | - |
| 13 | Сведения об отнесении к специализированному жилищному фонду или к жилым помещениям наемного дома социального использования или наемного дома коммерческого использования | - |

| | | |
|------|---|---|
| 14 | Сведения о включении помещения в единый государственный реестр объектов культурного наследия (памятников истории и культуры) народов Российской Федерации | - |
| 14.1 | Регистрационный номер, вид и наименование объекта недвижимости в едином государственном реестре объектов культурного наследия (памятников истории и культуры) народов Российской Федерации либо регистрационный номер учетной карты объекта, представляющего собой историко-культурную ценность, вид и наименование выявленного объекта культурного наследия | - |
| 14.2 | Реквизиты решений Правительства Российской Федерации, органов охраны объектов культурного наследия о включении объекта недвижимости в единый государственный реестр объектов культурного наследия (памятников истории и культуры) народов Российской Федерации либо об отнесении объекта недвижимости к выявленным объектам культурного наследия, подлежащим государственной охране | - |
| 14.3 | Реквизиты документа, на основании которого установлены требования к сохранению, содержанию и использованию объектов культурного наследия (памятников истории и культуры) народов Российской Федерации, требования к обеспечению доступа к таким объектам либо выявленному объекту культурного наследия | - |

Обозначение (номер) помещения, машино-места на плане здания, сооружения, плане этажа: 47

Кадастровый номер: -

| № п/п | Наименование характеристики | Значение характеристики |
|-------|---|--|
| 1 | 2 | 3 |
| 1 | Вид объекта недвижимости (помещение, машино-место) | Помещение |
| 2 | Ранее присвоенный государственный учетный номер помещения, машино-места (кадастровый, инвентарный или условный номер) | - |
| 3 | Кадастровый номер исходного объекта недвижимости (объектов недвижимости) | - |
| 4 | Номер, тип этажа (этажей), на котором (которых) расположено помещение | 5, Этаж |
| 5 | Адрес помещения, машино-места | Российская Федерация, 143421, Московская область, г.о Красногорск, село Николо-Урюпино, улица полковника Глазунова, дом 9, квартира 47 |
| | Местоположение помещения, машино-места | - |
| | Дополнение местоположения помещения, машино-места | - |
| 6 | Площадь помещения, машино-места (Р), м ² | 25.2 |
| 7 | Назначение помещения | Жилое |
| 8 | Вид жилого помещения (квартира, комната (в квартире), если жилое помещение расположено в многоквартирном доме) | Квартира |
| 9 | Вид (виды) разрешенного использования помещения | - |
| 10 | Наименование помещения | - |

| | | |
|--|---|--|
| 11 | Кадастровый номер (при наличии) или обозначение на плане этажа (или поэтажном плане) квартиры, в которой расположена комната | - |
| 12 | Сведения об отнесении к общему имуществу в многоквартирном доме или к вспомогательным помещениям | - |
| 13 | Сведения об отнесении к специализированному жилищному фонду или к жилым помещениям наемного дома социального использования или наемного дома коммерческого использования | - |
| 14 | Сведения о включении помещения в единый государственный реестр объектов культурного наследия (памятников истории и культуры) народов Российской Федерации | - |
| 14.1 | Регистрационный номер, вид и наименование объекта недвижимости в едином государственном реестре объектов культурного наследия (памятников истории и культуры) народов Российской Федерации либо регистрационный номер учетной карты объекта, представляющего собой историко-культурную ценность, вид и наименование выявленного объекта культурного наследия | - |
| 14.2 | Реквизиты решений Правительства Российской Федерации, органов охраны объектов культурного наследия о включении объекта недвижимости в единый государственный реестр объектов культурного наследия (памятников истории и культуры) народов Российской Федерации либо об отнесении объекта недвижимости к выявленным объектам культурного наследия, подлежащим государственной охране | - |
| 14.3 | Реквизиты документа, на основании которого установлены требования к сохранению, содержанию и использованию объектов культурного наследия (памятников истории и культуры) народов Российской Федерации, требования к обеспечению доступа к таким объектам либо выявленному объекту культурного наследия | - |
| Обозначение (номер) помещения, машино-места на плане здания, сооружения, плане этажа: 48 | | |
| Кадастровый номер: - | | |
| № п/п | Наименование характеристики | Значение характеристики |
| 1 | 2 | 3 |
| 1 | Вид объекта недвижимости (помещение, машино-место) | Помещение |
| 2 | Ранее присвоенный государственный учетный номер помещения, машино-места (кадастровый, инвентарный или условный номер) | - |
| 3 | Кадастровый номер исходного объекта недвижимости (объектов недвижимости) | - |
| 4 | Номер, тип этажа (этажей), на котором (которых) расположено помещение | 5, Этаж |
| 5 | Адрес помещения, машино-места | Российская Федерация, 143421, Московская область, г.о Красногорск, село Николо-Урюпино, улица полковника Глазунова, дом 9, квартира 48 |

| | | |
|--|---|-------------------------|
| 5 | Местоположение помещения, машино-места | - |
| | Дополнение местоположения помещения, машино-места | - |
| 6 | Площадь помещения, машино-места (Р), м2 | 22.3 |
| 7 | Назначение помещения | Жилое |
| 8 | Вид жилого помещения (квартира, комната (в квартире), если жилое помещение расположено в многоквартирном доме) | Квартира |
| 9 | Вид (виды) разрешенного использования помещения | - |
| 10 | Наименование помещения | - |
| 11 | Кадастровый номер (при наличии) или обозначение на плане этажа (или поэтажном плане) квартиры, в которой расположена комната | - |
| 12 | Сведения об отнесении к общему имуществу в многоквартирном доме или к вспомогательным помещениям | - |
| 13 | Сведения об отнесении к специализированному жилищному фонду или к жилым помещениям наемного дома социального использования или наемного дома коммерческого использования | - |
| 14 | Сведения о включении помещения в единый государственный реестр объектов культурного наследия (памятников истории и культуры) народов Российской Федерации | - |
| 14.1 | Регистрационный номер, вид и наименование объекта недвижимости в едином государственном реестре объектов культурного наследия (памятников истории и культуры) народов Российской Федерации либо регистрационный номер учетной карты объекта, представляющего собой историко-культурную ценность, вид и наименование выявленного объекта культурного наследия | - |
| 14.2 | Реквизиты решений Правительства Российской Федерации, органов охраны объектов культурного наследия о включении объекта недвижимости в единый государственный реестр объектов культурного наследия (памятников истории и культуры) народов Российской Федерации либо об отнесении объекта недвижимости к выявленным объектам культурного наследия, подлежащим государственной охране | - |
| 14.3 | Реквизиты документа, на основании которого установлены требования к сохранению, содержанию и использованию объектов культурного наследия (памятников истории и культуры) народов Российской Федерации, требования к обеспечению доступа к таким объектам либо выявленному объекту культурного наследия | - |
| Обозначение (номер) помещения, машино-места на плане здания, сооружения, плане этажа: 49 | | |
| Кадастровый номер: - | | |
| № п/п | Наименование характеристики | Значение характеристики |
| 1 | 2 | 3 |
| 1 | Вид объекта недвижимости (помещение, машино-место) | Помещение |

| | | |
|------|---|--|
| 2 | Ранее присвоенный государственный учетный номер помещения, машино-места (кадастровый, инвентарный или условный номер) | - |
| 3 | Кадастровый номер исходного объекта недвижимости (объектов недвижимости) | - |
| 4 | Номер, тип этажа (этажей), на котором (которых) расположено помещение | 5, Этаж |
| 5 | Адрес помещения, машино-места | Российская Федерация, 143421, Московская область, г.о Красногорск, село Николо-Урюпино, улица полковника Глазунова, дом 9, квартира 49 |
| | Местоположение помещения, машино-места | - |
| | Дополнение местоположения помещения, машино-места | - |
| 6 | Площадь помещения, машино-места (P), м2 | 53.6 |
| 7 | Назначение помещения | Жилое |
| 8 | Вид жилого помещения (квартира, комната (в квартире), если жилое помещение расположено в многоквартирном доме | Квартира |
| 9 | Вид (виды) разрешенного использования помещения | - |
| 10 | Наименование помещения | - |
| 11 | Кадастровый номер (при наличии) или обозначение на плане этажа (или поэтажном плане) квартиры, в которой расположена комната | - |
| 12 | Сведения об отнесении к общему имуществу в многоквартирном доме или к вспомогательным помещениям | - |
| 13 | Сведения об отнесении к специализированному жилищному фонду или к жилым помещениям наемного дома социального использования или наемного дома коммерческого использования | - |
| 14 | Сведения о включении помещения в единый государственный реестр объектов культурного наследия (памятников истории и культуры) народов Российской Федерации | - |
| 14.1 | Регистрационный номер, вид и наименование объекта недвижимости в едином государственном реестре объектов культурного наследия (памятников истории и культуры) народов Российской Федерации либо регистрационный номер учетной карты объекта, представляющего собой историко-культурную ценность, вид и наименование выявленного объекта культурного наследия | - |
| 14.2 | Реквизиты решений Правительства Российской Федерации, органов охраны объектов культурного наследия о включении объекта недвижимости в единый государственный реестр объектов культурного наследия (памятников истории и культуры) народов Российской Федерации либо об отнесении объекта недвижимости к выявленным объектам культурного наследия, подлежащим государственной охране | - |
| 14.3 | Реквизиты документа, на основании которого установлены требования к сохранению, содержанию и использованию объектов культурного наследия (памятников истории и культуры) народов Российской Федерации, требования к обеспечению доступа к таким объектам либо выявленному объекту культурного наследия | - |

Обозначение (номер) помещения, машино-места на плане здания, сооружения, плане этажа: 50

Кадастровый номер: -

| № п/п | Наименование характеристики | Значение характеристики |
|-------|--|--|
| 1 | 2 | 3 |
| 1 | Вид объекта недвижимости (помещение, машино-место) | Помещение |
| 2 | Ранее присвоенный государственный учетный номер помещения, машино-места (кадастровый, инвентарный или условный номер) | - |
| 3 | Кадастровый номер исходного объекта недвижимости (объектов недвижимости) | - |
| 4 | Номер, тип этажа (этажей), на котором (которых) расположено помещение | 5, Этаж |
| 5 | Адрес помещения, машино-места | Российская Федерация, 143421, Московская область, г.о Красногорск, село Николо-Урюпино, улица полковника Глазунова, дом 9, квартира 50 |
| | Местоположение помещения, машино-места | - |
| | Дополнение местоположения помещения, машино-места | - |
| 6 | Площадь помещения, машино-места (Р), м ² | 38.2 |
| 7 | Назначение помещения | Жилое |
| 8 | Вид жилого помещения (квартира, комната (в квартире), если жилое помещение расположено в многоквартирном доме) | Квартира |
| 9 | Вид (виды) разрешенного использования помещения | - |
| 10 | Наименование помещения | - |
| 11 | Кадастровый номер (при наличии) или обозначение на плане этажа (или поэтажном плане) квартиры, в которой расположена комната | - |
| 12 | Сведения об отнесении к общему имуществу в многоквартирном доме или к вспомогательным помещениям | - |
| 13 | Сведения об отнесении к специализированному жилищному фонду или к жилым помещениям наемного дома социального использования или наемного дома коммерческого использования | - |
| 14 | Сведения о включении помещения в единый государственный реестр объектов культурного наследия (памятников истории и культуры) народов Российской Федерации | - |
| 14.1 | Регистрационный номер, вид и наименование объекта недвижимости в едином государственном реестре объектов культурного наследия (памятников истории и культуры) народов Российской Федерации либо регистрационный номер учетной карты объекта, представляющего собой историко-культурную ценность, вид и наименование выявленного объекта культурного наследия | - |

| | | |
|--|---|--|
| 14.2 | Реквизиты решений Правительства Российской Федерации, органов охраны объектов культурного наследия о включении объекта недвижимости в единый государственный реестр объектов культурного наследия (памятников истории и культуры) народов Российской Федерации либо об отнесении объекта недвижимости к выявленным объектам культурного наследия, подлежащим государственной охране | - |
| 14.3 | Реквизиты документа, на основании которого установлены требования к сохранению, содержанию и использованию объектов культурного наследия (памятников истории и культуры) народов Российской Федерации, требования к обеспечению доступа к таким объектам либо выявленному объекту культурного наследия | - |
| Обозначение (номер) помещения, машино-места на плане здания, сооружения, плане этажа: 51 | | |
| Кадастровый номер: - | | |
| № п/п | Наименование характеристики | Значение характеристики |
| 1 | 2 | 3 |
| 1 | Вид объекта недвижимости (помещение, машино-место) | Помещение |
| 2 | Ранее присвоенный государственный учетный номер помещения, машино-места (кадастровый, инвентарный или условный номер) | - |
| 3 | Кадастровый номер исходного объекта недвижимости (объектов недвижимости) | - |
| 4 | Номер, тип этажа (этажей), на котором (которых) расположено помещение | 5, Этаж |
| 5 | Адрес помещения, машино-места | Российская Федерация, 143421, Московская область, г.о Красногорск, село Николо-Урюпино, улица полковника Глазунова, дом 9, квартира 51 |
| | Местоположение помещения, машино-места | - |
| | Дополнение местоположения помещения, машино-места | - |
| 6 | Площадь помещения, машино-места (Р), м2 | 35.5 |
| 7 | Назначение помещения | Жилое |
| 8 | Вид жилого помещения (квартира, комната (в квартире), если жилое помещение расположено в многоквартирном доме) | Квартира |
| 9 | Вид (виды) разрешенного использования помещения | - |
| 10 | Наименование помещения | - |
| 11 | Кадастровый номер (при наличии) или обозначение на плане этажа (или поэтажном плане) квартиры, в которой расположена комната | - |
| 12 | Сведения об отнесении к общему имуществу в многоквартирном доме или к вспомогательным помещениям | - |
| 13 | Сведения об отнесении к специализированному жилищному фонду или к жилым помещениям наемного дома социального использования или наемного дома коммерческого использования | - |

| | | |
|------|---|---|
| 14 | Сведения о включении помещения в единый государственный реестр объектов культурного наследия (памятников истории и культуры) народов Российской Федерации | - |
| 14.1 | Регистрационный номер, вид и наименование объекта недвижимости в едином государственном реестре объектов культурного наследия (памятников истории и культуры) народов Российской Федерации либо регистрационный номер учетной карты объекта, представляющего собой историко-культурную ценность, вид и наименование выявленного объекта культурного наследия | - |
| 14.2 | Реквизиты решений Правительства Российской Федерации, органов охраны объектов культурного наследия о включении объекта недвижимости в единый государственный реестр объектов культурного наследия (памятников истории и культуры) народов Российской Федерации либо об отнесении объекта недвижимости к выявленным объектам культурного наследия, подлежащим государственной охране | - |
| 14.3 | Реквизиты документа, на основании которого установлены требования к сохранению, содержанию и использованию объектов культурного наследия (памятников истории и культуры) народов Российской Федерации, требования к обеспечению доступа к таким объектам либо выявленному объекту культурного наследия | - |

Обозначение (номер) помещения, машино-места на плане здания, сооружения, плане этажа: 52

Кадастровый номер: -

| № п/п | Наименование характеристики | Значение характеристики |
|-------|---|--|
| 1 | 2 | 3 |
| 1 | Вид объекта недвижимости (помещение, машино-место) | Помещение |
| 2 | Ранее присвоенный государственный учетный номер помещения, машино-места (кадастровый, инвентарный или условный номер) | - |
| 3 | Кадастровый номер исходного объекта недвижимости (объектов недвижимости) | - |
| 4 | Номер, тип этажа (этажей), на котором (которых) расположено помещение | 5, Этаж |
| 5 | Адрес помещения, машино-места | Российская Федерация, 143421, Московская область, г.о Красногорск, село Николо-Урюпино, улица полковника Глазунова, дом 9, квартира 52 |
| | Местоположение помещения, машино-места | - |
| | Дополнение местоположения помещения, машино-места | - |
| 6 | Площадь помещения, машино-места (Р), м ² | 73.2 |
| 7 | Назначение помещения | Жилое |
| 8 | Вид жилого помещения (квартира, комната (в квартире)), если жилое помещение расположено в многоквартирном доме | Квартира |
| 9 | Вид (виды) разрешенного использования помещения | - |
| 10 | Наименование помещения | - |

| | | |
|------|---|---|
| 11 | Кадастровый номер (при наличии) или обозначение на плане этажа (или поэтажном плане) квартиры, в которой расположена комната | - |
| 12 | Сведения об отнесении к общему имуществу в многоквартирном доме или к вспомогательным помещениям | - |
| 13 | Сведения об отнесении к специализированному жилищному фонду или к жилым помещениям наемного дома социального использования или наемного дома коммерческого использования | - |
| 14 | Сведения о включении помещения в единый государственный реестр объектов культурного наследия (памятников истории и культуры) народов Российской Федерации | - |
| 14.1 | Регистрационный номер, вид и наименование объекта недвижимости в едином государственном реестре объектов культурного наследия (памятников истории и культуры) народов Российской Федерации либо регистрационный номер учетной карты объекта, представляющего собой историко-культурную ценность, вид и наименование выявленного объекта культурного наследия | - |
| 14.2 | Реквизиты решений Правительства Российской Федерации, органов охраны объектов культурного наследия о включении объекта недвижимости в единый государственный реестр объектов культурного наследия (памятников истории и культуры) народов Российской Федерации либо об отнесении объекта недвижимости к выявленным объектам культурного наследия, подлежащим государственной охране | - |
| 14.3 | Реквизиты документа, на основании которого установлены требования к сохранению, содержанию и использованию объектов культурного наследия (памятников истории и культуры) народов Российской Федерации, требования к обеспечению доступа к таким объектам либо выявленному объекту культурного наследия | - |

Обозначение (номер) помещения, машино-места на плане здания, сооружения, плане этажа: 53

Кадастровый номер: -

| № п/п | Наименование характеристики | Значение характеристики |
|-------|---|--|
| 1 | 2 | 3 |
| 1 | Вид объекта недвижимости (помещение, машино-место) | Помещение |
| 2 | Ранее присвоенный государственный учетный номер помещения, машино-места (кадастровый, инвентарный или условный номер) | - |
| 3 | Кадастровый номер исходного объекта недвижимости (объектов недвижимости) | - |
| 4 | Номер, тип этажа (этажей), на котором (которых) расположено помещение | 6, Этаж |
| 5 | Адрес помещения, машино-места | Российская Федерация, 143421, Московская область, г.о Красногорск, село Николо-Урюпино, улица полковника Глазунова, дом 9, квартира 53 |

| | | |
|--|---|-------------------------|
| 5 | Местоположение помещения, машино-места | - |
| | Дополнение местоположения помещения, машино-места | - |
| 6 | Площадь помещения, машино-места (Р), м2 | 25.1 |
| 7 | Назначение помещения | Жилое |
| 8 | Вид жилого помещения (квартира, комната (в квартире), если жилое помещение расположено в многоквартирном доме) | Квартира |
| 9 | Вид (виды) разрешенного использования помещения | - |
| 10 | Наименование помещения | - |
| 11 | Кадастровый номер (при наличии) или обозначение на плане этажа (или поэтажном плане) квартиры, в которой расположена комната | - |
| 12 | Сведения об отнесении к общему имуществу в многоквартирном доме или к вспомогательным помещениям | - |
| 13 | Сведения об отнесении к специализированному жилищному фонду или к жилым помещениям наемного дома социального использования или наемного дома коммерческого использования | - |
| 14 | Сведения о включении помещения в единый государственный реестр объектов культурного наследия (памятников истории и культуры) народов Российской Федерации | - |
| 14.1 | Регистрационный номер, вид и наименование объекта недвижимости в едином государственном реестре объектов культурного наследия (памятников истории и культуры) народов Российской Федерации либо регистрационный номер учетной карты объекта, представляющего собой историко-культурную ценность, вид и наименование выявленного объекта культурного наследия | - |
| 14.2 | Реквизиты решений Правительства Российской Федерации, органов охраны объектов культурного наследия о включении объекта недвижимости в единый государственный реестр объектов культурного наследия (памятников истории и культуры) народов Российской Федерации либо об отнесении объекта недвижимости к выявленным объектам культурного наследия, подлежащим государственной охране | - |
| 14.3 | Реквизиты документа, на основании которого установлены требования к сохранению, содержанию и использованию объектов культурного наследия (памятников истории и культуры) народов Российской Федерации, требования к обеспечению доступа к таким объектам либо выявленному объекту культурного наследия | - |
| Обозначение (номер) помещения, машино-места на плане здания, сооружения, плане этажа: 54 | | |
| Кадастровый номер: - | | |
| № п/п | Наименование характеристики | Значение характеристики |
| 1 | 2 | 3 |
| 1 | Вид объекта недвижимости (помещение, машино-место) | Помещение |

| | | |
|------|---|--|
| 2 | Ранее присвоенный государственный учетный номер помещения, машино-места (кадастровый, инвентарный или условный номер) | - |
| 3 | Кадастровый номер исходного объекта недвижимости (объектов недвижимости) | - |
| 4 | Номер, тип этажа (этажей), на котором (которых) расположено помещение | 6, Этаж |
| 5 | Адрес помещения, машино-места | Российская Федерация, 143421, Московская область, г.о Красногорск, село Николо-Урюпино, улица полковника Глазунова, дом 9, квартира 54 |
| | Местоположение помещения, машино-места | - |
| | Дополнение местоположения помещения, машино-места | - |
| 6 | Площадь помещения, машино-места (Р), м2 | 22.2 |
| 7 | Назначение помещения | Жилое |
| 8 | Вид жилого помещения (квартира, комната (в квартире), если жилое помещение расположено в многоквартирном доме | Квартира |
| 9 | Вид (виды) разрешенного использования помещения | - |
| 10 | Наименование помещения | - |
| 11 | Кадастровый номер (при наличии) или обозначение на плане этажа (или поэтажном плане) квартиры, в которой расположена комната | - |
| 12 | Сведения об отнесении к общему имуществу в многоквартирном доме или к вспомогательным помещениям | - |
| 13 | Сведения об отнесении к специализированному жилищному фонду или к жилым помещениям наемного дома социального использования или наемного дома коммерческого использования | - |
| 14 | Сведения о включении помещения в единый государственный реестр объектов культурного наследия (памятников истории и культуры) народов Российской Федерации | - |
| 14.1 | Регистрационный номер, вид и наименование объекта недвижимости в едином государственном реестре объектов культурного наследия (памятников истории и культуры) народов Российской Федерации либо регистрационный номер учетной карты объекта, представляющего собой историко-культурную ценность, вид и наименование выявленного объекта культурного наследия | - |
| 14.2 | Реквизиты решений Правительства Российской Федерации, органов охраны объектов культурного наследия о включении объекта недвижимости в единый государственный реестр объектов культурного наследия (памятников истории и культуры) народов Российской Федерации либо об отнесении объекта недвижимости к выявленным объектам культурного наследия, подлежащим государственной охране | - |
| 14.3 | Реквизиты документа, на основании которого установлены требования к сохранению, содержанию и использованию объектов культурного наследия (памятников истории и культуры) народов Российской Федерации, требования к обеспечению доступа к таким объектам либо выявленному объекту культурного наследия | - |

Обозначение (номер) помещения, машино-места на плане здания, сооружения, плане этажа: 55

Кадастровый номер: -

| № п/п | Наименование характеристики | Значение характеристики |
|-------|--|--|
| 1 | 2 | 3 |
| 1 | Вид объекта недвижимости (помещение, машино-место) | Помещение |
| 2 | Ранее присвоенный государственный учетный номер помещения, машино-места (кадастровый, инвентарный или условный номер) | - |
| 3 | Кадастровый номер исходного объекта недвижимости (объектов недвижимости) | - |
| 4 | Номер, тип этажа (этажей), на котором (которых) расположено помещение | 6, Этаж |
| 5 | Адрес помещения, машино-места | Российская Федерация, 143421, Московская область, г.о Красногорск, село Николо-Урюпино, улица полковника Глазунова, дом 9, квартира 55 |
| | Местоположение помещения, машино-места | - |
| | Дополнение местоположения помещения, машино-места | - |
| 6 | Площадь помещения, машино-места (Р), м ² | 53.5 |
| 7 | Назначение помещения | Жилое |
| 8 | Вид жилого помещения (квартира, комната (в квартире), если жилое помещение расположено в многоквартирном доме) | Квартира |
| 9 | Вид (виды) разрешенного использования помещения | - |
| 10 | Наименование помещения | - |
| 11 | Кадастровый номер (при наличии) или обозначение на плане этажа (или поэтажном плане) квартиры, в которой расположена комната | - |
| 12 | Сведения об отнесении к общему имуществу в многоквартирном доме или к вспомогательным помещениям | - |
| 13 | Сведения об отнесении к специализированному жилищному фонду или к жилым помещениям наемного дома социального использования или наемного дома коммерческого использования | - |
| 14 | Сведения о включении помещения в единый государственный реестр объектов культурного наследия (памятников истории и культуры) народов Российской Федерации | - |
| 14.1 | Регистрационный номер, вид и наименование объекта недвижимости в едином государственном реестре объектов культурного наследия (памятников истории и культуры) народов Российской Федерации либо регистрационный номер учетной карты объекта, представляющего собой историко-культурную ценность, вид и наименование выявленного объекта культурного наследия | - |

| | | |
|--|---|--|
| 14.2 | Реквизиты решений Правительства Российской Федерации, органов охраны объектов культурного наследия о включении объекта недвижимости в единый государственный реестр объектов культурного наследия (памятников истории и культуры) народов Российской Федерации либо об отнесении объекта недвижимости к выявленным объектам культурного наследия, подлежащим государственной охране | - |
| 14.3 | Реквизиты документа, на основании которого установлены требования к сохранению, содержанию и использованию объектов культурного наследия (памятников истории и культуры) народов Российской Федерации, требования к обеспечению доступа к таким объектам либо выявленному объекту культурного наследия | - |
| Обозначение (номер) помещения, машино-места на плане здания, сооружения, плане этажа: 56 | | |
| Кадастровый номер: - | | |
| № п/п | Наименование характеристики | Значение характеристики |
| 1 | 2 | 3 |
| 1 | Вид объекта недвижимости (помещение, машино-место) | Помещение |
| 2 | Ранее присвоенный государственный учетный номер помещения, машино-места (кадастровый, инвентарный или условный номер) | - |
| 3 | Кадастровый номер исходного объекта недвижимости (объектов недвижимости) | - |
| 4 | Номер, тип этажа (этажей), на котором (которых) расположено помещение | 6, Этаж |
| 5 | Адрес помещения, машино-места | Российская Федерация, 143421, Московская область, г.о Красногорск, село Николо-Урюпино, улица полковника Глазунова, дом 9, квартира 56 |
| | Местоположение помещения, машино-места | - |
| | Дополнение местоположения помещения, машино-места | - |
| 6 | Площадь помещения, машино-места (Р), м2 | 38.2 |
| 7 | Назначение помещения | Жилое |
| 8 | Вид жилого помещения (квартира, комната (в квартире), если жилое помещение расположено в многоквартирном доме) | Квартира |
| 9 | Вид (виды) разрешенного использования помещения | - |
| 10 | Наименование помещения | - |
| 11 | Кадастровый номер (при наличии) или обозначение на плане этажа (или поэтажном плане) квартиры, в которой расположена комната | - |
| 12 | Сведения об отнесении к общему имуществу в многоквартирном доме или к вспомогательным помещениям | - |
| 13 | Сведения об отнесении к специализированному жилищному фонду или к жилым помещениям наемного дома социального использования или наемного дома коммерческого использования | - |

| | | |
|------|---|---|
| 14 | Сведения о включении помещения в единый государственный реестр объектов культурного наследия (памятников истории и культуры) народов Российской Федерации | - |
| 14.1 | Регистрационный номер, вид и наименование объекта недвижимости в едином государственном реестре объектов культурного наследия (памятников истории и культуры) народов Российской Федерации либо регистрационный номер учетной карты объекта, представляющего собой историко-культурную ценность, вид и наименование выявленного объекта культурного наследия | - |
| 14.2 | Реквизиты решений Правительства Российской Федерации, органов охраны объектов культурного наследия о включении объекта недвижимости в единый государственный реестр объектов культурного наследия (памятников истории и культуры) народов Российской Федерации либо об отнесении объекта недвижимости к выявленным объектам культурного наследия, подлежащим государственной охране | - |
| 14.3 | Реквизиты документа, на основании которого установлены требования к сохранению, содержанию и использованию объектов культурного наследия (памятников истории и культуры) народов Российской Федерации, требования к обеспечению доступа к таким объектам либо выявленному объекту культурного наследия | - |

Обозначение (номер) помещения, машино-места на плане здания, сооружения, плане этажа: 57

Кадастровый номер: -

| № п/п | Наименование характеристики | Значение характеристики |
|-------|---|--|
| 1 | 2 | 3 |
| 1 | Вид объекта недвижимости (помещение, машино-место) | Помещение |
| 2 | Ранее присвоенный государственный учетный номер помещения, машино-места (кадастровый, инвентарный или условный номер) | - |
| 3 | Кадастровый номер исходного объекта недвижимости (объектов недвижимости) | - |
| 4 | Номер, тип этажа (этажей), на котором (которых) расположено помещение | 6, Этаж |
| 5 | Адрес помещения, машино-места | Российская Федерация, 143421, Московская область, г.о Красногорск, село Николо-Урюпино, улица полковника Глазунова, дом 9, квартира 57 |
| | Местоположение помещения, машино-места | - |
| | Дополнение местоположения помещения, машино-места | - |
| 6 | Площадь помещения, машино-места (Р), м ² | 35.4 |
| 7 | Назначение помещения | Жилое |
| 8 | Вид жилого помещения (квартира, комната (в квартире)), если жилое помещение расположено в многоквартирном доме | Квартира |
| 9 | Вид (виды) разрешенного использования помещения | - |
| 10 | Наименование помещения | - |

| | | |
|------|---|---|
| 11 | Кадастровый номер (при наличии) или обозначение на плане этажа (или поэтажном плане) квартиры, в которой расположена комната | - |
| 12 | Сведения об отнесении к общему имуществу в многоквартирном доме или к вспомогательным помещениям | - |
| 13 | Сведения об отнесении к специализированному жилищному фонду или к жилым помещениям наемного дома социального использования или наемного дома коммерческого использования | - |
| 14 | Сведения о включении помещения в единый государственный реестр объектов культурного наследия (памятников истории и культуры) народов Российской Федерации | - |
| 14.1 | Регистрационный номер, вид и наименование объекта недвижимости в едином государственном реестре объектов культурного наследия (памятников истории и культуры) народов Российской Федерации либо регистрационный номер учетной карты объекта, представляющего собой историко-культурную ценность, вид и наименование выявленного объекта культурного наследия | - |
| 14.2 | Реквизиты решений Правительства Российской Федерации, органов охраны объектов культурного наследия о включении объекта недвижимости в единый государственный реестр объектов культурного наследия (памятников истории и культуры) народов Российской Федерации либо об отнесении объекта недвижимости к выявленным объектам культурного наследия, подлежащим государственной охране | - |
| 14.3 | Реквизиты документа, на основании которого установлены требования к сохранению, содержанию и использованию объектов культурного наследия (памятников истории и культуры) народов Российской Федерации, требования к обеспечению доступа к таким объектам либо выявленному объекту культурного наследия | - |

Обозначение (номер) помещения, машино-места на плане здания, сооружения, плане этажа: 58

Кадастровый номер: -

| № п/п | Наименование характеристики | Значение характеристики |
|-------|---|--|
| 1 | 2 | 3 |
| 1 | Вид объекта недвижимости (помещение, машино-место) | Помещение |
| 2 | Ранее присвоенный государственный учетный номер помещения, машино-места (кадастровый, инвентарный или условный номер) | - |
| 3 | Кадастровый номер исходного объекта недвижимости (объектов недвижимости) | - |
| 4 | Номер, тип этажа (этажей), на котором (которых) расположено помещение | 6, Этаж |
| 5 | Адрес помещения, машино-места | Российская Федерация, 143421, Московская область, г.о Красногорск, село Николо-Урюпино, улица полковника Глазунова, дом 9, квартира 58 |

| | | |
|--|---|-------------------------|
| 5 | Местоположение помещения, машино-места | - |
| | Дополнение местоположения помещения, машино-места | - |
| 6 | Площадь помещения, машино-места (Р), м2 | 72.8 |
| 7 | Назначение помещения | Жилое |
| 8 | Вид жилого помещения (квартира, комната (в квартире), если жилое помещение расположено в многоквартирном доме) | Квартира |
| 9 | Вид (виды) разрешенного использования помещения | - |
| 10 | Наименование помещения | - |
| 11 | Кадастровый номер (при наличии) или обозначение на плане этажа (или поэтажном плане) квартиры, в которой расположена комната | - |
| 12 | Сведения об отнесении к общему имуществу в многоквартирном доме или к вспомогательным помещениям | - |
| 13 | Сведения об отнесении к специализированному жилищному фонду или к жилым помещениям наемного дома социального использования или наемного дома коммерческого использования | - |
| 14 | Сведения о включении помещения в единый государственный реестр объектов культурного наследия (памятников истории и культуры) народов Российской Федерации | - |
| 14.1 | Регистрационный номер, вид и наименование объекта недвижимости в едином государственном реестре объектов культурного наследия (памятников истории и культуры) народов Российской Федерации либо регистрационный номер учетной карты объекта, представляющего собой историко-культурную ценность, вид и наименование выявленного объекта культурного наследия | - |
| 14.2 | Реквизиты решений Правительства Российской Федерации, органов охраны объектов культурного наследия о включении объекта недвижимости в единый государственный реестр объектов культурного наследия (памятников истории и культуры) народов Российской Федерации либо об отнесении объекта недвижимости к выявленным объектам культурного наследия, подлежащим государственной охране | - |
| 14.3 | Реквизиты документа, на основании которого установлены требования к сохранению, содержанию и использованию объектов культурного наследия (памятников истории и культуры) народов Российской Федерации, требования к обеспечению доступа к таким объектам либо выявленному объекту культурного наследия | - |
| Обозначение (номер) помещения, машино-места на плане здания, сооружения, плане этажа: 59 | | |
| Кадастровый номер: - | | |
| № п/п | Наименование характеристики | Значение характеристики |
| 1 | 2 | 3 |
| 1 | Вид объекта недвижимости (помещение, машино-место) | Помещение |

| | | |
|------|---|--|
| 2 | Ранее присвоенный государственный учетный номер помещения, машино-места (кадастровый, инвентарный или условный номер) | - |
| 3 | Кадастровый номер исходного объекта недвижимости (объектов недвижимости) | - |
| 4 | Номер, тип этажа (этажей), на котором (которых) расположено помещение | 2, Этаж |
| 5 | Адрес помещения, машино-места | Российская Федерация, 143421, Московская область, г.о Красногорск, село Николо-Урюпино, улица полковника Глазунова, дом 9, квартира 59 |
| | Местоположение помещения, машино-места | - |
| | Дополнение местоположения помещения, машино-места | - |
| 6 | Площадь помещения, машино-места (Р), м2 | 50.7 |
| 7 | Назначение помещения | Жилое |
| 8 | Вид жилого помещения (квартира, комната (в квартире), если жилое помещение расположено в многоквартирном доме | Квартира |
| 9 | Вид (виды) разрешенного использования помещения | - |
| 10 | Наименование помещения | - |
| 11 | Кадастровый номер (при наличии) или обозначение на плане этажа (или поэтажном плане) квартиры, в которой расположена комната | - |
| 12 | Сведения об отнесении к общему имуществу в многоквартирном доме или к вспомогательным помещениям | - |
| 13 | Сведения об отнесении к специализированному жилищному фонду или к жилым помещениям наемного дома социального использования или наемного дома коммерческого использования | - |
| 14 | Сведения о включении помещения в единый государственный реестр объектов культурного наследия (памятников истории и культуры) народов Российской Федерации | - |
| 14.1 | Регистрационный номер, вид и наименование объекта недвижимости в едином государственном реестре объектов культурного наследия (памятников истории и культуры) народов Российской Федерации либо регистрационный номер учетной карты объекта, представляющего собой историко-культурную ценность, вид и наименование выявленного объекта культурного наследия | - |
| 14.2 | Реквизиты решений Правительства Российской Федерации, органов охраны объектов культурного наследия о включении объекта недвижимости в единый государственный реестр объектов культурного наследия (памятников истории и культуры) народов Российской Федерации либо об отнесении объекта недвижимости к выявленным объектам культурного наследия, подлежащим государственной охране | - |
| 14.3 | Реквизиты документа, на основании которого установлены требования к сохранению, содержанию и использованию объектов культурного наследия (памятников истории и культуры) народов Российской Федерации, требования к обеспечению доступа к таким объектам либо выявленному объекту культурного наследия | - |

Обозначение (номер) помещения, машино-места на плане здания, сооружения, плане этажа: 60

Кадастровый номер: -

| № п/п | Наименование характеристики | Значение характеристики |
|-------|--|--|
| 1 | 2 | 3 |
| 1 | Вид объекта недвижимости (помещение, машино-место) | Помещение |
| 2 | Ранее присвоенный государственный учетный номер помещения, машино-места (кадастровый, инвентарный или условный номер) | - |
| 3 | Кадастровый номер исходного объекта недвижимости (объектов недвижимости) | - |
| 4 | Номер, тип этажа (этажей), на котором (которых) расположено помещение | 2, Этаж |
| 5 | Адрес помещения, машино-места | Российская Федерация, 143421, Московская область, г.о Красногорск, село Николо-Урюпино, улица полковника Глазунова, дом 9, квартира 60 |
| | Местоположение помещения, машино-места | - |
| | Дополнение местоположения помещения, машино-места | - |
| 6 | Площадь помещения, машино-места (Р), м ² | 33.6 |
| 7 | Назначение помещения | Жилое |
| 8 | Вид жилого помещения (квартира, комната (в квартире), если жилое помещение расположено в многоквартирном доме) | Квартира |
| 9 | Вид (виды) разрешенного использования помещения | - |
| 10 | Наименование помещения | - |
| 11 | Кадастровый номер (при наличии) или обозначение на плане этажа (или поэтажном плане) квартиры, в которой расположена комната | - |
| 12 | Сведения об отнесении к общему имуществу в многоквартирном доме или к вспомогательным помещениям | - |
| 13 | Сведения об отнесении к специализированному жилищному фонду или к жилым помещениям наемного дома социального использования или наемного дома коммерческого использования | - |
| 14 | Сведения о включении помещения в единый государственный реестр объектов культурного наследия (памятников истории и культуры) народов Российской Федерации | - |
| 14.1 | Регистрационный номер, вид и наименование объекта недвижимости в едином государственном реестре объектов культурного наследия (памятников истории и культуры) народов Российской Федерации либо регистрационный номер учетной карты объекта, представляющего собой историко-культурную ценность, вид и наименование выявленного объекта культурного наследия | - |

| | | |
|--|---|--|
| 14.2 | Реквизиты решений Правительства Российской Федерации, органов охраны объектов культурного наследия о включении объекта недвижимости в единый государственный реестр объектов культурного наследия (памятников истории и культуры) народов Российской Федерации либо об отнесении объекта недвижимости к выявленным объектам культурного наследия, подлежащим государственной охране | - |
| 14.3 | Реквизиты документа, на основании которого установлены требования к сохранению, содержанию и использованию объектов культурного наследия (памятников истории и культуры) народов Российской Федерации, требования к обеспечению доступа к таким объектам либо выявленному объекту культурного наследия | - |
| Обозначение (номер) помещения, машино-места на плане здания, сооружения, плане этажа: 61 | | |
| Кадастровый номер: - | | |
| № п/п | Наименование характеристики | Значение характеристики |
| 1 | 2 | 3 |
| 1 | Вид объекта недвижимости (помещение, машино-место) | Помещение |
| 2 | Ранее присвоенный государственный учетный номер помещения, машино-места (кадастровый, инвентарный или условный номер) | - |
| 3 | Кадастровый номер исходного объекта недвижимости (объектов недвижимости) | - |
| 4 | Номер, тип этажа (этажей), на котором (которых) расположено помещение | 2, Этаж |
| 5 | Адрес помещения, машино-места | Российская Федерация, 143421, Московская область, г.о Красногорск, село Николо-Урюпино, улица полковника Глазунова, дом 9, квартира 61 |
| | Местоположение помещения, машино-места | - |
| | Дополнение местоположения помещения, машино-места | - |
| 6 | Площадь помещения, машино-места (Р), м2 | 41.9 |
| 7 | Назначение помещения | Жилое |
| 8 | Вид жилого помещения (квартира, комната (в квартире), если жилое помещение расположено в многоквартирном доме) | Квартира |
| 9 | Вид (виды) разрешенного использования помещения | - |
| 10 | Наименование помещения | - |
| 11 | Кадастровый номер (при наличии) или обозначение на плане этажа (или поэтажном плане) квартиры, в которой расположена комната | - |
| 12 | Сведения об отнесении к общему имуществу в многоквартирном доме или к вспомогательным помещениям | - |
| 13 | Сведения об отнесении к специализированному жилищному фонду или к жилым помещениям наемного дома социального использования или наемного дома коммерческого использования | - |

| | | |
|------|---|---|
| 14 | Сведения о включении помещения в единый государственный реестр объектов культурного наследия (памятников истории и культуры) народов Российской Федерации | - |
| 14.1 | Регистрационный номер, вид и наименование объекта недвижимости в едином государственном реестре объектов культурного наследия (памятников истории и культуры) народов Российской Федерации либо регистрационный номер учетной карты объекта, представляющего собой историко-культурную ценность, вид и наименование выявленного объекта культурного наследия | - |
| 14.2 | Реквизиты решений Правительства Российской Федерации, органов охраны объектов культурного наследия о включении объекта недвижимости в единый государственный реестр объектов культурного наследия (памятников истории и культуры) народов Российской Федерации либо об отнесении объекта недвижимости к выявленным объектам культурного наследия, подлежащим государственной охране | - |
| 14.3 | Реквизиты документа, на основании которого установлены требования к сохранению, содержанию и использованию объектов культурного наследия (памятников истории и культуры) народов Российской Федерации, требования к обеспечению доступа к таким объектам либо выявленному объекту культурного наследия | - |

Обозначение (номер) помещения, машино-места на плане здания, сооружения, плане этажа: 62

Кадастровый номер: -

| № п/п | Наименование характеристики | Значение характеристики |
|-------|---|--|
| 1 | 2 | 3 |
| 1 | Вид объекта недвижимости (помещение, машино-место) | Помещение |
| 2 | Ранее присвоенный государственный учетный номер помещения, машино-места (кадастровый, инвентарный или условный номер) | - |
| 3 | Кадастровый номер исходного объекта недвижимости (объектов недвижимости) | - |
| 4 | Номер, тип этажа (этажей), на котором (которых) расположено помещение | 2, Этаж |
| 5 | Адрес помещения, машино-места | Российская Федерация, 143421, Московская область, г.о Красногорск, село Николо-Урюпино, улица полковника Глазунова, дом 9, квартира 62 |
| | Местоположение помещения, машино-места | - |
| | Дополнение местоположения помещения, машино-места | - |
| 6 | Площадь помещения, машино-места (Р), м ² | 70.9 |
| 7 | Назначение помещения | Жилое |
| 8 | Вид жилого помещения (квартира, комната (в квартире), если жилое помещение расположено в многоквартирном доме) | Квартира |
| 9 | Вид (виды) разрешенного использования помещения | - |
| 10 | Наименование помещения | - |

| | | |
|--|---|--|
| 11 | Кадастровый номер (при наличии) или обозначение на плане этажа (или поэтажном плане) квартиры, в которой расположена комната | - |
| 12 | Сведения об отнесении к общему имуществу в многоквартирном доме или к вспомогательным помещениям | - |
| 13 | Сведения об отнесении к специализированному жилищному фонду или к жилым помещениям наемного дома социального использования или наемного дома коммерческого использования | - |
| 14 | Сведения о включении помещения в единый государственный реестр объектов культурного наследия (памятников истории и культуры) народов Российской Федерации | - |
| 14.1 | Регистрационный номер, вид и наименование объекта недвижимости в едином государственном реестре объектов культурного наследия (памятников истории и культуры) народов Российской Федерации либо регистрационный номер учетной карты объекта, представляющего собой историко-культурную ценность, вид и наименование выявленного объекта культурного наследия | - |
| 14.2 | Реквизиты решений Правительства Российской Федерации, органов охраны объектов культурного наследия о включении объекта недвижимости в единый государственный реестр объектов культурного наследия (памятников истории и культуры) народов Российской Федерации либо об отнесении объекта недвижимости к выявленным объектам культурного наследия, подлежащим государственной охране | - |
| 14.3 | Реквизиты документа, на основании которого установлены требования к сохранению, содержанию и использованию объектов культурного наследия (памятников истории и культуры) народов Российской Федерации, требования к обеспечению доступа к таким объектам либо выявленному объекту культурного наследия | - |
| Обозначение (номер) помещения, машино-места на плане здания, сооружения, плане этажа: 63 | | |
| Кадастровый номер: - | | |
| № п/п | Наименование характеристики | Значение характеристики |
| 1 | 2 | 3 |
| 1 | Вид объекта недвижимости (помещение, машино-место) | Помещение |
| 2 | Ранее присвоенный государственный учетный номер помещения, машино-места (кадастровый, инвентарный или условный номер) | - |
| 3 | Кадастровый номер исходного объекта недвижимости (объектов недвижимости) | - |
| 4 | Номер, тип этажа (этажей), на котором (которых) расположено помещение | 3, Этаж |
| 5 | Адрес помещения, машино-места | Российская Федерация, 143421, Московская область, г.о Красногорск, село Николо-Урюпино, улица полковника Глазунова, дом 9, квартира 63 |

| 5 | Местоположение помещения, машино-места | - |
|--|---|-------------------------|
| | Дополнение местоположения помещения, машино-места | - |
| 6 | Площадь помещения, машино-места (Р), м2 | 50.8 |
| 7 | Назначение помещения | Жилое |
| 8 | Вид жилого помещения (квартира, комната (в квартире), если жилое помещение расположено в многоквартирном доме) | Квартира |
| 9 | Вид (виды) разрешенного использования помещения | - |
| 10 | Наименование помещения | - |
| 11 | Кадастровый номер (при наличии) или обозначение на плане этажа (или поэтажном плане) квартиры, в которой расположена комната | - |
| 12 | Сведения об отнесении к общему имуществу в многоквартирном доме или к вспомогательным помещениям | - |
| 13 | Сведения об отнесении к специализированному жилищному фонду или к жилым помещениям наемного дома социального использования или наемного дома коммерческого использования | - |
| 14 | Сведения о включении помещения в единый государственный реестр объектов культурного наследия (памятников истории и культуры) народов Российской Федерации | - |
| 14.1 | Регистрационный номер, вид и наименование объекта недвижимости в едином государственном реестре объектов культурного наследия (памятников истории и культуры) народов Российской Федерации либо регистрационный номер учетной карты объекта, представляющего собой историко-культурную ценность, вид и наименование выявленного объекта культурного наследия | - |
| 14.2 | Реквизиты решений Правительства Российской Федерации, органов охраны объектов культурного наследия о включении объекта недвижимости в единый государственный реестр объектов культурного наследия (памятников истории и культуры) народов Российской Федерации либо об отнесении объекта недвижимости к выявленным объектам культурного наследия, подлежащим государственной охране | - |
| 14.3 | Реквизиты документа, на основании которого установлены требования к сохранению, содержанию и использованию объектов культурного наследия (памятников истории и культуры) народов Российской Федерации, требования к обеспечению доступа к таким объектам либо выявленному объекту культурного наследия | - |
| Обозначение (номер) помещения, машино-места на плане здания, сооружения, плане этажа: 64 | | |
| Кадастровый номер: - | | |
| № п/п | Наименование характеристики | Значение характеристики |
| 1 | 2 | 3 |
| 1 | Вид объекта недвижимости (помещение, машино-место) | Помещение |

| | | |
|------|---|--|
| 2 | Ранее присвоенный государственный учетный номер помещения, машино-места (кадастровый, инвентарный или условный номер) | - |
| 3 | Кадастровый номер исходного объекта недвижимости (объектов недвижимости) | - |
| 4 | Номер, тип этажа (этажей), на котором (которых) расположено помещение | 3, Этаж |
| 5 | Адрес помещения, машино-места | Российская Федерация, 143421, Московская область, г.о Красногорск, село Николо-Урюпино, улица полковника Глазунова, дом 9, квартира 64 |
| | Местоположение помещения, машино-места | - |
| | Дополнение местоположения помещения, машино-места | - |
| 6 | Площадь помещения, машино-места (P), м2 | 33.8 |
| 7 | Назначение помещения | Жилое |
| 8 | Вид жилого помещения (квартира, комната (в квартире), если жилое помещение расположено в многоквартирном доме | Квартира |
| 9 | Вид (виды) разрешенного использования помещения | - |
| 10 | Наименование помещения | - |
| 11 | Кадастровый номер (при наличии) или обозначение на плане этажа (или поэтажном плане) квартиры, в которой расположена комната | - |
| 12 | Сведения об отнесении к общему имуществу в многоквартирном доме или к вспомогательным помещениям | - |
| 13 | Сведения об отнесении к специализированному жилищному фонду или к жилым помещениям наемного дома социального использования или наемного дома коммерческого использования | - |
| 14 | Сведения о включении помещения в единый государственный реестр объектов культурного наследия (памятников истории и культуры) народов Российской Федерации | - |
| 14.1 | Регистрационный номер, вид и наименование объекта недвижимости в едином государственном реестре объектов культурного наследия (памятников истории и культуры) народов Российской Федерации либо регистрационный номер учетной карты объекта, представляющего собой историко-культурную ценность, вид и наименование выявленного объекта культурного наследия | - |
| 14.2 | Реквизиты решений Правительства Российской Федерации, органов охраны объектов культурного наследия о включении объекта недвижимости в единый государственный реестр объектов культурного наследия (памятников истории и культуры) народов Российской Федерации либо об отнесении объекта недвижимости к выявленным объектам культурного наследия, подлежащим государственной охране | - |
| 14.3 | Реквизиты документа, на основании которого установлены требования к сохранению, содержанию и использованию объектов культурного наследия (памятников истории и культуры) народов Российской Федерации, требования к обеспечению доступа к таким объектам либо выявленному объекту культурного наследия | - |

Обозначение (номер) помещения, машино-места на плане здания, сооружения, плане этажа: 65

Кадастровый номер: -

| № п/п | Наименование характеристики | Значение характеристики |
|-------|--|--|
| 1 | 2 | 3 |
| 1 | Вид объекта недвижимости (помещение, машино-место) | Помещение |
| 2 | Ранее присвоенный государственный учетный номер помещения, машино-места (кадастровый, инвентарный или условный номер) | - |
| 3 | Кадастровый номер исходного объекта недвижимости (объектов недвижимости) | - |
| 4 | Номер, тип этажа (этажей), на котором (которых) расположено помещение | 3, Этаж |
| 5 | Адрес помещения, машино-места | Российская Федерация, 143421, Московская область, г.о Красногорск, село Николо-Урюпино, улица полковника Глазунова, дом 9, квартира 65 |
| | Местоположение помещения, машино-места | - |
| | Дополнение местоположения помещения, машино-места | - |
| 6 | Площадь помещения, машино-места (Р), м ² | 41.8 |
| 7 | Назначение помещения | Жилое |
| 8 | Вид жилого помещения (квартира, комната (в квартире), если жилое помещение расположено в многоквартирном доме) | Квартира |
| 9 | Вид (виды) разрешенного использования помещения | - |
| 10 | Наименование помещения | - |
| 11 | Кадастровый номер (при наличии) или обозначение на плане этажа (или поэтажном плане) квартиры, в которой расположена комната | - |
| 12 | Сведения об отнесении к общему имуществу в многоквартирном доме или к вспомогательным помещениям | - |
| 13 | Сведения об отнесении к специализированному жилищному фонду или к жилым помещениям наемного дома социального использования или наемного дома коммерческого использования | - |
| 14 | Сведения о включении помещения в единый государственный реестр объектов культурного наследия (памятников истории и культуры) народов Российской Федерации | - |
| 14.1 | Регистрационный номер, вид и наименование объекта недвижимости в едином государственном реестре объектов культурного наследия (памятников истории и культуры) народов Российской Федерации либо регистрационный номер учетной карты объекта, представляющего собой историко-культурную ценность, вид и наименование выявленного объекта культурного наследия | - |

| | | |
|--|---|--|
| 14.2 | Реквизиты решений Правительства Российской Федерации, органов охраны объектов культурного наследия о включении объекта недвижимости в единый государственный реестр объектов культурного наследия (памятников истории и культуры) народов Российской Федерации либо об отнесении объекта недвижимости к выявленным объектам культурного наследия, подлежащим государственной охране | - |
| 14.3 | Реквизиты документа, на основании которого установлены требования к сохранению, содержанию и использованию объектов культурного наследия (памятников истории и культуры) народов Российской Федерации, требования к обеспечению доступа к таким объектам либо выявленному объекту культурного наследия | - |
| Обозначение (номер) помещения, машино-места на плане здания, сооружения, плане этажа: 66 | | |
| Кадастровый номер: - | | |
| № п/п | Наименование характеристики | Значение характеристики |
| 1 | 2 | 3 |
| 1 | Вид объекта недвижимости (помещение, машино-место) | Помещение |
| 2 | Ранее присвоенный государственный учетный номер помещения, машино-места (кадастровый, инвентарный или условный номер) | - |
| 3 | Кадастровый номер исходного объекта недвижимости (объектов недвижимости) | - |
| 4 | Номер, тип этажа (этажей), на котором (которых) расположено помещение | 3, Этаж |
| 5 | Адрес помещения, машино-места | Российская Федерация, 143421, Московская область, г.о Красногорск, село Николо-Урюпино, улица полковника Глазунова, дом 9, квартира 66 |
| | Местоположение помещения, машино-места | - |
| | Дополнение местоположения помещения, машино-места | - |
| 6 | Площадь помещения, машино-места (Р), м2 | 70.8 |
| 7 | Назначение помещения | Жилое |
| 8 | Вид жилого помещения (квартира, комната (в квартире), если жилое помещение расположено в многоквартирном доме) | Квартира |
| 9 | Вид (виды) разрешенного использования помещения | - |
| 10 | Наименование помещения | - |
| 11 | Кадастровый номер (при наличии) или обозначение на плане этажа (или поэтажном плане) квартиры, в которой расположена комната | - |
| 12 | Сведения об отнесении к общему имуществу в многоквартирном доме или к вспомогательным помещениям | - |
| 13 | Сведения об отнесении к специализированному жилищному фонду или к жилым помещениям наемного дома социального использования или наемного дома коммерческого использования | - |

| | | |
|------|---|---|
| 14 | Сведения о включении помещения в единый государственный реестр объектов культурного наследия (памятников истории и культуры) народов Российской Федерации | - |
| 14.1 | Регистрационный номер, вид и наименование объекта недвижимости в едином государственном реестре объектов культурного наследия (памятников истории и культуры) народов Российской Федерации либо регистрационный номер учетной карты объекта, представляющего собой историко-культурную ценность, вид и наименование выявленного объекта культурного наследия | - |
| 14.2 | Реквизиты решений Правительства Российской Федерации, органов охраны объектов культурного наследия о включении объекта недвижимости в единый государственный реестр объектов культурного наследия (памятников истории и культуры) народов Российской Федерации либо об отнесении объекта недвижимости к выявленным объектам культурного наследия, подлежащим государственной охране | - |
| 14.3 | Реквизиты документа, на основании которого установлены требования к сохранению, содержанию и использованию объектов культурного наследия (памятников истории и культуры) народов Российской Федерации, требования к обеспечению доступа к таким объектам либо выявленному объекту культурного наследия | - |

Обозначение (номер) помещения, машино-места на плане здания, сооружения, плане этажа: 67

Кадастровый номер: -

| № п/п | Наименование характеристики | Значение характеристики |
|-------|---|--|
| 1 | 2 | 3 |
| 1 | Вид объекта недвижимости (помещение, машино-место) | Помещение |
| 2 | Ранее присвоенный государственный учетный номер помещения, машино-места (кадастровый, инвентарный или условный номер) | - |
| 3 | Кадастровый номер исходного объекта недвижимости (объектов недвижимости) | - |
| 4 | Номер, тип этажа (этажей), на котором (которых) расположено помещение | 4, Этаж |
| 5 | Адрес помещения, машино-места | Российская Федерация, 143421, Московская область, г.о Красногорск, село Николо-Урюпино, улица полковника Глазунова, дом 9, квартира 67 |
| | Местоположение помещения, машино-места | - |
| | Дополнение местоположения помещения, машино-места | - |
| 6 | Площадь помещения, машино-места (Р), м ² | 51.3 |
| 7 | Назначение помещения | Жилое |
| 8 | Вид жилого помещения (квартира, комната (в квартире)), если жилое помещение расположено в многоквартирном доме | Квартира |
| 9 | Вид (виды) разрешенного использования помещения | - |
| 10 | Наименование помещения | - |

| | | |
|------|---|---|
| 11 | Кадастровый номер (при наличии) или обозначение на плане этажа (или поэтажном плане) квартиры, в которой расположена комната | - |
| 12 | Сведения об отнесении к общему имуществу в многоквартирном доме или к вспомогательным помещениям | - |
| 13 | Сведения об отнесении к специализированному жилищному фонду или к жилым помещениям наемного дома социального использования или наемного дома коммерческого использования | - |
| 14 | Сведения о включении помещения в единый государственный реестр объектов культурного наследия (памятников истории и культуры) народов Российской Федерации | - |
| 14.1 | Регистрационный номер, вид и наименование объекта недвижимости в едином государственном реестре объектов культурного наследия (памятников истории и культуры) народов Российской Федерации либо регистрационный номер учетной карты объекта, представляющего собой историко-культурную ценность, вид и наименование выявленного объекта культурного наследия | - |
| 14.2 | Реквизиты решений Правительства Российской Федерации, органов охраны объектов культурного наследия о включении объекта недвижимости в единый государственный реестр объектов культурного наследия (памятников истории и культуры) народов Российской Федерации либо об отнесении объекта недвижимости к выявленным объектам культурного наследия, подлежащим государственной охране | - |
| 14.3 | Реквизиты документа, на основании которого установлены требования к сохранению, содержанию и использованию объектов культурного наследия (памятников истории и культуры) народов Российской Федерации, требования к обеспечению доступа к таким объектам либо выявленному объекту культурного наследия | - |

Обозначение (номер) помещения, машино-места на плане здания, сооружения, плане этажа: 68

Кадастровый номер: -

| № п/п | Наименование характеристики | Значение характеристики |
|-------|---|--|
| 1 | 2 | 3 |
| 1 | Вид объекта недвижимости (помещение, машино-место) | Помещение |
| 2 | Ранее присвоенный государственный учетный номер помещения, машино-места (кадастровый, инвентарный или условный номер) | - |
| 3 | Кадастровый номер исходного объекта недвижимости (объектов недвижимости) | - |
| 4 | Номер, тип этажа (этажей), на котором (которых) расположено помещение | 4, Этаж |
| 5 | Адрес помещения, машино-места | Российская Федерация, 143421, Московская область, г.о Красногорск, село Николо-Урюпино, улица полковника Глазунова, дом 9, квартира 68 |

| | | |
|--|---|-------------------------|
| 5 | Местоположение помещения, машино-места | - |
| | Дополнение местоположения помещения, машино-места | - |
| 6 | Площадь помещения, машино-места (Р), м2 | 33.6 |
| 7 | Назначение помещения | Жилое |
| 8 | Вид жилого помещения (квартира, комната (в квартире), если жилое помещение расположено в многоквартирном доме) | Квартира |
| 9 | Вид (виды) разрешенного использования помещения | - |
| 10 | Наименование помещения | - |
| 11 | Кадастровый номер (при наличии) или обозначение на плане этажа (или поэтажном плане) квартиры, в которой расположена комната | - |
| 12 | Сведения об отнесении к общему имуществу в многоквартирном доме или к вспомогательным помещениям | - |
| 13 | Сведения об отнесении к специализированному жилищному фонду или к жилым помещениям наемного дома социального использования или наемного дома коммерческого использования | - |
| 14 | Сведения о включении помещения в единый государственный реестр объектов культурного наследия (памятников истории и культуры) народов Российской Федерации | - |
| 14.1 | Регистрационный номер, вид и наименование объекта недвижимости в едином государственном реестре объектов культурного наследия (памятников истории и культуры) народов Российской Федерации либо регистрационный номер учетной карты объекта, представляющего собой историко-культурную ценность, вид и наименование выявленного объекта культурного наследия | - |
| 14.2 | Реквизиты решений Правительства Российской Федерации, органов охраны объектов культурного наследия о включении объекта недвижимости в единый государственный реестр объектов культурного наследия (памятников истории и культуры) народов Российской Федерации либо об отнесении объекта недвижимости к выявленным объектам культурного наследия, подлежащим государственной охране | - |
| 14.3 | Реквизиты документа, на основании которого установлены требования к сохранению, содержанию и использованию объектов культурного наследия (памятников истории и культуры) народов Российской Федерации, требования к обеспечению доступа к таким объектам либо выявленному объекту культурного наследия | - |
| Обозначение (номер) помещения, машино-места на плане здания, сооружения, плане этажа: 69 | | |
| Кадастровый номер: - | | |
| № п/п | Наименование характеристики | Значение характеристики |
| 1 | 2 | 3 |
| 1 | Вид объекта недвижимости (помещение, машино-место) | Помещение |

| | | |
|------|---|--|
| 2 | Ранее присвоенный государственный учетный номер помещения, машино-места (кадастровый, инвентарный или условный номер) | - |
| 3 | Кадастровый номер исходного объекта недвижимости (объектов недвижимости) | - |
| 4 | Номер, тип этажа (этажей), на котором (которых) расположено помещение | 4, Этаж |
| 5 | Адрес помещения, машино-места | Российская Федерация, 143421, Московская область, г.о Красногорск, село Николо-Урюпино, улица полковника Глазунова, дом 9, квартира 69 |
| | Местоположение помещения, машино-места | - |
| | Дополнение местоположения помещения, машино-места | - |
| 6 | Площадь помещения, машино-места (P), м2 | 41.7 |
| 7 | Назначение помещения | Жилое |
| 8 | Вид жилого помещения (квартира, комната (в квартире), если жилое помещение расположено в многоквартирном доме | Квартира |
| 9 | Вид (виды) разрешенного использования помещения | - |
| 10 | Наименование помещения | - |
| 11 | Кадастровый номер (при наличии) или обозначение на плане этажа (или поэтажном плане) квартиры, в которой расположена комната | - |
| 12 | Сведения об отнесении к общему имуществу в многоквартирном доме или к вспомогательным помещениям | - |
| 13 | Сведения об отнесении к специализированному жилищному фонду или к жилым помещениям наемного дома социального использования или наемного дома коммерческого использования | - |
| 14 | Сведения о включении помещения в единый государственный реестр объектов культурного наследия (памятников истории и культуры) народов Российской Федерации | - |
| 14.1 | Регистрационный номер, вид и наименование объекта недвижимости в едином государственном реестре объектов культурного наследия (памятников истории и культуры) народов Российской Федерации либо регистрационный номер учетной карты объекта, представляющего собой историко-культурную ценность, вид и наименование выявленного объекта культурного наследия | - |
| 14.2 | Реквизиты решений Правительства Российской Федерации, органов охраны объектов культурного наследия о включении объекта недвижимости в единый государственный реестр объектов культурного наследия (памятников истории и культуры) народов Российской Федерации либо об отнесении объекта недвижимости к выявленным объектам культурного наследия, подлежащим государственной охране | - |
| 14.3 | Реквизиты документа, на основании которого установлены требования к сохранению, содержанию и использованию объектов культурного наследия (памятников истории и культуры) народов Российской Федерации, требования к обеспечению доступа к таким объектам либо выявленному объекту культурного наследия | - |

Обозначение (номер) помещения, машино-места на плане здания, сооружения, плане этажа: 70

Кадастровый номер: -

| № п/п | Наименование характеристики | Значение характеристики |
|-------|--|--|
| 1 | 2 | 3 |
| 1 | Вид объекта недвижимости (помещение, машино-место) | Помещение |
| 2 | Ранее присвоенный государственный учетный номер помещения, машино-места (кадастровый, инвентарный или условный номер) | - |
| 3 | Кадастровый номер исходного объекта недвижимости (объектов недвижимости) | - |
| 4 | Номер, тип этажа (этажей), на котором (которых) расположено помещение | 4, Этаж |
| 5 | Адрес помещения, машино-места | Российская Федерация, 143421, Московская область, г.о Красногорск, село Николо-Урюпино, улица полковника Глазунова, дом 9, квартира 70 |
| | Местоположение помещения, машино-места | - |
| | Дополнение местоположения помещения, машино-места | - |
| 6 | Площадь помещения, машино-места (Р), м ² | 70.7 |
| 7 | Назначение помещения | Жилое |
| 8 | Вид жилого помещения (квартира, комната (в квартире), если жилое помещение расположено в многоквартирном доме | Квартира |
| 9 | Вид (виды) разрешенного использования помещения | - |
| 10 | Наименование помещения | - |
| 11 | Кадастровый номер (при наличии) или обозначение на плане этажа (или поэтажном плане) квартиры, в которой расположена комната | - |
| 12 | Сведения об отнесении к общему имуществу в многоквартирном доме или к вспомогательным помещениям | - |
| 13 | Сведения об отнесении к специализированному жилищному фонду или к жилым помещениям наемного дома социального использования или наемного дома коммерческого использования | - |
| 14 | Сведения о включении помещения в единый государственный реестр объектов культурного наследия (памятников истории и культуры) народов Российской Федерации | - |
| 14.1 | Регистрационный номер, вид и наименование объекта недвижимости в едином государственном реестре объектов культурного наследия (памятников истории и культуры) народов Российской Федерации либо регистрационный номер учетной карты объекта, представляющего собой историко-культурную ценность, вид и наименование выявленного объекта культурного наследия | - |

| | | |
|--|---|--|
| 14.2 | Реквизиты решений Правительства Российской Федерации, органов охраны объектов культурного наследия о включении объекта недвижимости в единый государственный реестр объектов культурного наследия (памятников истории и культуры) народов Российской Федерации либо об отнесении объекта недвижимости к выявленным объектам культурного наследия, подлежащим государственной охране | - |
| 14.3 | Реквизиты документа, на основании которого установлены требования к сохранению, содержанию и использованию объектов культурного наследия (памятников истории и культуры) народов Российской Федерации, требования к обеспечению доступа к таким объектам либо выявленному объекту культурного наследия | - |
| Обозначение (номер) помещения, машино-места на плане здания, сооружения, плане этажа: 71 | | |
| Кадастровый номер: - | | |
| № п/п | Наименование характеристики | Значение характеристики |
| 1 | 2 | 3 |
| 1 | Вид объекта недвижимости (помещение, машино-место) | Помещение |
| 2 | Ранее присвоенный государственный учетный номер помещения, машино-места (кадастровый, инвентарный или условный номер) | - |
| 3 | Кадастровый номер исходного объекта недвижимости (объектов недвижимости) | - |
| 4 | Номер, тип этажа (этажей), на котором (которых) расположено помещение | 5, Этаж |
| 5 | Адрес помещения, машино-места | Российская Федерация, 143421, Московская область, г.о Красногорск, село Николо-Урюпино, улица полковника Глазунова, дом 9, квартира 71 |
| | Местоположение помещения, машино-места | - |
| | Дополнение местоположения помещения, машино-места | - |
| 6 | Площадь помещения, машино-места (Р), м2 | 51.3 |
| 7 | Назначение помещения | Жилое |
| 8 | Вид жилого помещения (квартира, комната (в квартире), если жилое помещение расположено в многоквартирном доме) | Квартира |
| 9 | Вид (виды) разрешенного использования помещения | - |
| 10 | Наименование помещения | - |
| 11 | Кадастровый номер (при наличии) или обозначение на плане этажа (или поэтажном плане) квартиры, в которой расположена комната | - |
| 12 | Сведения об отнесении к общему имуществу в многоквартирном доме или к вспомогательным помещениям | - |
| 13 | Сведения об отнесении к специализированному жилищному фонду или к жилым помещениям наемного дома социального использования или наемного дома коммерческого использования | - |

| | | |
|------|---|---|
| 14 | Сведения о включении помещения в единый государственный реестр объектов культурного наследия (памятников истории и культуры) народов Российской Федерации | - |
| 14.1 | Регистрационный номер, вид и наименование объекта недвижимости в едином государственном реестре объектов культурного наследия (памятников истории и культуры) народов Российской Федерации либо регистрационный номер учетной карты объекта, представляющего собой историко-культурную ценность, вид и наименование выявленного объекта культурного наследия | - |
| 14.2 | Реквизиты решений Правительства Российской Федерации, органов охраны объектов культурного наследия о включении объекта недвижимости в единый государственный реестр объектов культурного наследия (памятников истории и культуры) народов Российской Федерации либо об отнесении объекта недвижимости к выявленным объектам культурного наследия, подлежащим государственной охране | - |
| 14.3 | Реквизиты документа, на основании которого установлены требования к сохранению, содержанию и использованию объектов культурного наследия (памятников истории и культуры) народов Российской Федерации, требования к обеспечению доступа к таким объектам либо выявленному объекту культурного наследия | - |

Обозначение (номер) помещения, машино-места на плане здания, сооружения, плане этажа: 72

Кадастровый номер: -

| № п/п | Наименование характеристики | Значение характеристики |
|-------|---|--|
| 1 | 2 | 3 |
| 1 | Вид объекта недвижимости (помещение, машино-место) | Помещение |
| 2 | Ранее присвоенный государственный учетный номер помещения, машино-места (кадастровый, инвентарный или условный номер) | - |
| 3 | Кадастровый номер исходного объекта недвижимости (объектов недвижимости) | - |
| 4 | Номер, тип этажа (этажей), на котором (которых) расположено помещение | 5, Этаж |
| 5 | Адрес помещения, машино-места | Российская Федерация, 143421, Московская область, г.о Красногорск, село Николо-Урюпино, улица полковника Глазунова, дом 9, квартира 72 |
| | Местоположение помещения, машино-места | - |
| | Дополнение местоположения помещения, машино-места | - |
| 6 | Площадь помещения, машино-места (Р), м ² | 33.7 |
| 7 | Назначение помещения | Жилое |
| 8 | Вид жилого помещения (квартира, комната (в квартире)), если жилое помещение расположено в многоквартирном доме | Квартира |
| 9 | Вид (виды) разрешенного использования помещения | - |
| 10 | Наименование помещения | - |

| | | |
|------|---|---|
| 11 | Кадастровый номер (при наличии) или обозначение на плане этажа (или поэтажном плане) квартиры, в которой расположена комната | - |
| 12 | Сведения об отнесении к общему имуществу в многоквартирном доме или к вспомогательным помещениям | - |
| 13 | Сведения об отнесении к специализированному жилищному фонду или к жилым помещениям наемного дома социального использования или наемного дома коммерческого использования | - |
| 14 | Сведения о включении помещения в единый государственный реестр объектов культурного наследия (памятников истории и культуры) народов Российской Федерации | - |
| 14.1 | Регистрационный номер, вид и наименование объекта недвижимости в едином государственном реестре объектов культурного наследия (памятников истории и культуры) народов Российской Федерации либо регистрационный номер учетной карты объекта, представляющего собой историко-культурную ценность, вид и наименование выявленного объекта культурного наследия | - |
| 14.2 | Реквизиты решений Правительства Российской Федерации, органов охраны объектов культурного наследия о включении объекта недвижимости в единый государственный реестр объектов культурного наследия (памятников истории и культуры) народов Российской Федерации либо об отнесении объекта недвижимости к выявленным объектам культурного наследия, подлежащим государственной охране | - |
| 14.3 | Реквизиты документа, на основании которого установлены требования к сохранению, содержанию и использованию объектов культурного наследия (памятников истории и культуры) народов Российской Федерации, требования к обеспечению доступа к таким объектам либо выявленному объекту культурного наследия | - |

Обозначение (номер) помещения, машино-места на плане здания, сооружения, плане этажа: 73

Кадастровый номер: -

| № п/п | Наименование характеристики | Значение характеристики |
|-------|---|--|
| 1 | 2 | 3 |
| 1 | Вид объекта недвижимости (помещение, машино-место) | Помещение |
| 2 | Ранее присвоенный государственный учетный номер помещения, машино-места (кадастровый, инвентарный или условный номер) | - |
| 3 | Кадастровый номер исходного объекта недвижимости (объектов недвижимости) | - |
| 4 | Номер, тип этажа (этажей), на котором (которых) расположено помещение | 5, Этаж |
| 5 | Адрес помещения, машино-места | Российская Федерация, 143421, Московская область, г.о Красногорск, село Николо-Урюпино, улица полковника Глазунова, дом 9, квартира 73 |

| 5 | Местоположение помещения, машино-места | - |
|--|---|-------------------------|
| | Дополнение местоположения помещения, машино-места | - |
| 6 | Площадь помещения, машино-места (Р), м2 | 41.9 |
| 7 | Назначение помещения | Жилое |
| 8 | Вид жилого помещения (квартира, комната (в квартире), если жилое помещение расположено в многоквартирном доме) | Квартира |
| 9 | Вид (виды) разрешенного использования помещения | - |
| 10 | Наименование помещения | - |
| 11 | Кадастровый номер (при наличии) или обозначение на плане этажа (или поэтажном плане) квартиры, в которой расположена комната | - |
| 12 | Сведения об отнесении к общему имуществу в многоквартирном доме или к вспомогательным помещениям | - |
| 13 | Сведения об отнесении к специализированному жилищному фонду или к жилым помещениям наемного дома социального использования или наемного дома коммерческого использования | - |
| 14 | Сведения о включении помещения в единый государственный реестр объектов культурного наследия (памятников истории и культуры) народов Российской Федерации | - |
| 14.1 | Регистрационный номер, вид и наименование объекта недвижимости в едином государственном реестре объектов культурного наследия (памятников истории и культуры) народов Российской Федерации либо регистрационный номер учетной карты объекта, представляющего собой историко-культурную ценность, вид и наименование выявленного объекта культурного наследия | - |
| 14.2 | Реквизиты решений Правительства Российской Федерации, органов охраны объектов культурного наследия о включении объекта недвижимости в единый государственный реестр объектов культурного наследия (памятников истории и культуры) народов Российской Федерации либо об отнесении объекта недвижимости к выявленным объектам культурного наследия, подлежащим государственной охране | - |
| 14.3 | Реквизиты документа, на основании которого установлены требования к сохранению, содержанию и использованию объектов культурного наследия (памятников истории и культуры) народов Российской Федерации, требования к обеспечению доступа к таким объектам либо выявленному объекту культурного наследия | - |
| Обозначение (номер) помещения, машино-места на плане здания, сооружения, плане этажа: 74 | | |
| Кадастровый номер: - | | |
| № п/п | Наименование характеристики | Значение характеристики |
| 1 | 2 | 3 |
| 1 | Вид объекта недвижимости (помещение, машино-место) | Помещение |

| | | |
|------|---|--|
| 2 | Ранее присвоенный государственный учетный номер помещения, машино-места (кадастровый, инвентарный или условный номер) | - |
| 3 | Кадастровый номер исходного объекта недвижимости (объектов недвижимости) | - |
| 4 | Номер, тип этажа (этажей), на котором (которых) расположено помещение | 5, Этаж |
| 5 | Адрес помещения, машино-места | Российская Федерация, 143421, Московская область, г.о Красногорск, село Николо-Урюпино, улица полковника Глазунова, дом 9, квартира 74 |
| | Местоположение помещения, машино-места | - |
| | Дополнение местоположения помещения, машино-места | - |
| 6 | Площадь помещения, машино-места (P), м2 | 71.1 |
| 7 | Назначение помещения | Жилое |
| 8 | Вид жилого помещения (квартира, комната (в квартире), если жилое помещение расположено в многоквартирном доме | Квартира |
| 9 | Вид (виды) разрешенного использования помещения | - |
| 10 | Наименование помещения | - |
| 11 | Кадастровый номер (при наличии) или обозначение на плане этажа (или поэтажном плане) квартиры, в которой расположена комната | - |
| 12 | Сведения об отнесении к общему имуществу в многоквартирном доме или к вспомогательным помещениям | - |
| 13 | Сведения об отнесении к специализированному жилищному фонду или к жилым помещениям наемного дома социального использования или наемного дома коммерческого использования | - |
| 14 | Сведения о включении помещения в единый государственный реестр объектов культурного наследия (памятников истории и культуры) народов Российской Федерации | - |
| 14.1 | Регистрационный номер, вид и наименование объекта недвижимости в едином государственном реестре объектов культурного наследия (памятников истории и культуры) народов Российской Федерации либо регистрационный номер учетной карты объекта, представляющего собой историко-культурную ценность, вид и наименование выявленного объекта культурного наследия | - |
| 14.2 | Реквизиты решений Правительства Российской Федерации, органов охраны объектов культурного наследия о включении объекта недвижимости в единый государственный реестр объектов культурного наследия (памятников истории и культуры) народов Российской Федерации либо об отнесении объекта недвижимости к выявленным объектам культурного наследия, подлежащим государственной охране | - |
| 14.3 | Реквизиты документа, на основании которого установлены требования к сохранению, содержанию и использованию объектов культурного наследия (памятников истории и культуры) народов Российской Федерации, требования к обеспечению доступа к таким объектам либо выявленному объекту культурного наследия | - |

Обозначение (номер) помещения, машино-места на плане здания, сооружения, плане этажа: 75

Кадастровый номер: -

| № п/п | Наименование характеристики | Значение характеристики |
|-------|--|--|
| 1 | 2 | 3 |
| 1 | Вид объекта недвижимости (помещение, машино-место) | Помещение |
| 2 | Ранее присвоенный государственный учетный номер помещения, машино-места (кадастровый, инвентарный или условный номер) | - |
| 3 | Кадастровый номер исходного объекта недвижимости (объектов недвижимости) | - |
| 4 | Номер, тип этажа (этажей), на котором (которых) расположено помещение | 6, Этаж |
| 5 | Адрес помещения, машино-места | Российская Федерация, 143421, Московская область, г.о Красногорск, село Николо-Урюпино, улица полковника Глазунова, дом 9, квартира 75 |
| | Местоположение помещения, машино-места | - |
| | Дополнение местоположения помещения, машино-места | - |
| 6 | Площадь помещения, машино-места (Р), м ² | 51.2 |
| 7 | Назначение помещения | Жилое |
| 8 | Вид жилого помещения (квартира, комната (в квартире), если жилое помещение расположено в многоквартирном доме) | Квартира |
| 9 | Вид (виды) разрешенного использования помещения | - |
| 10 | Наименование помещения | - |
| 11 | Кадастровый номер (при наличии) или обозначение на плане этажа (или поэтажном плане) квартиры, в которой расположена комната | - |
| 12 | Сведения об отнесении к общему имуществу в многоквартирном доме или к вспомогательным помещениям | - |
| 13 | Сведения об отнесении к специализированному жилищному фонду или к жилым помещениям наемного дома социального использования или наемного дома коммерческого использования | - |
| 14 | Сведения о включении помещения в единый государственный реестр объектов культурного наследия (памятников истории и культуры) народов Российской Федерации | - |
| 14.1 | Регистрационный номер, вид и наименование объекта недвижимости в едином государственном реестре объектов культурного наследия (памятников истории и культуры) народов Российской Федерации либо регистрационный номер учетной карты объекта, представляющего собой историко-культурную ценность, вид и наименование выявленного объекта культурного наследия | - |

| 14.2 | Реквизиты решений Правительства Российской Федерации, органов охраны объектов культурного наследия о включении объекта недвижимости в единый государственный реестр объектов культурного наследия (памятников истории и культуры) народов Российской Федерации либо об отнесении объекта недвижимости к выявленным объектам культурного наследия, подлежащим государственной охране | - |
|--|---|--|
| 14.3 | Реквизиты документа, на основании которого установлены требования к сохранению, содержанию и использованию объектов культурного наследия (памятников истории и культуры) народов Российской Федерации, требования к обеспечению доступа к таким объектам либо выявленному объекту культурного наследия | - |
| Обозначение (номер) помещения, машино-места на плане здания, сооружения, плане этажа: 76 | | |
| Кадастровый номер: - | | |
| № п/п | Наименование характеристики | Значение характеристики |
| 1 | 2 | 3 |
| 1 | Вид объекта недвижимости (помещение, машино-место) | Помещение |
| 2 | Ранее присвоенный государственный учетный номер помещения, машино-места (кадастровый, инвентарный или условный номер) | - |
| 3 | Кадастровый номер исходного объекта недвижимости (объектов недвижимости) | - |
| 4 | Номер, тип этажа (этажей), на котором (которых) расположено помещение | 6, Этаж |
| 5 | Адрес помещения, машино-места | Российская Федерация, 143421, Московская область, г.о Красногорск, село Николо-Урюпино, улица полковника Глазунова, дом 9, квартира 76 |
| | Местоположение помещения, машино-места | - |
| | Дополнение местоположения помещения, машино-места | - |
| 6 | Площадь помещения, машино-места (P), м2 | 33.5 |
| 7 | Назначение помещения | Жилое |
| 8 | Вид жилого помещения (квартира, комната (в квартире), если жилое помещение расположено в многоквартирном доме) | Квартира |
| 9 | Вид (виды) разрешенного использования помещения | - |
| 10 | Наименование помещения | - |
| 11 | Кадастровый номер (при наличии) или обозначение на плане этажа (или поэтажном плане) квартиры, в которой расположена комната | - |
| 12 | Сведения об отнесении к общему имуществу в многоквартирном доме или к вспомогательным помещениям | - |
| 13 | Сведения об отнесении к специализированному жилищному фонду или к жилым помещениям наемного дома социального использования или наемного дома коммерческого использования | - |

| | | |
|------|---|---|
| 14 | Сведения о включении помещения в единый государственный реестр объектов культурного наследия (памятников истории и культуры) народов Российской Федерации | - |
| 14.1 | Регистрационный номер, вид и наименование объекта недвижимости в едином государственном реестре объектов культурного наследия (памятников истории и культуры) народов Российской Федерации либо регистрационный номер учетной карты объекта, представляющего собой историко-культурную ценность, вид и наименование выявленного объекта культурного наследия | - |
| 14.2 | Реквизиты решений Правительства Российской Федерации, органов охраны объектов культурного наследия о включении объекта недвижимости в единый государственный реестр объектов культурного наследия (памятников истории и культуры) народов Российской Федерации либо об отнесении объекта недвижимости к выявленным объектам культурного наследия, подлежащим государственной охране | - |
| 14.3 | Реквизиты документа, на основании которого установлены требования к сохранению, содержанию и использованию объектов культурного наследия (памятников истории и культуры) народов Российской Федерации, требования к обеспечению доступа к таким объектам либо выявленному объекту культурного наследия | - |

Обозначение (номер) помещения, машино-места на плане здания, сооружения, плане этажа: 77

Кадастровый номер: -

| № п/п | Наименование характеристики | Значение характеристики |
|-------|---|--|
| 1 | 2 | 3 |
| 1 | Вид объекта недвижимости (помещение, машино-место) | Помещение |
| 2 | Ранее присвоенный государственный учетный номер помещения, машино-места (кадастровый, инвентарный или условный номер) | - |
| 3 | Кадастровый номер исходного объекта недвижимости (объектов недвижимости) | - |
| 4 | Номер, тип этажа (этажей), на котором (которых) расположено помещение | 6, Этаж |
| 5 | Адрес помещения, машино-места | Российская Федерация, 143421, Московская область, г.о Красногорск, село Николо-Урюпино, улица полковника Глазунова, дом 9, квартира 77 |
| | Местоположение помещения, машино-места | - |
| | Дополнение местоположения помещения, машино-места | - |
| 6 | Площадь помещения, машино-места (Р), м ² | 41.5 |
| 7 | Назначение помещения | Жилое |
| 8 | Вид жилого помещения (квартира, комната (в квартире)), если жилое помещение расположено в многоквартирном доме | Квартира |
| 9 | Вид (виды) разрешенного использования помещения | - |
| 10 | Наименование помещения | - |

| | | |
|------|---|---|
| 11 | Кадастровый номер (при наличии) или обозначение на плане этажа (или поэтажном плане) квартиры, в которой расположена комната | - |
| 12 | Сведения об отнесении к общему имуществу в многоквартирном доме или к вспомогательным помещениям | - |
| 13 | Сведения об отнесении к специализированному жилищному фонду или к жилым помещениям наемного дома социального использования или наемного дома коммерческого использования | - |
| 14 | Сведения о включении помещения в единый государственный реестр объектов культурного наследия (памятников истории и культуры) народов Российской Федерации | - |
| 14.1 | Регистрационный номер, вид и наименование объекта недвижимости в едином государственном реестре объектов культурного наследия (памятников истории и культуры) народов Российской Федерации либо регистрационный номер учетной карты объекта, представляющего собой историко-культурную ценность, вид и наименование выявленного объекта культурного наследия | - |
| 14.2 | Реквизиты решений Правительства Российской Федерации, органов охраны объектов культурного наследия о включении объекта недвижимости в единый государственный реестр объектов культурного наследия (памятников истории и культуры) народов Российской Федерации либо об отнесении объекта недвижимости к выявленным объектам культурного наследия, подлежащим государственной охране | - |
| 14.3 | Реквизиты документа, на основании которого установлены требования к сохранению, содержанию и использованию объектов культурного наследия (памятников истории и культуры) народов Российской Федерации, требования к обеспечению доступа к таким объектам либо выявленному объекту культурного наследия | - |

Обозначение (номер) помещения, машино-места на плане здания, сооружения, плане этажа: 78

Кадастровый номер: -

| № п/п | Наименование характеристики | Значение характеристики |
|-------|---|--|
| 1 | 2 | 3 |
| 1 | Вид объекта недвижимости (помещение, машино-место) | Помещение |
| 2 | Ранее присвоенный государственный учетный номер помещения, машино-места (кадастровый, инвентарный или условный номер) | - |
| 3 | Кадастровый номер исходного объекта недвижимости (объектов недвижимости) | - |
| 4 | Номер, тип этажа (этажей), на котором (которых) расположено помещение | 6, Этаж |
| 5 | Адрес помещения, машино-места | Российская Федерация, 143421, Московская область, г.о Красногорск, село Николо-Урюпино, улица полковника Глазунова, дом 9, квартира 78 |

| | | |
|--|---|-------------------------|
| 5 | Местоположение помещения, машино-места | - |
| | Дополнение местоположения помещения, машино-места | - |
| 6 | Площадь помещения, машино-места (Р), м2 | 70.7 |
| 7 | Назначение помещения | Жилое |
| 8 | Вид жилого помещения (квартира, комната (в квартире), если жилое помещение расположено в многоквартирном доме) | Квартира |
| 9 | Вид (виды) разрешенного использования помещения | - |
| 10 | Наименование помещения | - |
| 11 | Кадастровый номер (при наличии) или обозначение на плане этажа (или поэтажном плане) квартиры, в которой расположена комната | - |
| 12 | Сведения об отнесении к общему имуществу в многоквартирном доме или к вспомогательным помещениям | - |
| 13 | Сведения об отнесении к специализированному жилищному фонду или к жилым помещениям наемного дома социального использования или наемного дома коммерческого использования | - |
| 14 | Сведения о включении помещения в единый государственный реестр объектов культурного наследия (памятников истории и культуры) народов Российской Федерации | - |
| 14.1 | Регистрационный номер, вид и наименование объекта недвижимости в едином государственном реестре объектов культурного наследия (памятников истории и культуры) народов Российской Федерации либо регистрационный номер учетной карты объекта, представляющего собой историко-культурную ценность, вид и наименование выявленного объекта культурного наследия | - |
| 14.2 | Реквизиты решений Правительства Российской Федерации, органов охраны объектов культурного наследия о включении объекта недвижимости в единый государственный реестр объектов культурного наследия (памятников истории и культуры) народов Российской Федерации либо об отнесении объекта недвижимости к выявленным объектам культурного наследия, подлежащим государственной охране | - |
| 14.3 | Реквизиты документа, на основании которого установлены требования к сохранению, содержанию и использованию объектов культурного наследия (памятников истории и культуры) народов Российской Федерации, требования к обеспечению доступа к таким объектам либо выявленному объекту культурного наследия | - |
| Обозначение (номер) помещения, машино-места на плане здания, сооружения, плане этажа: 79 | | |
| Кадастровый номер: - | | |
| № п/п | Наименование характеристики | Значение характеристики |
| 1 | 2 | 3 |
| 1 | Вид объекта недвижимости (помещение, машино-место) | Помещение |

| | | |
|------|---|--|
| 2 | Ранее присвоенный государственный учетный номер помещения, машино-места (кадастровый, инвентарный или условный номер) | - |
| 3 | Кадастровый номер исходного объекта недвижимости (объектов недвижимости) | - |
| 4 | Номер, тип этажа (этажей), на котором (которых) расположено помещение | 1, Этаж |
| 5 | Адрес помещения, машино-места | Российская Федерация, 143421, Московская область, г.о Красногорск, село Николо-Урюпино, улица полковника Глазунова, дом 9, квартира 79 |
| | Местоположение помещения, машино-места | - |
| | Дополнение местоположения помещения, машино-места | - |
| 6 | Площадь помещения, машино-места (Р), м2 | 82.5 |
| 7 | Назначение помещения | Жилое |
| 8 | Вид жилого помещения (квартира, комната (в квартире), если жилое помещение расположено в многоквартирном доме | Квартира |
| 9 | Вид (виды) разрешенного использования помещения | - |
| 10 | Наименование помещения | - |
| 11 | Кадастровый номер (при наличии) или обозначение на плане этажа (или поэтажном плане) квартиры, в которой расположена комната | - |
| 12 | Сведения об отнесении к общему имуществу в многоквартирном доме или к вспомогательным помещениям | - |
| 13 | Сведения об отнесении к специализированному жилищному фонду или к жилым помещениям наемного дома социального использования или наемного дома коммерческого использования | - |
| 14 | Сведения о включении помещения в единый государственный реестр объектов культурного наследия (памятников истории и культуры) народов Российской Федерации | - |
| 14.1 | Регистрационный номер, вид и наименование объекта недвижимости в едином государственном реестре объектов культурного наследия (памятников истории и культуры) народов Российской Федерации либо регистрационный номер учетной карты объекта, представляющего собой историко-культурную ценность, вид и наименование выявленного объекта культурного наследия | - |
| 14.2 | Реквизиты решений Правительства Российской Федерации, органов охраны объектов культурного наследия о включении объекта недвижимости в единый государственный реестр объектов культурного наследия (памятников истории и культуры) народов Российской Федерации либо об отнесении объекта недвижимости к выявленным объектам культурного наследия, подлежащим государственной охране | - |
| 14.3 | Реквизиты документа, на основании которого установлены требования к сохранению, содержанию и использованию объектов культурного наследия (памятников истории и культуры) народов Российской Федерации, требования к обеспечению доступа к таким объектам либо выявленному объекту культурного наследия | - |

Обозначение (номер) помещения, машино-места на плане здания, сооружения, плане этажа: 80

Кадастровый номер: -

| № п/п | Наименование характеристики | Значение характеристики |
|-------|--|--|
| 1 | 2 | 3 |
| 1 | Вид объекта недвижимости (помещение, машино-место) | Помещение |
| 2 | Ранее присвоенный государственный учетный номер помещения, машино-места (кадастровый, инвентарный или условный номер) | - |
| 3 | Кадастровый номер исходного объекта недвижимости (объектов недвижимости) | - |
| 4 | Номер, тип этажа (этажей), на котором (которых) расположено помещение | 2, Этаж |
| 5 | Адрес помещения, машино-места | Российская Федерация, 143421, Московская область, г.о Красногорск, село Николо-Урюпино, улица полковника Глазунова, дом 9, квартира 80 |
| | Местоположение помещения, машино-места | - |
| | Дополнение местоположения помещения, машино-места | - |
| 6 | Площадь помещения, машино-места (Р), м ² | 58.9 |
| 7 | Назначение помещения | Жилое |
| 8 | Вид жилого помещения (квартира, комната (в квартире), если жилое помещение расположено в многоквартирном доме) | Квартира |
| 9 | Вид (виды) разрешенного использования помещения | - |
| 10 | Наименование помещения | - |
| 11 | Кадастровый номер (при наличии) или обозначение на плане этажа (или поэтажном плане) квартиры, в которой расположена комната | - |
| 12 | Сведения об отнесении к общему имуществу в многоквартирном доме или к вспомогательным помещениям | - |
| 13 | Сведения об отнесении к специализированному жилищному фонду или к жилым помещениям наемного дома социального использования или наемного дома коммерческого использования | - |
| 14 | Сведения о включении помещения в единый государственный реестр объектов культурного наследия (памятников истории и культуры) народов Российской Федерации | - |
| 14.1 | Регистрационный номер, вид и наименование объекта недвижимости в едином государственном реестре объектов культурного наследия (памятников истории и культуры) народов Российской Федерации либо регистрационный номер учетной карты объекта, представляющего собой историко-культурную ценность, вид и наименование выявленного объекта культурного наследия | - |

| | | |
|------|---|---|
| 14.2 | Реквизиты решений Правительства Российской Федерации, органов охраны объектов культурного наследия о включении объекта недвижимости в единый государственный реестр объектов культурного наследия (памятников истории и культуры) народов Российской Федерации либо об отнесении объекта недвижимости к выявленным объектам культурного наследия, подлежащим государственной охране | - |
| 14.3 | Реквизиты документа, на основании которого установлены требования к сохранению, содержанию и использованию объектов культурного наследия (памятников истории и культуры) народов Российской Федерации, требования к обеспечению доступа к таким объектам либо выявленному объекту культурного наследия | - |

Обозначение (номер) помещения, машино-места на плане здания, сооружения, плане этажа: 81

Кадастровый номер: -

| № п/п | Наименование характеристики | Значение характеристики |
|-------|--|--|
| 1 | 2 | 3 |
| 1 | Вид объекта недвижимости (помещение, машино-место) | Помещение |
| 2 | Ранее присвоенный государственный учетный номер помещения, машино-места (кадастровый, инвентарный или условный номер) | - |
| 3 | Кадастровый номер исходного объекта недвижимости (объектов недвижимости) | - |
| 4 | Номер, тип этажа (этажей), на котором (которых) расположено помещение | 2, Этаж |
| 5 | Адрес помещения, машино-места | Российская Федерация, 143421, Московская область, г.о Красногорск, село Николо-Урюпино, улица полковника Глазунова, дом 9, квартира 81 |
| | Местоположение помещения, машино-места | - |
| | Дополнение местоположения помещения, машино-места | - |
| 6 | Площадь помещения, машино-места (Р), м2 | 48.5 |
| 7 | Назначение помещения | Жилое |
| 8 | Вид жилого помещения (квартира, комната (в квартире), если жилое помещение расположено в многоквартирном доме) | Квартира |
| 9 | Вид (виды) разрешенного использования помещения | - |
| 10 | Наименование помещения | - |
| 11 | Кадастровый номер (при наличии) или обозначение на плане этажа (или поэтажном плане) квартиры, в которой расположена комната | - |
| 12 | Сведения об отнесении к общему имуществу в многоквартирном доме или к вспомогательным помещениям | - |
| 13 | Сведения об отнесении к специализированному жилищному фонду или к жилым помещениям наемного дома социального использования или наемного дома коммерческого использования | - |

| | | |
|------|---|---|
| 14 | Сведения о включении помещения в единый государственный реестр объектов культурного наследия (памятников истории и культуры) народов Российской Федерации | - |
| 14.1 | Регистрационный номер, вид и наименование объекта недвижимости в едином государственном реестре объектов культурного наследия (памятников истории и культуры) народов Российской Федерации либо регистрационный номер учетной карты объекта, представляющего собой историко-культурную ценность, вид и наименование выявленного объекта культурного наследия | - |
| 14.2 | Реквизиты решений Правительства Российской Федерации, органов охраны объектов культурного наследия о включении объекта недвижимости в единый государственный реестр объектов культурного наследия (памятников истории и культуры) народов Российской Федерации либо об отнесении объекта недвижимости к выявленным объектам культурного наследия, подлежащим государственной охране | - |
| 14.3 | Реквизиты документа, на основании которого установлены требования к сохранению, содержанию и использованию объектов культурного наследия (памятников истории и культуры) народов Российской Федерации, требования к обеспечению доступа к таким объектам либо выявленному объекту культурного наследия | - |

Обозначение (номер) помещения, машино-места на плане здания, сооружения, плане этажа: 82

Кадастровый номер: -

| № п/п | Наименование характеристики | Значение характеристики |
|-------|---|--|
| 1 | 2 | 3 |
| 1 | Вид объекта недвижимости (помещение, машино-место) | Помещение |
| 2 | Ранее присвоенный государственный учетный номер помещения, машино-места (кадастровый, инвентарный или условный номер) | - |
| 3 | Кадастровый номер исходного объекта недвижимости (объектов недвижимости) | - |
| 4 | Номер, тип этажа (этажей), на котором (которых) расположено помещение | 2, Этаж |
| 5 | Адрес помещения, машино-места | Российская Федерация, 143421, Московская область, г.о Красногорск, село Николо-Урюпино, улица полковника Глазунова, дом 9, квартира 82 |
| | Местоположение помещения, машино-места | - |
| | Дополнение местоположения помещения, машино-места | - |
| 6 | Площадь помещения, машино-места (Р), м ² | 48.2 |
| 7 | Назначение помещения | Жилое |
| 8 | Вид жилого помещения (квартира, комната (в квартире), если жилое помещение расположено в многоквартирном доме) | Квартира |
| 9 | Вид (виды) разрешенного использования помещения | - |
| 10 | Наименование помещения | - |

| | | |
|------|---|---|
| 11 | Кадастровый номер (при наличии) или обозначение на плане этажа (или поэтажном плане) квартиры, в которой расположена комната | - |
| 12 | Сведения об отнесении к общему имуществу в многоквартирном доме или к вспомогательным помещениям | - |
| 13 | Сведения об отнесении к специализированному жилищному фонду или к жилым помещениям наемного дома социального использования или наемного дома коммерческого использования | - |
| 14 | Сведения о включении помещения в единый государственный реестр объектов культурного наследия (памятников истории и культуры) народов Российской Федерации | - |
| 14.1 | Регистрационный номер, вид и наименование объекта недвижимости в едином государственном реестре объектов культурного наследия (памятников истории и культуры) народов Российской Федерации либо регистрационный номер учетной карты объекта, представляющего собой историко-культурную ценность, вид и наименование выявленного объекта культурного наследия | - |
| 14.2 | Реквизиты решений Правительства Российской Федерации, органов охраны объектов культурного наследия о включении объекта недвижимости в единый государственный реестр объектов культурного наследия (памятников истории и культуры) народов Российской Федерации либо об отнесении объекта недвижимости к выявленным объектам культурного наследия, подлежащим государственной охране | - |
| 14.3 | Реквизиты документа, на основании которого установлены требования к сохранению, содержанию и использованию объектов культурного наследия (памятников истории и культуры) народов Российской Федерации, требования к обеспечению доступа к таким объектам либо выявленному объекту культурного наследия | - |

Обозначение (номер) помещения, машино-места на плане здания, сооружения, плане этажа: 83

Кадастровый номер: -

| № п/п | Наименование характеристики | Значение характеристики |
|-------|---|--|
| 1 | 2 | 3 |
| 1 | Вид объекта недвижимости (помещение, машино-место) | Помещение |
| 2 | Ранее присвоенный государственный учетный номер помещения, машино-места (кадастровый, инвентарный или условный номер) | - |
| 3 | Кадастровый номер исходного объекта недвижимости (объектов недвижимости) | - |
| 4 | Номер, тип этажа (этажей), на котором (которых) расположено помещение | 2, Этаж |
| 5 | Адрес помещения, машино-места | Российская Федерация, 143421, Московская область, г.о Красногорск, село Николо-Урюпино, улица полковника Глазунова, дом 9, квартира 83 |

| 5 | Местоположение помещения, машино-места | - |
|--|---|-------------------------|
| | Дополнение местоположения помещения, машино-места | - |
| 6 | Площадь помещения, машино-места (Р), м2 | 32.3 |
| 7 | Назначение помещения | Жилое |
| 8 | Вид жилого помещения (квартира, комната (в квартире), если жилое помещение расположено в многоквартирном доме) | Квартира |
| 9 | Вид (виды) разрешенного использования помещения | - |
| 10 | Наименование помещения | - |
| 11 | Кадастровый номер (при наличии) или обозначение на плане этажа (или поэтажном плане) квартиры, в которой расположена комната | - |
| 12 | Сведения об отнесении к общему имуществу в многоквартирном доме или к вспомогательным помещениям | - |
| 13 | Сведения об отнесении к специализированному жилищному фонду или к жилым помещениям наемного дома социального использования или наемного дома коммерческого использования | - |
| 14 | Сведения о включении помещения в единый государственный реестр объектов культурного наследия (памятников истории и культуры) народов Российской Федерации | - |
| 14.1 | Регистрационный номер, вид и наименование объекта недвижимости в едином государственном реестре объектов культурного наследия (памятников истории и культуры) народов Российской Федерации либо регистрационный номер учетной карты объекта, представляющего собой историко-культурную ценность, вид и наименование выявленного объекта культурного наследия | - |
| 14.2 | Реквизиты решений Правительства Российской Федерации, органов охраны объектов культурного наследия о включении объекта недвижимости в единый государственный реестр объектов культурного наследия (памятников истории и культуры) народов Российской Федерации либо об отнесении объекта недвижимости к выявленным объектам культурного наследия, подлежащим государственной охране | - |
| 14.3 | Реквизиты документа, на основании которого установлены требования к сохранению, содержанию и использованию объектов культурного наследия (памятников истории и культуры) народов Российской Федерации, требования к обеспечению доступа к таким объектам либо выявленному объекту культурного наследия | - |
| Обозначение (номер) помещения, машино-места на плане здания, сооружения, плане этажа: 84 | | |
| Кадастровый номер: - | | |
| № п/п | Наименование характеристики | Значение характеристики |
| 1 | 2 | 3 |
| 1 | Вид объекта недвижимости (помещение, машино-место) | Помещение |

| | | |
|------|---|--|
| 2 | Ранее присвоенный государственный учетный номер помещения, машино-места (кадастровый, инвентарный или условный номер) | - |
| 3 | Кадастровый номер исходного объекта недвижимости (объектов недвижимости) | - |
| 4 | Номер, тип этажа (этажей), на котором (которых) расположено помещение | 2, Этаж |
| 5 | Адрес помещения, машино-места | Российская Федерация, 143421, Московская область, г.о Красногорск, село Николо-Урюпино, улица полковника Глазунова, дом 9, квартира 84 |
| | Местоположение помещения, машино-места | - |
| | Дополнение местоположения помещения, машино-места | - |
| 6 | Площадь помещения, машино-места (P), м2 | 59.7 |
| 7 | Назначение помещения | Жилое |
| 8 | Вид жилого помещения (квартира, комната (в квартире), если жилое помещение расположено в многоквартирном доме | Квартира |
| 9 | Вид (виды) разрешенного использования помещения | - |
| 10 | Наименование помещения | - |
| 11 | Кадастровый номер (при наличии) или обозначение на плане этажа (или поэтажном плане) квартиры, в которой расположена комната | - |
| 12 | Сведения об отнесении к общему имуществу в многоквартирном доме или к вспомогательным помещениям | - |
| 13 | Сведения об отнесении к специализированному жилищному фонду или к жилым помещениям наемного дома социального использования или наемного дома коммерческого использования | - |
| 14 | Сведения о включении помещения в единый государственный реестр объектов культурного наследия (памятников истории и культуры) народов Российской Федерации | - |
| 14.1 | Регистрационный номер, вид и наименование объекта недвижимости в едином государственном реестре объектов культурного наследия (памятников истории и культуры) народов Российской Федерации либо регистрационный номер учетной карты объекта, представляющего собой историко-культурную ценность, вид и наименование выявленного объекта культурного наследия | - |
| 14.2 | Реквизиты решений Правительства Российской Федерации, органов охраны объектов культурного наследия о включении объекта недвижимости в единый государственный реестр объектов культурного наследия (памятников истории и культуры) народов Российской Федерации либо об отнесении объекта недвижимости к выявленным объектам культурного наследия, подлежащим государственной охране | - |
| 14.3 | Реквизиты документа, на основании которого установлены требования к сохранению, содержанию и использованию объектов культурного наследия (памятников истории и культуры) народов Российской Федерации, требования к обеспечению доступа к таким объектам либо выявленному объекту культурного наследия | - |

Обозначение (номер) помещения, машино-места на плане здания, сооружения, плане этажа: 85

Кадастровый номер: -

| № п/п | Наименование характеристики | Значение характеристики |
|-------|--|--|
| 1 | 2 | 3 |
| 1 | Вид объекта недвижимости (помещение, машино-место) | Помещение |
| 2 | Ранее присвоенный государственный учетный номер помещения, машино-места (кадастровый, инвентарный или условный номер) | - |
| 3 | Кадастровый номер исходного объекта недвижимости (объектов недвижимости) | - |
| 4 | Номер, тип этажа (этажей), на котором (которых) расположено помещение | 3, Этаж |
| 5 | Адрес помещения, машино-места | Российская Федерация, 143421, Московская область, г.о Красногорск, село Николо-Урюпино, улица полковника Глазунова, дом 9, квартира 85 |
| | Местоположение помещения, машино-места | - |
| | Дополнение местоположения помещения, машино-места | - |
| 6 | Площадь помещения, машино-места (Р), м ² | 58.4 |
| 7 | Назначение помещения | Жилое |
| 8 | Вид жилого помещения (квартира, комната (в квартире), если жилое помещение расположено в многоквартирном доме) | Квартира |
| 9 | Вид (виды) разрешенного использования помещения | - |
| 10 | Наименование помещения | - |
| 11 | Кадастровый номер (при наличии) или обозначение на плане этажа (или поэтажном плане) квартиры, в которой расположена комната | - |
| 12 | Сведения об отнесении к общему имуществу в многоквартирном доме или к вспомогательным помещениям | - |
| 13 | Сведения об отнесении к специализированному жилищному фонду или к жилым помещениям наемного дома социального использования или наемного дома коммерческого использования | - |
| 14 | Сведения о включении помещения в единый государственный реестр объектов культурного наследия (памятников истории и культуры) народов Российской Федерации | - |
| 14.1 | Регистрационный номер, вид и наименование объекта недвижимости в едином государственном реестре объектов культурного наследия (памятников истории и культуры) народов Российской Федерации либо регистрационный номер учетной карты объекта, представляющего собой историко-культурную ценность, вид и наименование выявленного объекта культурного наследия | - |

| | | |
|--|---|--|
| 14.2 | Реквизиты решений Правительства Российской Федерации, органов охраны объектов культурного наследия о включении объекта недвижимости в единый государственный реестр объектов культурного наследия (памятников истории и культуры) народов Российской Федерации либо об отнесении объекта недвижимости к выявленным объектам культурного наследия, подлежащим государственной охране | - |
| 14.3 | Реквизиты документа, на основании которого установлены требования к сохранению, содержанию и использованию объектов культурного наследия (памятников истории и культуры) народов Российской Федерации, требования к обеспечению доступа к таким объектам либо выявленному объекту культурного наследия | - |
| Обозначение (номер) помещения, машино-места на плане здания, сооружения, плане этажа: 86 | | |
| Кадастровый номер: - | | |
| № п/п | Наименование характеристики | Значение характеристики |
| 1 | 2 | 3 |
| 1 | Вид объекта недвижимости (помещение, машино-место) | Помещение |
| 2 | Ранее присвоенный государственный учетный номер помещения, машино-места (кадастровый, инвентарный или условный номер) | - |
| 3 | Кадастровый номер исходного объекта недвижимости (объектов недвижимости) | - |
| 4 | Номер, тип этажа (этажей), на котором (которых) расположено помещение | 3, Этаж |
| 5 | Адрес помещения, машино-места | Российская Федерация, 143421, Московская область, г.о Красногорск, село Николо-Урюпино, улица полковника Глазунова, дом 9, квартира 86 |
| | Местоположение помещения, машино-места | - |
| | Дополнение местоположения помещения, машино-места | - |
| 6 | Площадь помещения, машино-места (Р), м2 | 48.6 |
| 7 | Назначение помещения | Жилое |
| 8 | Вид жилого помещения (квартира, комната (в квартире), если жилое помещение расположено в многоквартирном доме) | Квартира |
| 9 | Вид (виды) разрешенного использования помещения | - |
| 10 | Наименование помещения | - |
| 11 | Кадастровый номер (при наличии) или обозначение на плане этажа (или поэтажном плане) квартиры, в которой расположена комната | - |
| 12 | Сведения об отнесении к общему имуществу в многоквартирном доме или к вспомогательным помещениям | - |
| 13 | Сведения об отнесении к специализированному жилищному фонду или к жилым помещениям наемного дома социального использования или наемного дома коммерческого использования | - |

| | | |
|------|---|---|
| 14 | Сведения о включении помещения в единый государственный реестр объектов культурного наследия (памятников истории и культуры) народов Российской Федерации | - |
| 14.1 | Регистрационный номер, вид и наименование объекта недвижимости в едином государственном реестре объектов культурного наследия (памятников истории и культуры) народов Российской Федерации либо регистрационный номер учетной карты объекта, представляющего собой историко-культурную ценность, вид и наименование выявленного объекта культурного наследия | - |
| 14.2 | Реквизиты решений Правительства Российской Федерации, органов охраны объектов культурного наследия о включении объекта недвижимости в единый государственный реестр объектов культурного наследия (памятников истории и культуры) народов Российской Федерации либо об отнесении объекта недвижимости к выявленным объектам культурного наследия, подлежащим государственной охране | - |
| 14.3 | Реквизиты документа, на основании которого установлены требования к сохранению, содержанию и использованию объектов культурного наследия (памятников истории и культуры) народов Российской Федерации, требования к обеспечению доступа к таким объектам либо выявленному объекту культурного наследия | - |

Обозначение (номер) помещения, машино-места на плане здания, сооружения, плане этажа: 87

Кадастровый номер: -

| № п/п | Наименование характеристики | Значение характеристики |
|-------|---|--|
| 1 | 2 | 3 |
| 1 | Вид объекта недвижимости (помещение, машино-место) | Помещение |
| 2 | Ранее присвоенный государственный учетный номер помещения, машино-места (кадастровый, инвентарный или условный номер) | - |
| 3 | Кадастровый номер исходного объекта недвижимости (объектов недвижимости) | - |
| 4 | Номер, тип этажа (этажей), на котором (которых) расположено помещение | 3, Этаж |
| 5 | Адрес помещения, машино-места | Российская Федерация, 143421, Московская область, г.о Красногорск, село Николо-Урюпино, улица полковника Глазунова, дом 9, квартира 87 |
| | Местоположение помещения, машино-места | - |
| | Дополнение местоположения помещения, машино-места | - |
| 6 | Площадь помещения, машино-места (Р), м ² | 48.4 |
| 7 | Назначение помещения | Жилое |
| 8 | Вид жилого помещения (квартира, комната (в квартире)), если жилое помещение расположено в многоквартирном доме | Квартира |
| 9 | Вид (виды) разрешенного использования помещения | - |
| 10 | Наименование помещения | - |

| | | |
|--|---|--|
| 11 | Кадастровый номер (при наличии) или обозначение на плане этажа (или поэтажном плане) квартиры, в которой расположена комната | - |
| 12 | Сведения об отнесении к общему имуществу в многоквартирном доме или к вспомогательным помещениям | - |
| 13 | Сведения об отнесении к специализированному жилищному фонду или к жилым помещениям наемного дома социального использования или наемного дома коммерческого использования | - |
| 14 | Сведения о включении помещения в единый государственный реестр объектов культурного наследия (памятников истории и культуры) народов Российской Федерации | - |
| 14.1 | Регистрационный номер, вид и наименование объекта недвижимости в едином государственном реестре объектов культурного наследия (памятников истории и культуры) народов Российской Федерации либо регистрационный номер учетной карты объекта, представляющего собой историко-культурную ценность, вид и наименование выявленного объекта культурного наследия | - |
| 14.2 | Реквизиты решений Правительства Российской Федерации, органов охраны объектов культурного наследия о включении объекта недвижимости в единый государственный реестр объектов культурного наследия (памятников истории и культуры) народов Российской Федерации либо об отнесении объекта недвижимости к выявленным объектам культурного наследия, подлежащим государственной охране | - |
| 14.3 | Реквизиты документа, на основании которого установлены требования к сохранению, содержанию и использованию объектов культурного наследия (памятников истории и культуры) народов Российской Федерации, требования к обеспечению доступа к таким объектам либо выявленному объекту культурного наследия | - |
| Обозначение (номер) помещения, машино-места на плане здания, сооружения, плане этажа: 88 | | |
| Кадастровый номер: - | | |
| № п/п | Наименование характеристики | Значение характеристики |
| 1 | 2 | 3 |
| 1 | Вид объекта недвижимости (помещение, машино-место) | Помещение |
| 2 | Ранее присвоенный государственный учетный номер помещения, машино-места (кадастровый, инвентарный или условный номер) | - |
| 3 | Кадастровый номер исходного объекта недвижимости (объектов недвижимости) | - |
| 4 | Номер, тип этажа (этажей), на котором (которых) расположено помещение | 3, Этаж |
| 5 | Адрес помещения, машино-места | Российская Федерация, 143421, Московская область, г.о Красногорск, село Николо-Урюпино, улица полковника Глазунова, дом 9, квартира 88 |

| 5 | Местоположение помещения, машино-места | - |
|--|---|-------------------------|
| | Дополнение местоположения помещения, машино-места | - |
| 6 | Площадь помещения, машино-места (Р), м2 | 32.4 |
| 7 | Назначение помещения | Жилое |
| 8 | Вид жилого помещения (квартира, комната (в квартире), если жилое помещение расположено в многоквартирном доме) | Квартира |
| 9 | Вид (виды) разрешенного использования помещения | - |
| 10 | Наименование помещения | - |
| 11 | Кадастровый номер (при наличии) или обозначение на плане этажа (или поэтажном плане) квартиры, в которой расположена комната | - |
| 12 | Сведения об отнесении к общему имуществу в многоквартирном доме или к вспомогательным помещениям | - |
| 13 | Сведения об отнесении к специализированному жилищному фонду или к жилым помещениям наемного дома социального использования или наемного дома коммерческого использования | - |
| 14 | Сведения о включении помещения в единый государственный реестр объектов культурного наследия (памятников истории и культуры) народов Российской Федерации | - |
| 14.1 | Регистрационный номер, вид и наименование объекта недвижимости в едином государственном реестре объектов культурного наследия (памятников истории и культуры) народов Российской Федерации либо регистрационный номер учетной карты объекта, представляющего собой историко-культурную ценность, вид и наименование выявленного объекта культурного наследия | - |
| 14.2 | Реквизиты решений Правительства Российской Федерации, органов охраны объектов культурного наследия о включении объекта недвижимости в единый государственный реестр объектов культурного наследия (памятников истории и культуры) народов Российской Федерации либо об отнесении объекта недвижимости к выявленным объектам культурного наследия, подлежащим государственной охране | - |
| 14.3 | Реквизиты документа, на основании которого установлены требования к сохранению, содержанию и использованию объектов культурного наследия (памятников истории и культуры) народов Российской Федерации, требования к обеспечению доступа к таким объектам либо выявленному объекту культурного наследия | - |
| Обозначение (номер) помещения, машино-места на плане здания, сооружения, плане этажа: 89 | | |
| Кадастровый номер: - | | |
| № п/п | Наименование характеристики | Значение характеристики |
| 1 | 2 | 3 |
| 1 | Вид объекта недвижимости (помещение, машино-место) | Помещение |

| | | |
|------|---|--|
| 2 | Ранее присвоенный государственный учетный номер помещения, машино-места (кадастровый, инвентарный или условный номер) | - |
| 3 | Кадастровый номер исходного объекта недвижимости (объектов недвижимости) | - |
| 4 | Номер, тип этажа (этажей), на котором (которых) расположено помещение | 3, Этаж |
| 5 | Адрес помещения, машино-места | Российская Федерация, 143421, Московская область, г.о Красногорск, село Николо-Урюпино, улица полковника Глазунова, дом 9, квартира 89 |
| | Местоположение помещения, машино-места | - |
| | Дополнение местоположения помещения, машино-места | - |
| 6 | Площадь помещения, машино-места (P), м2 | 60.2 |
| 7 | Назначение помещения | Жилое |
| 8 | Вид жилого помещения (квартира, комната (в квартире), если жилое помещение расположено в многоквартирном доме | Квартира |
| 9 | Вид (виды) разрешенного использования помещения | - |
| 10 | Наименование помещения | - |
| 11 | Кадастровый номер (при наличии) или обозначение на плане этажа (или поэтажном плане) квартиры, в которой расположена комната | - |
| 12 | Сведения об отнесении к общему имуществу в многоквартирном доме или к вспомогательным помещениям | - |
| 13 | Сведения об отнесении к специализированному жилищному фонду или к жилым помещениям наемного дома социального использования или наемного дома коммерческого использования | - |
| 14 | Сведения о включении помещения в единый государственный реестр объектов культурного наследия (памятников истории и культуры) народов Российской Федерации | - |
| 14.1 | Регистрационный номер, вид и наименование объекта недвижимости в едином государственном реестре объектов культурного наследия (памятников истории и культуры) народов Российской Федерации либо регистрационный номер учетной карты объекта, представляющего собой историко-культурную ценность, вид и наименование выявленного объекта культурного наследия | - |
| 14.2 | Реквизиты решений Правительства Российской Федерации, органов охраны объектов культурного наследия о включении объекта недвижимости в единый государственный реестр объектов культурного наследия (памятников истории и культуры) народов Российской Федерации либо об отнесении объекта недвижимости к выявленным объектам культурного наследия, подлежащим государственной охране | - |
| 14.3 | Реквизиты документа, на основании которого установлены требования к сохранению, содержанию и использованию объектов культурного наследия (памятников истории и культуры) народов Российской Федерации, требования к обеспечению доступа к таким объектам либо выявленному объекту культурного наследия | - |

Обозначение (номер) помещения, машино-места на плане здания, сооружения, плане этажа: 90

Кадастровый номер: -

| № п/п | Наименование характеристики | Значение характеристики |
|-------|--|--|
| 1 | 2 | 3 |
| 1 | Вид объекта недвижимости (помещение, машино-место) | Помещение |
| 2 | Ранее присвоенный государственный учетный номер помещения, машино-места (кадастровый, инвентарный или условный номер) | - |
| 3 | Кадастровый номер исходного объекта недвижимости (объектов недвижимости) | - |
| 4 | Номер, тип этажа (этажей), на котором (которых) расположено помещение | 4, Этаж |
| 5 | Адрес помещения, машино-места | Российская Федерация, 143421, Московская область, г.о Красногорск, село Николо-Урюпино, улица полковника Глазунова, дом 9, квартира 90 |
| | Местоположение помещения, машино-места | - |
| | Дополнение местоположения помещения, машино-места | - |
| 6 | Площадь помещения, машино-места (Р), м ² | 58.1 |
| 7 | Назначение помещения | Жилое |
| 8 | Вид жилого помещения (квартира, комната (в квартире), если жилое помещение расположено в многоквартирном доме | Квартира |
| 9 | Вид (виды) разрешенного использования помещения | - |
| 10 | Наименование помещения | - |
| 11 | Кадастровый номер (при наличии) или обозначение на плане этажа (или поэтажном плане) квартиры, в которой расположена комната | - |
| 12 | Сведения об отнесении к общему имуществу в многоквартирном доме или к вспомогательным помещениям | - |
| 13 | Сведения об отнесении к специализированному жилищному фонду или к жилым помещениям наемного дома социального использования или наемного дома коммерческого использования | - |
| 14 | Сведения о включении помещения в единый государственный реестр объектов культурного наследия (памятников истории и культуры) народов Российской Федерации | - |
| 14.1 | Регистрационный номер, вид и наименование объекта недвижимости в едином государственном реестре объектов культурного наследия (памятников истории и культуры) народов Российской Федерации либо регистрационный номер учетной карты объекта, представляющего собой историко-культурную ценность, вид и наименование выявленного объекта культурного наследия | - |

| 14.2 | Реквизиты решений Правительства Российской Федерации, органов охраны объектов культурного наследия о включении объекта недвижимости в единый государственный реестр объектов культурного наследия (памятников истории и культуры) народов Российской Федерации либо об отнесении объекта недвижимости к выявленным объектам культурного наследия, подлежащим государственной охране | - |
|--|---|--|
| 14.3 | Реквизиты документа, на основании которого установлены требования к сохранению, содержанию и использованию объектов культурного наследия (памятников истории и культуры) народов Российской Федерации, требования к обеспечению доступа к таким объектам либо выявленному объекту культурного наследия | - |
| Обозначение (номер) помещения, машино-места на плане здания, сооружения, плане этажа: 91 | | |
| Кадастровый номер: - | | |
| № п/п | Наименование характеристики | Значение характеристики |
| 1 | 2 | 3 |
| 1 | Вид объекта недвижимости (помещение, машино-место) | Помещение |
| 2 | Ранее присвоенный государственный учетный номер помещения, машино-места (кадастровый, инвентарный или условный номер) | - |
| 3 | Кадастровый номер исходного объекта недвижимости (объектов недвижимости) | - |
| 4 | Номер, тип этажа (этажей), на котором (которых) расположено помещение | 4, Этаж |
| 5 | Адрес помещения, машино-места | Российская Федерация, 143421, Московская область, г.о Красногорск, село Николо-Урюпино, улица полковника Глазунова, дом 9, квартира 91 |
| | Местоположение помещения, машино-места | - |
| | Дополнение местоположения помещения, машино-места | - |
| 6 | Площадь помещения, машино-места (Р), м2 | 48.2 |
| 7 | Назначение помещения | Жилое |
| 8 | Вид жилого помещения (квартира, комната (в квартире), если жилое помещение расположено в многоквартирном доме) | Квартира |
| 9 | Вид (виды) разрешенного использования помещения | - |
| 10 | Наименование помещения | - |
| 11 | Кадастровый номер (при наличии) или обозначение на плане этажа (или поэтажном плане) квартиры, в которой расположена комната | - |
| 12 | Сведения об отнесении к общему имуществу в многоквартирном доме или к вспомогательным помещениям | - |
| 13 | Сведения об отнесении к специализированному жилищному фонду или к жилым помещениям наемного дома социального использования или наемного дома коммерческого использования | - |

| | | |
|------|---|---|
| 14 | Сведения о включении помещения в единый государственный реестр объектов культурного наследия (памятников истории и культуры) народов Российской Федерации | - |
| 14.1 | Регистрационный номер, вид и наименование объекта недвижимости в едином государственном реестре объектов культурного наследия (памятников истории и культуры) народов Российской Федерации либо регистрационный номер учетной карты объекта, представляющего собой историко-культурную ценность, вид и наименование выявленного объекта культурного наследия | - |
| 14.2 | Реквизиты решений Правительства Российской Федерации, органов охраны объектов культурного наследия о включении объекта недвижимости в единый государственный реестр объектов культурного наследия (памятников истории и культуры) народов Российской Федерации либо об отнесении объекта недвижимости к выявленным объектам культурного наследия, подлежащим государственной охране | - |
| 14.3 | Реквизиты документа, на основании которого установлены требования к сохранению, содержанию и использованию объектов культурного наследия (памятников истории и культуры) народов Российской Федерации, требования к обеспечению доступа к таким объектам либо выявленному объекту культурного наследия | - |

Обозначение (номер) помещения, машино-места на плане здания, сооружения, плане этажа: 92

Кадастровый номер: -

| № п/п | Наименование характеристики | Значение характеристики |
|-------|---|--|
| 1 | 2 | 3 |
| 1 | Вид объекта недвижимости (помещение, машино-место) | Помещение |
| 2 | Ранее присвоенный государственный учетный номер помещения, машино-места (кадастровый, инвентарный или условный номер) | - |
| 3 | Кадастровый номер исходного объекта недвижимости (объектов недвижимости) | - |
| 4 | Номер, тип этажа (этажей), на котором (которых) расположено помещение | 4, Этаж |
| 5 | Адрес помещения, машино-места | Российская Федерация, 143421, Московская область, г.о Красногорск, село Николо-Урюпино, улица полковника Глазунова, дом 9, квартира 92 |
| | Местоположение помещения, машино-места | - |
| | Дополнение местоположения помещения, машино-места | - |
| 6 | Площадь помещения, машино-места (Р), м ² | 48.1 |
| 7 | Назначение помещения | Жилое |
| 8 | Вид жилого помещения (квартира, комната (в квартире), если жилое помещение расположено в многоквартирном доме) | Квартира |
| 9 | Вид (виды) разрешенного использования помещения | - |
| 10 | Наименование помещения | - |

| | | |
|--|---|--|
| 11 | Кадастровый номер (при наличии) или обозначение на плане этажа (или поэтажном плане) квартиры, в которой расположена комната | - |
| 12 | Сведения об отнесении к общему имуществу в многоквартирном доме или к вспомогательным помещениям | - |
| 13 | Сведения об отнесении к специализированному жилищному фонду или к жилым помещениям наемного дома социального использования или наемного дома коммерческого использования | - |
| 14 | Сведения о включении помещения в единый государственный реестр объектов культурного наследия (памятников истории и культуры) народов Российской Федерации | - |
| 14.1 | Регистрационный номер, вид и наименование объекта недвижимости в едином государственном реестре объектов культурного наследия (памятников истории и культуры) народов Российской Федерации либо регистрационный номер учетной карты объекта, представляющего собой историко-культурную ценность, вид и наименование выявленного объекта культурного наследия | - |
| 14.2 | Реквизиты решений Правительства Российской Федерации, органов охраны объектов культурного наследия о включении объекта недвижимости в единый государственный реестр объектов культурного наследия (памятников истории и культуры) народов Российской Федерации либо об отнесении объекта недвижимости к выявленным объектам культурного наследия, подлежащим государственной охране | - |
| 14.3 | Реквизиты документа, на основании которого установлены требования к сохранению, содержанию и использованию объектов культурного наследия (памятников истории и культуры) народов Российской Федерации, требования к обеспечению доступа к таким объектам либо выявленному объекту культурного наследия | - |
| Обозначение (номер) помещения, машино-места на плане здания, сооружения, плане этажа: 93 | | |
| Кадастровый номер: - | | |
| № п/п | Наименование характеристики | Значение характеристики |
| 1 | 2 | 3 |
| 1 | Вид объекта недвижимости (помещение, машино-место) | Помещение |
| 2 | Ранее присвоенный государственный учетный номер помещения, машино-места (кадастровый, инвентарный или условный номер) | - |
| 3 | Кадастровый номер исходного объекта недвижимости (объектов недвижимости) | - |
| 4 | Номер, тип этажа (этажей), на котором (которых) расположено помещение | 4, Этаж |
| 5 | Адрес помещения, машино-места | Российская Федерация, 143421, Московская область, г.о Красногорск, село Николо-Урюпино, улица полковника Глазунова, дом 9, квартира 93 |

| | | |
|--|---|-------------------------|
| 5 | Местоположение помещения, машино-места | - |
| | Дополнение местоположения помещения, машино-места | - |
| 6 | Площадь помещения, машино-места (Р), м2 | 32.3 |
| 7 | Назначение помещения | Жилое |
| 8 | Вид жилого помещения (квартира, комната (в квартире), если жилое помещение расположено в многоквартирном доме | Квартира |
| 9 | Вид (виды) разрешенного использования помещения | - |
| 10 | Наименование помещения | - |
| 11 | Кадастровый номер (при наличии) или обозначение на плане этажа (или поэтажном плане) квартиры, в которой расположена комната | - |
| 12 | Сведения об отнесении к общему имуществу в многоквартирном доме или к вспомогательным помещениям | - |
| 13 | Сведения об отнесении к специализированному жилищному фонду или к жилым помещениям наемного дома социального использования или наемного дома коммерческого использования | - |
| 14 | Сведения о включении помещения в единый государственный реестр объектов культурного наследия (памятников истории и культуры) народов Российской Федерации | - |
| 14.1 | Регистрационный номер, вид и наименование объекта недвижимости в едином государственном реестре объектов культурного наследия (памятников истории и культуры) народов Российской Федерации либо регистрационный номер учетной карты объекта, представляющего собой историко-культурную ценность, вид и наименование выявленного объекта культурного наследия | - |
| 14.2 | Реквизиты решений Правительства Российской Федерации, органов охраны объектов культурного наследия о включении объекта недвижимости в единый государственный реестр объектов культурного наследия (памятников истории и культуры) народов Российской Федерации либо об отнесении объекта недвижимости к выявленным объектам культурного наследия, подлежащим государственной охране | - |
| 14.3 | Реквизиты документа, на основании которого установлены требования к сохранению, содержанию и использованию объектов культурного наследия (памятников истории и культуры) народов Российской Федерации, требования к обеспечению доступа к таким объектам либо выявленному объекту культурного наследия | - |
| Обозначение (номер) помещения, машино-места на плане здания, сооружения, плане этажа: 94 | | |
| Кадастровый номер: - | | |
| № п/п | Наименование характеристики | Значение характеристики |
| 1 | 2 | 3 |
| 1 | Вид объекта недвижимости (помещение, машино-место) | Помещение |

| | | |
|------|---|--|
| 2 | Ранее присвоенный государственный учетный номер помещения, машино-места (кадастровый, инвентарный или условный номер) | - |
| 3 | Кадастровый номер исходного объекта недвижимости (объектов недвижимости) | - |
| 4 | Номер, тип этажа (этажей), на котором (которых) расположено помещение | 4, Этаж |
| 5 | Адрес помещения, машино-места | Российская Федерация, 143421, Московская область, г.о Красногорск, село Николо-Урюпино, улица полковника Глазунова, дом 9, квартира 94 |
| | Местоположение помещения, машино-места | - |
| | Дополнение местоположения помещения, машино-места | - |
| 6 | Площадь помещения, машино-места (Р), м2 | 59.7 |
| 7 | Назначение помещения | Жилое |
| 8 | Вид жилого помещения (квартира, комната (в квартире), если жилое помещение расположено в многоквартирном доме | Квартира |
| 9 | Вид (виды) разрешенного использования помещения | - |
| 10 | Наименование помещения | - |
| 11 | Кадастровый номер (при наличии) или обозначение на плане этажа (или поэтажном плане) квартиры, в которой расположена комната | - |
| 12 | Сведения об отнесении к общему имуществу в многоквартирном доме или к вспомогательным помещениям | - |
| 13 | Сведения об отнесении к специализированному жилищному фонду или к жилым помещениям наемного дома социального использования или наемного дома коммерческого использования | - |
| 14 | Сведения о включении помещения в единый государственный реестр объектов культурного наследия (памятников истории и культуры) народов Российской Федерации | - |
| 14.1 | Регистрационный номер, вид и наименование объекта недвижимости в едином государственном реестре объектов культурного наследия (памятников истории и культуры) народов Российской Федерации либо регистрационный номер учетной карты объекта, представляющего собой историко-культурную ценность, вид и наименование выявленного объекта культурного наследия | - |
| 14.2 | Реквизиты решений Правительства Российской Федерации, органов охраны объектов культурного наследия о включении объекта недвижимости в единый государственный реестр объектов культурного наследия (памятников истории и культуры) народов Российской Федерации либо об отнесении объекта недвижимости к выявленным объектам культурного наследия, подлежащим государственной охране | - |
| 14.3 | Реквизиты документа, на основании которого установлены требования к сохранению, содержанию и использованию объектов культурного наследия (памятников истории и культуры) народов Российской Федерации, требования к обеспечению доступа к таким объектам либо выявленному объекту культурного наследия | - |

Обозначение (номер) помещения, машино-места на плане здания, сооружения, плане этажа: 95

Кадастровый номер: -

| № п/п | Наименование характеристики | Значение характеристики |
|-------|--|--|
| 1 | 2 | 3 |
| 1 | Вид объекта недвижимости (помещение, машино-место) | Помещение |
| 2 | Ранее присвоенный государственный учетный номер помещения, машино-места (кадастровый, инвентарный или условный номер) | - |
| 3 | Кадастровый номер исходного объекта недвижимости (объектов недвижимости) | - |
| 4 | Номер, тип этажа (этажей), на котором (которых) расположено помещение | 5, Этаж |
| 5 | Адрес помещения, машино-места | Российская Федерация, 143421, Московская область, г.о Красногорск, село Николо-Урюпино, улица полковника Глазунова, дом 9, квартира 95 |
| | Местоположение помещения, машино-места | - |
| | Дополнение местоположения помещения, машино-места | - |
| 6 | Площадь помещения, машино-места (Р), м2 | 58.4 |
| 7 | Назначение помещения | Жилое |
| 8 | Вид жилого помещения (квартира, комната (в квартире), если жилое помещение расположено в многоквартирном доме | Квартира |
| 9 | Вид (виды) разрешенного использования помещения | - |
| 10 | Наименование помещения | - |
| 11 | Кадастровый номер (при наличии) или обозначение на плане этажа (или поэтажном плане) квартиры, в которой расположена комната | - |
| 12 | Сведения об отнесении к общему имуществу в многоквартирном доме или к вспомогательным помещениям | - |
| 13 | Сведения об отнесении к специализированному жилищному фонду или к жилым помещениям наемного дома социального использования или наемного дома коммерческого использования | - |
| 14 | Сведения о включении помещения в единый государственный реестр объектов культурного наследия (памятников истории и культуры) народов Российской Федерации | - |
| 14.1 | Регистрационный номер, вид и наименование объекта недвижимости в едином государственном реестре объектов культурного наследия (памятников истории и культуры) народов Российской Федерации либо регистрационный номер учетной карты объекта, представляющего собой историко-культурную ценность, вид и наименование выявленного объекта культурного наследия | - |

| | | |
|--|---|--|
| 14.2 | Реквизиты решений Правительства Российской Федерации, органов охраны объектов культурного наследия о включении объекта недвижимости в единый государственный реестр объектов культурного наследия (памятников истории и культуры) народов Российской Федерации либо об отнесении объекта недвижимости к выявленным объектам культурного наследия, подлежащим государственной охране | - |
| 14.3 | Реквизиты документа, на основании которого установлены требования к сохранению, содержанию и использованию объектов культурного наследия (памятников истории и культуры) народов Российской Федерации, требования к обеспечению доступа к таким объектам либо выявленному объекту культурного наследия | - |
| Обозначение (номер) помещения, машино-места на плане здания, сооружения, плане этажа: 96 | | |
| Кадастровый номер: - | | |
| № п/п | Наименование характеристики | Значение характеристики |
| 1 | 2 | 3 |
| 1 | Вид объекта недвижимости (помещение, машино-место) | Помещение |
| 2 | Ранее присвоенный государственный учетный номер помещения, машино-места (кадастровый, инвентарный или условный номер) | - |
| 3 | Кадастровый номер исходного объекта недвижимости (объектов недвижимости) | - |
| 4 | Номер, тип этажа (этажей), на котором (которых) расположено помещение | 5, Этаж |
| 5 | Адрес помещения, машино-места | Российская Федерация, 143421, Московская область, г.о Красногорск, село Николо-Урюпино, улица полковника Глазунова, дом 9, квартира 96 |
| | Местоположение помещения, машино-места | - |
| | Дополнение местоположения помещения, машино-места | - |
| 6 | Площадь помещения, машино-места (Р), м2 | 48.1 |
| 7 | Назначение помещения | Жилое |
| 8 | Вид жилого помещения (квартира, комната (в квартире), если жилое помещение расположено в многоквартирном доме) | Квартира |
| 9 | Вид (виды) разрешенного использования помещения | - |
| 10 | Наименование помещения | - |
| 11 | Кадастровый номер (при наличии) или обозначение на плане этажа (или поэтажном плане) квартиры, в которой расположена комната | - |
| 12 | Сведения об отнесении к общему имуществу в многоквартирном доме или к вспомогательным помещениям | - |
| 13 | Сведения об отнесении к специализированному жилищному фонду или к жилым помещениям наемного дома социального использования или наемного дома коммерческого использования | - |

| | | |
|------|---|---|
| 14 | Сведения о включении помещения в единый государственный реестр объектов культурного наследия (памятников истории и культуры) народов Российской Федерации | - |
| 14.1 | Регистрационный номер, вид и наименование объекта недвижимости в едином государственном реестре объектов культурного наследия (памятников истории и культуры) народов Российской Федерации либо регистрационный номер учетной карты объекта, представляющего собой историко-культурную ценность, вид и наименование выявленного объекта культурного наследия | - |
| 14.2 | Реквизиты решений Правительства Российской Федерации, органов охраны объектов культурного наследия о включении объекта недвижимости в единый государственный реестр объектов культурного наследия (памятников истории и культуры) народов Российской Федерации либо об отнесении объекта недвижимости к выявленным объектам культурного наследия, подлежащим государственной охране | - |
| 14.3 | Реквизиты документа, на основании которого установлены требования к сохранению, содержанию и использованию объектов культурного наследия (памятников истории и культуры) народов Российской Федерации, требования к обеспечению доступа к таким объектам либо выявленному объекту культурного наследия | - |

Обозначение (номер) помещения, машино-места на плане здания, сооружения, плане этажа: 97

Кадастровый номер: -

| № п/п | Наименование характеристики | Значение характеристики |
|-------|---|--|
| 1 | 2 | 3 |
| 1 | Вид объекта недвижимости (помещение, машино-место) | Помещение |
| 2 | Ранее присвоенный государственный учетный номер помещения, машино-места (кадастровый, инвентарный или условный номер) | - |
| 3 | Кадастровый номер исходного объекта недвижимости (объектов недвижимости) | - |
| 4 | Номер, тип этажа (этажей), на котором (которых) расположено помещение | 5, Этаж |
| 5 | Адрес помещения, машино-места | Российская Федерация, 143421, Московская область, г.о Красногорск, село Николо-Урюпино, улица полковника Глазунова, дом 9, квартира 97 |
| | Местоположение помещения, машино-места | - |
| | Дополнение местоположения помещения, машино-места | - |
| 6 | Площадь помещения, машино-места (Р), м ² | 48.6 |
| 7 | Назначение помещения | Жилое |
| 8 | Вид жилого помещения (квартира, комната (в квартире)), если жилое помещение расположено в многоквартирном доме | Квартира |
| 9 | Вид (виды) разрешенного использования помещения | - |
| 10 | Наименование помещения | - |

| | | |
|------|---|---|
| 11 | Кадастровый номер (при наличии) или обозначение на плане этажа (или поэтажном плане) квартиры, в которой расположена комната | - |
| 12 | Сведения об отнесении к общему имуществу в многоквартирном доме или к вспомогательным помещениям | - |
| 13 | Сведения об отнесении к специализированному жилищному фонду или к жилым помещениям наемного дома социального использования или наемного дома коммерческого использования | - |
| 14 | Сведения о включении помещения в единый государственный реестр объектов культурного наследия (памятников истории и культуры) народов Российской Федерации | - |
| 14.1 | Регистрационный номер, вид и наименование объекта недвижимости в едином государственном реестре объектов культурного наследия (памятников истории и культуры) народов Российской Федерации либо регистрационный номер учетной карты объекта, представляющего собой историко-культурную ценность, вид и наименование выявленного объекта культурного наследия | - |
| 14.2 | Реквизиты решений Правительства Российской Федерации, органов охраны объектов культурного наследия о включении объекта недвижимости в единый государственный реестр объектов культурного наследия (памятников истории и культуры) народов Российской Федерации либо об отнесении объекта недвижимости к выявленным объектам культурного наследия, подлежащим государственной охране | - |
| 14.3 | Реквизиты документа, на основании которого установлены требования к сохранению, содержанию и использованию объектов культурного наследия (памятников истории и культуры) народов Российской Федерации, требования к обеспечению доступа к таким объектам либо выявленному объекту культурного наследия | - |

Обозначение (номер) помещения, машино-места на плане здания, сооружения, плане этажа: 98

Кадастровый номер: -

| № п/п | Наименование характеристики | Значение характеристики |
|-------|---|--|
| 1 | 2 | 3 |
| 1 | Вид объекта недвижимости (помещение, машино-место) | Помещение |
| 2 | Ранее присвоенный государственный учетный номер помещения, машино-места (кадастровый, инвентарный или условный номер) | - |
| 3 | Кадастровый номер исходного объекта недвижимости (объектов недвижимости) | - |
| 4 | Номер, тип этажа (этажей), на котором (которых) расположено помещение | 5, Этаж |
| 5 | Адрес помещения, машино-места | Российская Федерация, 143421, Московская область, г.о Красногорск, село Николо-Урюпино, улица полковника Глазунова, дом 9, квартира 98 |

| | | |
|--|---|-------------------------|
| 5 | Местоположение помещения, машино-места | - |
| | Дополнение местоположения помещения, машино-места | - |
| 6 | Площадь помещения, машино-места (Р), м2 | 32.1 |
| 7 | Назначение помещения | Жилое |
| 8 | Вид жилого помещения (квартира, комната (в квартире), если жилое помещение расположено в многоквартирном доме) | Квартира |
| 9 | Вид (виды) разрешенного использования помещения | - |
| 10 | Наименование помещения | - |
| 11 | Кадастровый номер (при наличии) или обозначение на плане этажа (или поэтажном плане) квартиры, в которой расположена комната | - |
| 12 | Сведения об отнесении к общему имуществу в многоквартирном доме или к вспомогательным помещениям | - |
| 13 | Сведения об отнесении к специализированному жилищному фонду или к жилым помещениям наемного дома социального использования или наемного дома коммерческого использования | - |
| 14 | Сведения о включении помещения в единый государственный реестр объектов культурного наследия (памятников истории и культуры) народов Российской Федерации | - |
| 14.1 | Регистрационный номер, вид и наименование объекта недвижимости в едином государственном реестре объектов культурного наследия (памятников истории и культуры) народов Российской Федерации либо регистрационный номер учетной карты объекта, представляющего собой историко-культурную ценность, вид и наименование выявленного объекта культурного наследия | - |
| 14.2 | Реквизиты решений Правительства Российской Федерации, органов охраны объектов культурного наследия о включении объекта недвижимости в единый государственный реестр объектов культурного наследия (памятников истории и культуры) народов Российской Федерации либо об отнесении объекта недвижимости к выявленным объектам культурного наследия, подлежащим государственной охране | - |
| 14.3 | Реквизиты документа, на основании которого установлены требования к сохранению, содержанию и использованию объектов культурного наследия (памятников истории и культуры) народов Российской Федерации, требования к обеспечению доступа к таким объектам либо выявленному объекту культурного наследия | - |
| Обозначение (номер) помещения, машино-места на плане здания, сооружения, плане этажа: 99 | | |
| Кадастровый номер: - | | |
| № п/п | Наименование характеристики | Значение характеристики |
| 1 | 2 | 3 |
| 1 | Вид объекта недвижимости (помещение, машино-место) | Помещение |

| | | |
|------|---|--|
| 2 | Ранее присвоенный государственный учетный номер помещения, машино-места (кадастровый, инвентарный или условный номер) | - |
| 3 | Кадастровый номер исходного объекта недвижимости (объектов недвижимости) | - |
| 4 | Номер, тип этажа (этажей), на котором (которых) расположено помещение | 5, Этаж |
| 5 | Адрес помещения, машино-места | Российская Федерация, 143421, Московская область, г.о Красногорск, село Николо-Урюпино, улица полковника Глазунова, дом 9, квартира 99 |
| | Местоположение помещения, машино-места | - |
| | Дополнение местоположения помещения, машино-места | - |
| 6 | Площадь помещения, машино-места (P), м2 | 59.9 |
| 7 | Назначение помещения | Жилое |
| 8 | Вид жилого помещения (квартира, комната (в квартире), если жилое помещение расположено в многоквартирном доме | Квартира |
| 9 | Вид (виды) разрешенного использования помещения | - |
| 10 | Наименование помещения | - |
| 11 | Кадастровый номер (при наличии) или обозначение на плане этажа (или поэтажном плане) квартиры, в которой расположена комната | - |
| 12 | Сведения об отнесении к общему имуществу в многоквартирном доме или к вспомогательным помещениям | - |
| 13 | Сведения об отнесении к специализированному жилищному фонду или к жилым помещениям наемного дома социального использования или наемного дома коммерческого использования | - |
| 14 | Сведения о включении помещения в единый государственный реестр объектов культурного наследия (памятников истории и культуры) народов Российской Федерации | - |
| 14.1 | Регистрационный номер, вид и наименование объекта недвижимости в едином государственном реестре объектов культурного наследия (памятников истории и культуры) народов Российской Федерации либо регистрационный номер учетной карты объекта, представляющего собой историко-культурную ценность, вид и наименование выявленного объекта культурного наследия | - |
| 14.2 | Реквизиты решений Правительства Российской Федерации, органов охраны объектов культурного наследия о включении объекта недвижимости в единый государственный реестр объектов культурного наследия (памятников истории и культуры) народов Российской Федерации либо об отнесении объекта недвижимости к выявленным объектам культурного наследия, подлежащим государственной охране | - |
| 14.3 | Реквизиты документа, на основании которого установлены требования к сохранению, содержанию и использованию объектов культурного наследия (памятников истории и культуры) народов Российской Федерации, требования к обеспечению доступа к таким объектам либо выявленному объекту культурного наследия | - |

Обозначение (номер) помещения, машино-места на плане здания, сооружения, плане этажа: 100

Кадастровый номер: -

| № п/п | Наименование характеристики | Значение характеристики |
|-------|--|---|
| 1 | 2 | 3 |
| 1 | Вид объекта недвижимости (помещение, машино-место) | Помещение |
| 2 | Ранее присвоенный государственный учетный номер помещения, машино-места (кадастровый, инвентарный или условный номер) | - |
| 3 | Кадастровый номер исходного объекта недвижимости (объектов недвижимости) | - |
| 4 | Номер, тип этажа (этажей), на котором (которых) расположено помещение | 6, Этаж |
| 5 | Адрес помещения, машино-места | Российская Федерация, 143421, Московская область, г.о Красногорск, село Николо-Урюпино, улица полковника Глазунова, дом 9, квартира 100 |
| | Местоположение помещения, машино-места | - |
| | Дополнение местоположения помещения, машино-места | - |
| 6 | Площадь помещения, машино-места (Р), м ² | 58.4 |
| 7 | Назначение помещения | Жилое |
| 8 | Вид жилого помещения (квартира, комната (в квартире), если жилое помещение расположено в многоквартирном доме) | Квартира |
| 9 | Вид (виды) разрешенного использования помещения | - |
| 10 | Наименование помещения | - |
| 11 | Кадастровый номер (при наличии) или обозначение на плане этажа (или поэтажном плане) квартиры, в которой расположена комната | - |
| 12 | Сведения об отнесении к общему имуществу в многоквартирном доме или к вспомогательным помещениям | - |
| 13 | Сведения об отнесении к специализированному жилищному фонду или к жилым помещениям наемного дома социального использования или наемного дома коммерческого использования | - |
| 14 | Сведения о включении помещения в единый государственный реестр объектов культурного наследия (памятников истории и культуры) народов Российской Федерации | - |
| 14.1 | Регистрационный номер, вид и наименование объекта недвижимости в едином государственном реестре объектов культурного наследия (памятников истории и культуры) народов Российской Федерации либо регистрационный номер учетной карты объекта, представляющего собой историко-культурную ценность, вид и наименование выявленного объекта культурного наследия | - |

| | | |
|---|---|---|
| 14.2 | Реквизиты решений Правительства Российской Федерации, органов охраны объектов культурного наследия о включении объекта недвижимости в единый государственный реестр объектов культурного наследия (памятников истории и культуры) народов Российской Федерации либо об отнесении объекта недвижимости к выявленным объектам культурного наследия, подлежащим государственной охране | - |
| 14.3 | Реквизиты документа, на основании которого установлены требования к сохранению, содержанию и использованию объектов культурного наследия (памятников истории и культуры) народов Российской Федерации, требования к обеспечению доступа к таким объектам либо выявленному объекту культурного наследия | - |
| Обозначение (номер) помещения, машино-места на плане здания, сооружения, плане этажа: 101 | | |
| Кадастровый номер: - | | |
| № п/п | Наименование характеристики | Значение характеристики |
| 1 | 2 | 3 |
| 1 | Вид объекта недвижимости (помещение, машино-место) | Помещение |
| 2 | Ранее присвоенный государственный учетный номер помещения, машино-места (кадастровый, инвентарный или условный номер) | - |
| 3 | Кадастровый номер исходного объекта недвижимости (объектов недвижимости) | - |
| 4 | Номер, тип этажа (этажей), на котором (которых) расположено помещение | 6, Этаж |
| 5 | Адрес помещения, машино-места | Российская Федерация, 143421, Московская область, г.о Красногорск, село Николо-Урюпино, улица полковника Глазунова, дом 9, квартира 101 |
| | Местоположение помещения, машино-места | - |
| | Дополнение местоположения помещения, машино-места | - |
| 6 | Площадь помещения, машино-места (Р), м2 | 48.0 |
| 7 | Назначение помещения | Жилое |
| 8 | Вид жилого помещения (квартира, комната (в квартире), если жилое помещение расположено в многоквартирном доме) | Квартира |
| 9 | Вид (виды) разрешенного использования помещения | - |
| 10 | Наименование помещения | - |
| 11 | Кадастровый номер (при наличии) или обозначение на плане этажа (или поэтажном плане) квартиры, в которой расположена комната | - |
| 12 | Сведения об отнесении к общему имуществу в многоквартирном доме или к вспомогательным помещениям | - |
| 13 | Сведения об отнесении к специализированному жилищному фонду или к жилым помещениям наемного дома социального использования или наемного дома коммерческого использования | - |

| | | |
|------|---|---|
| 14 | Сведения о включении помещения в единый государственный реестр объектов культурного наследия (памятников истории и культуры) народов Российской Федерации | - |
| 14.1 | Регистрационный номер, вид и наименование объекта недвижимости в едином государственном реестре объектов культурного наследия (памятников истории и культуры) народов Российской Федерации либо регистрационный номер учетной карты объекта, представляющего собой историко-культурную ценность, вид и наименование выявленного объекта культурного наследия | - |
| 14.2 | Реквизиты решений Правительства Российской Федерации, органов охраны объектов культурного наследия о включении объекта недвижимости в единый государственный реестр объектов культурного наследия (памятников истории и культуры) народов Российской Федерации либо об отнесении объекта недвижимости к выявленным объектам культурного наследия, подлежащим государственной охране | - |
| 14.3 | Реквизиты документа, на основании которого установлены требования к сохранению, содержанию и использованию объектов культурного наследия (памятников истории и культуры) народов Российской Федерации, требования к обеспечению доступа к таким объектам либо выявленному объекту культурного наследия | - |

Обозначение (номер) помещения, машино-места на плане здания, сооружения, плане этажа: 102

Кадастровый номер: -

| № п/п | Наименование характеристики | Значение характеристики |
|-------|---|---|
| 1 | 2 | 3 |
| 1 | Вид объекта недвижимости (помещение, машино-место) | Помещение |
| 2 | Ранее присвоенный государственный учетный номер помещения, машино-места (кадастровый, инвентарный или условный номер) | - |
| 3 | Кадастровый номер исходного объекта недвижимости (объектов недвижимости) | - |
| 4 | Номер, тип этажа (этажей), на котором (которых) расположено помещение | 6, Этаж |
| 5 | Адрес помещения, машино-места | Российская Федерация, 143421, Московская область, г.о Красногорск, село Николо-Урюпино, улица полковника Глазунова, дом 9, квартира 102 |
| | Местоположение помещения, машино-места | - |
| | Дополнение местоположения помещения, машино-места | - |
| 6 | Площадь помещения, машино-места (Р), м ² | 48.4 |
| 7 | Назначение помещения | Жилое |
| 8 | Вид жилого помещения (квартира, комната (в квартире), если жилое помещение расположено в многоквартирном доме) | Квартира |
| 9 | Вид (виды) разрешенного использования помещения | - |
| 10 | Наименование помещения | - |

| | | |
|---|---|---|
| 11 | Кадастровый номер (при наличии) или обозначение на плане этажа (или поэтажном плане) квартиры, в которой расположена комната | - |
| 12 | Сведения об отнесении к общему имуществу в многоквартирном доме или к вспомогательным помещениям | - |
| 13 | Сведения об отнесении к специализированному жилищному фонду или к жилым помещениям наемного дома социального использования или наемного дома коммерческого использования | - |
| 14 | Сведения о включении помещения в единый государственный реестр объектов культурного наследия (памятников истории и культуры) народов Российской Федерации | - |
| 14.1 | Регистрационный номер, вид и наименование объекта недвижимости в едином государственном реестре объектов культурного наследия (памятников истории и культуры) народов Российской Федерации либо регистрационный номер учетной карты объекта, представляющего собой историко-культурную ценность, вид и наименование выявленного объекта культурного наследия | - |
| 14.2 | Реквизиты решений Правительства Российской Федерации, органов охраны объектов культурного наследия о включении объекта недвижимости в единый государственный реестр объектов культурного наследия (памятников истории и культуры) народов Российской Федерации либо об отнесении объекта недвижимости к выявленным объектам культурного наследия, подлежащим государственной охране | - |
| 14.3 | Реквизиты документа, на основании которого установлены требования к сохранению, содержанию и использованию объектов культурного наследия (памятников истории и культуры) народов Российской Федерации, требования к обеспечению доступа к таким объектам либо выявленному объекту культурного наследия | - |
| Обозначение (номер) помещения, машино-места на плане здания, сооружения, плане этажа: 103 | | |
| Кадастровый номер: - | | |
| № п/п | Наименование характеристики | Значение характеристики |
| 1 | 2 | 3 |
| 1 | Вид объекта недвижимости (помещение, машино-место) | Помещение |
| 2 | Ранее присвоенный государственный учетный номер помещения, машино-места (кадастровый, инвентарный или условный номер) | - |
| 3 | Кадастровый номер исходного объекта недвижимости (объектов недвижимости) | - |
| 4 | Номер, тип этажа (этажей), на котором (которых) расположено помещение | 6, Этаж |
| 5 | Адрес помещения, машино-места | Российская Федерация, 143421, Московская область, г.о Красногорск, село Николо-Урюпино, улица полковника Глазунова, дом 9, квартира 103 |

| | | |
|---|---|-------------------------|
| 5 | Местоположение помещения, машино-места | - |
| | Дополнение местоположения помещения, машино-места | - |
| 6 | Площадь помещения, машино-места (Р), м2 | 32.3 |
| 7 | Назначение помещения | Жилое |
| 8 | Вид жилого помещения (квартира, комната (в квартире), если жилое помещение расположено в многоквартирном доме | Квартира |
| 9 | Вид (виды) разрешенного использования помещения | - |
| 10 | Наименование помещения | - |
| 11 | Кадастровый номер (при наличии) или обозначение на плане этажа (или поэтажном плане) квартиры, в которой расположена комната | - |
| 12 | Сведения об отнесении к общему имуществу в многоквартирном доме или к вспомогательным помещениям | - |
| 13 | Сведения об отнесении к специализированному жилищному фонду или к жилым помещениям наемного дома социального использования или наемного дома коммерческого использования | - |
| 14 | Сведения о включении помещения в единый государственный реестр объектов культурного наследия (памятников истории и культуры) народов Российской Федерации | - |
| 14.1 | Регистрационный номер, вид и наименование объекта недвижимости в едином государственном реестре объектов культурного наследия (памятников истории и культуры) народов Российской Федерации либо регистрационный номер учетной карты объекта, представляющего собой историко-культурную ценность, вид и наименование выявленного объекта культурного наследия | - |
| 14.2 | Реквизиты решений Правительства Российской Федерации, органов охраны объектов культурного наследия о включении объекта недвижимости в единый государственный реестр объектов культурного наследия (памятников истории и культуры) народов Российской Федерации либо об отнесении объекта недвижимости к выявленным объектам культурного наследия, подлежащим государственной охране | - |
| 14.3 | Реквизиты документа, на основании которого установлены требования к сохранению, содержанию и использованию объектов культурного наследия (памятников истории и культуры) народов Российской Федерации, требования к обеспечению доступа к таким объектам либо выявленному объекту культурного наследия | - |
| Обозначение (номер) помещения, машино-места на плане здания, сооружения, плане этажа: 104 | | |
| Кадастровый номер: - | | |
| № п/п | Наименование характеристики | Значение характеристики |
| 1 | 2 | 3 |
| 1 | Вид объекта недвижимости (помещение, машино-место) | Помещение |

| | | |
|------|---|---|
| 2 | Ранее присвоенный государственный учетный номер помещения, машино-места (кадастровый, инвентарный или условный номер) | - |
| 3 | Кадастровый номер исходного объекта недвижимости (объектов недвижимости) | - |
| 4 | Номер, тип этажа (этажей), на котором (которых) расположено помещение | 6, Этаж |
| 5 | Адрес помещения, машино-места | Российская Федерация, 143421, Московская область, г.о Красногорск, село Николо-Урюпино, улица полковника Глазунова, дом 9, квартира 104 |
| | Местоположение помещения, машино-места | - |
| | Дополнение местоположения помещения, машино-места | - |
| 6 | Площадь помещения, машино-места (P), м2 | 60.0 |
| 7 | Назначение помещения | Жилое |
| 8 | Вид жилого помещения (квартира, комната (в квартире), если жилое помещение расположено в многоквартирном доме | Квартира |
| 9 | Вид (виды) разрешенного использования помещения | - |
| 10 | Наименование помещения | - |
| 11 | Кадастровый номер (при наличии) или обозначение на плане этажа (или поэтажном плане) квартиры, в которой расположена комната | - |
| 12 | Сведения об отнесении к общему имуществу в многоквартирном доме или к вспомогательным помещениям | - |
| 13 | Сведения об отнесении к специализированному жилищному фонду или к жилым помещениям наемного дома социального использования или наемного дома коммерческого использования | - |
| 14 | Сведения о включении помещения в единый государственный реестр объектов культурного наследия (памятников истории и культуры) народов Российской Федерации | - |
| 14.1 | Регистрационный номер, вид и наименование объекта недвижимости в едином государственном реестре объектов культурного наследия (памятников истории и культуры) народов Российской Федерации либо регистрационный номер учетной карты объекта, представляющего собой историко-культурную ценность, вид и наименование выявленного объекта культурного наследия | - |
| 14.2 | Реквизиты решений Правительства Российской Федерации, органов охраны объектов культурного наследия о включении объекта недвижимости в единый государственный реестр объектов культурного наследия (памятников истории и культуры) народов Российской Федерации либо об отнесении объекта недвижимости к выявленным объектам культурного наследия, подлежащим государственной охране | - |
| 14.3 | Реквизиты документа, на основании которого установлены требования к сохранению, содержанию и использованию объектов культурного наследия (памятников истории и культуры) народов Российской Федерации, требования к обеспечению доступа к таким объектам либо выявленному объекту культурного наследия | - |

Обозначение (номер) помещения, машино-места на плане здания, сооружения, плане этажа: 105

Кадастровый номер: -

| № п/п | Наименование характеристики | Значение характеристики |
|-------|--|---|
| 1 | 2 | 3 |
| 1 | Вид объекта недвижимости (помещение, машино-место) | Помещение |
| 2 | Ранее присвоенный государственный учетный номер помещения, машино-места (кадастровый, инвентарный или условный номер) | - |
| 3 | Кадастровый номер исходного объекта недвижимости (объектов недвижимости) | - |
| 4 | Номер, тип этажа (этажей), на котором (которых) расположено помещение | 1, Этаж |
| 5 | Адрес помещения, машино-места | Российская Федерация, 143421, Московская область, г.о Красногорск, село Николо-Урюпино, улица полковника Глазунова, дом 9, квартира 105 |
| | Местоположение помещения, машино-места | - |
| | Дополнение местоположения помещения, машино-места | - |
| 6 | Площадь помещения, машино-места (Р), м ² | 51.8 |
| 7 | Назначение помещения | Жилое |
| 8 | Вид жилого помещения (квартира, комната (в квартире), если жилое помещение расположено в многоквартирном доме) | Квартира |
| 9 | Вид (виды) разрешенного использования помещения | - |
| 10 | Наименование помещения | - |
| 11 | Кадастровый номер (при наличии) или обозначение на плане этажа (или поэтажном плане) квартиры, в которой расположена комната | - |
| 12 | Сведения об отнесении к общему имуществу в многоквартирном доме или к вспомогательным помещениям | - |
| 13 | Сведения об отнесении к специализированному жилищному фонду или к жилым помещениям наемного дома социального использования или наемного дома коммерческого использования | - |
| 14 | Сведения о включении помещения в единый государственный реестр объектов культурного наследия (памятников истории и культуры) народов Российской Федерации | - |
| 14.1 | Регистрационный номер, вид и наименование объекта недвижимости в едином государственном реестре объектов культурного наследия (памятников истории и культуры) народов Российской Федерации либо регистрационный номер учетной карты объекта, представляющего собой историко-культурную ценность, вид и наименование выявленного объекта культурного наследия | - |

| | | |
|---|---|---|
| 14.2 | Реквизиты решений Правительства Российской Федерации, органов охраны объектов культурного наследия о включении объекта недвижимости в единый государственный реестр объектов культурного наследия (памятников истории и культуры) народов Российской Федерации либо об отнесении объекта недвижимости к выявленным объектам культурного наследия, подлежащим государственной охране | - |
| 14.3 | Реквизиты документа, на основании которого установлены требования к сохранению, содержанию и использованию объектов культурного наследия (памятников истории и культуры) народов Российской Федерации, требования к обеспечению доступа к таким объектам либо выявленному объекту культурного наследия | - |
| Обозначение (номер) помещения, машино-места на плане здания, сооружения, плане этажа: 106 | | |
| Кадастровый номер: - | | |
| № п/п | Наименование характеристики | Значение характеристики |
| 1 | 2 | 3 |
| 1 | Вид объекта недвижимости (помещение, машино-место) | Помещение |
| 2 | Ранее присвоенный государственный учетный номер помещения, машино-места (кадастровый, инвентарный или условный номер) | - |
| 3 | Кадастровый номер исходного объекта недвижимости (объектов недвижимости) | - |
| 4 | Номер, тип этажа (этажей), на котором (которых) расположено помещение | 1, Этаж |
| 5 | Адрес помещения, машино-места | Российская Федерация, 143421, Московская область, г.о Красногорск, село Николо-Урюпино, улица полковника Глазунова, дом 9, квартира 106 |
| | Местоположение помещения, машино-места | - |
| | Дополнение местоположения помещения, машино-места | - |
| 6 | Площадь помещения, машино-места (Р), м2 | 34.2 |
| 7 | Назначение помещения | Жилое |
| 8 | Вид жилого помещения (квартира, комната (в квартире), если жилое помещение расположено в многоквартирном доме) | Квартира |
| 9 | Вид (виды) разрешенного использования помещения | - |
| 10 | Наименование помещения | - |
| 11 | Кадастровый номер (при наличии) или обозначение на плане этажа (или поэтажном плане) квартиры, в которой расположена комната | - |
| 12 | Сведения об отнесении к общему имуществу в многоквартирном доме или к вспомогательным помещениям | - |
| 13 | Сведения об отнесении к специализированному жилищному фонду или к жилым помещениям наемного дома социального использования или наемного дома коммерческого использования | - |

| | | |
|------|---|---|
| 14 | Сведения о включении помещения в единый государственный реестр объектов культурного наследия (памятников истории и культуры) народов Российской Федерации | - |
| 14.1 | Регистрационный номер, вид и наименование объекта недвижимости в едином государственном реестре объектов культурного наследия (памятников истории и культуры) народов Российской Федерации либо регистрационный номер учетной карты объекта, представляющего собой историко-культурную ценность, вид и наименование выявленного объекта культурного наследия | - |
| 14.2 | Реквизиты решений Правительства Российской Федерации, органов охраны объектов культурного наследия о включении объекта недвижимости в единый государственный реестр объектов культурного наследия (памятников истории и культуры) народов Российской Федерации либо об отнесении объекта недвижимости к выявленным объектам культурного наследия, подлежащим государственной охране | - |
| 14.3 | Реквизиты документа, на основании которого установлены требования к сохранению, содержанию и использованию объектов культурного наследия (памятников истории и культуры) народов Российской Федерации, требования к обеспечению доступа к таким объектам либо выявленному объекту культурного наследия | - |

Обозначение (номер) помещения, машино-места на плане здания, сооружения, плане этажа: 107

Кадастровый номер: -

| № п/п | Наименование характеристики | Значение характеристики |
|-------|---|---|
| 1 | 2 | 3 |
| 1 | Вид объекта недвижимости (помещение, машино-место) | Помещение |
| 2 | Ранее присвоенный государственный учетный номер помещения, машино-места (кадастровый, инвентарный или условный номер) | - |
| 3 | Кадастровый номер исходного объекта недвижимости (объектов недвижимости) | - |
| 4 | Номер, тип этажа (этажей), на котором (которых) расположено помещение | 1, Этаж |
| 5 | Адрес помещения, машино-места | Российская Федерация, 143421, Московская область, г.о Красногорск, село Николо-Урюпино, улица полковника Глазунова, дом 9, квартира 107 |
| | Местоположение помещения, машино-места | - |
| | Дополнение местоположения помещения, машино-места | - |
| 6 | Площадь помещения, машино-места (Р), м ² | 37.3 |
| 7 | Назначение помещения | Жилое |
| 8 | Вид жилого помещения (квартира, комната (в квартире)), если жилое помещение расположено в многоквартирном доме | Квартира |
| 9 | Вид (виды) разрешенного использования помещения | - |
| 10 | Наименование помещения | - |

| | | |
|---|---|---|
| 11 | Кадастровый номер (при наличии) или обозначение на плане этажа (или поэтажном плане) квартиры, в которой расположена комната | - |
| 12 | Сведения об отнесении к общему имуществу в многоквартирном доме или к вспомогательным помещениям | - |
| 13 | Сведения об отнесении к специализированному жилищному фонду или к жилым помещениям наемного дома социального использования или наемного дома коммерческого использования | - |
| 14 | Сведения о включении помещения в единый государственный реестр объектов культурного наследия (памятников истории и культуры) народов Российской Федерации | - |
| 14.1 | Регистрационный номер, вид и наименование объекта недвижимости в едином государственном реестре объектов культурного наследия (памятников истории и культуры) народов Российской Федерации либо регистрационный номер учетной карты объекта, представляющего собой историко-культурную ценность, вид и наименование выявленного объекта культурного наследия | - |
| 14.2 | Реквизиты решений Правительства Российской Федерации, органов охраны объектов культурного наследия о включении объекта недвижимости в единый государственный реестр объектов культурного наследия (памятников истории и культуры) народов Российской Федерации либо об отнесении объекта недвижимости к выявленным объектам культурного наследия, подлежащим государственной охране | - |
| 14.3 | Реквизиты документа, на основании которого установлены требования к сохранению, содержанию и использованию объектов культурного наследия (памятников истории и культуры) народов Российской Федерации, требования к обеспечению доступа к таким объектам либо выявленному объекту культурного наследия | - |
| Обозначение (номер) помещения, машино-места на плане здания, сооружения, плане этажа: 108 | | |
| Кадастровый номер: - | | |
| № п/п | Наименование характеристики | Значение характеристики |
| 1 | 2 | 3 |
| 1 | Вид объекта недвижимости (помещение, машино-место) | Помещение |
| 2 | Ранее присвоенный государственный учетный номер помещения, машино-места (кадастровый, инвентарный или условный номер) | - |
| 3 | Кадастровый номер исходного объекта недвижимости (объектов недвижимости) | - |
| 4 | Номер, тип этажа (этажей), на котором (которых) расположено помещение | 2, Этаж |
| 5 | Адрес помещения, машино-места | Российская Федерация, 143421, Московская область, г.о Красногорск, село Николо-Урюпино, улица полковника Глазунова, дом 9, квартира 108 |

| | | |
|---|---|-------------------------|
| 5 | Местоположение помещения, машино-места | - |
| | Дополнение местоположения помещения, машино-места | - |
| 6 | Площадь помещения, машино-места (Р), м2 | 51.5 |
| 7 | Назначение помещения | Жилое |
| 8 | Вид жилого помещения (квартира, комната (в квартире), если жилое помещение расположено в многоквартирном доме) | Квартира |
| 9 | Вид (виды) разрешенного использования помещения | - |
| 10 | Наименование помещения | - |
| 11 | Кадастровый номер (при наличии) или обозначение на плане этажа (или поэтажном плане) квартиры, в которой расположена комната | - |
| 12 | Сведения об отнесении к общему имуществу в многоквартирном доме или к вспомогательным помещениям | - |
| 13 | Сведения об отнесении к специализированному жилищному фонду или к жилым помещениям наемного дома социального использования или наемного дома коммерческого использования | - |
| 14 | Сведения о включении помещения в единый государственный реестр объектов культурного наследия (памятников истории и культуры) народов Российской Федерации | - |
| 14.1 | Регистрационный номер, вид и наименование объекта недвижимости в едином государственном реестре объектов культурного наследия (памятников истории и культуры) народов Российской Федерации либо регистрационный номер учетной карты объекта, представляющего собой историко-культурную ценность, вид и наименование выявленного объекта культурного наследия | - |
| 14.2 | Реквизиты решений Правительства Российской Федерации, органов охраны объектов культурного наследия о включении объекта недвижимости в единый государственный реестр объектов культурного наследия (памятников истории и культуры) народов Российской Федерации либо об отнесении объекта недвижимости к выявленным объектам культурного наследия, подлежащим государственной охране | - |
| 14.3 | Реквизиты документа, на основании которого установлены требования к сохранению, содержанию и использованию объектов культурного наследия (памятников истории и культуры) народов Российской Федерации, требования к обеспечению доступа к таким объектам либо выявленному объекту культурного наследия | - |
| Обозначение (номер) помещения, машино-места на плане здания, сооружения, плане этажа: 109 | | |
| Кадастровый номер: - | | |
| № п/п | Наименование характеристики | Значение характеристики |
| 1 | 2 | 3 |
| 1 | Вид объекта недвижимости (помещение, машино-место) | Помещение |

| | | |
|------|---|---|
| 2 | Ранее присвоенный государственный учетный номер помещения, машино-места (кадастровый, инвентарный или условный номер) | - |
| 3 | Кадастровый номер исходного объекта недвижимости (объектов недвижимости) | - |
| 4 | Номер, тип этажа (этажей), на котором (которых) расположено помещение | 2, Этаж |
| 5 | Адрес помещения, машино-места | Российская Федерация, 143421, Московская область, г.о Красногорск, село Николо-Урюпино, улица полковника Глазунова, дом 9, квартира 109 |
| | Местоположение помещения, машино-места | - |
| | Дополнение местоположения помещения, машино-места | - |
| 6 | Площадь помещения, машино-места (P), м2 | 34.3 |
| 7 | Назначение помещения | Жилое |
| 8 | Вид жилого помещения (квартира, комната (в квартире), если жилое помещение расположено в многоквартирном доме | Квартира |
| 9 | Вид (виды) разрешенного использования помещения | - |
| 10 | Наименование помещения | - |
| 11 | Кадастровый номер (при наличии) или обозначение на плане этажа (или поэтажном плане) квартиры, в которой расположена комната | - |
| 12 | Сведения об отнесении к общему имуществу в многоквартирном доме или к вспомогательным помещениям | - |
| 13 | Сведения об отнесении к специализированному жилищному фонду или к жилым помещениям наемного дома социального использования или наемного дома коммерческого использования | - |
| 14 | Сведения о включении помещения в единый государственный реестр объектов культурного наследия (памятников истории и культуры) народов Российской Федерации | - |
| 14.1 | Регистрационный номер, вид и наименование объекта недвижимости в едином государственном реестре объектов культурного наследия (памятников истории и культуры) народов Российской Федерации либо регистрационный номер учетной карты объекта, представляющего собой историко-культурную ценность, вид и наименование выявленного объекта культурного наследия | - |
| 14.2 | Реквизиты решений Правительства Российской Федерации, органов охраны объектов культурного наследия о включении объекта недвижимости в единый государственный реестр объектов культурного наследия (памятников истории и культуры) народов Российской Федерации либо об отнесении объекта недвижимости к выявленным объектам культурного наследия, подлежащим государственной охране | - |
| 14.3 | Реквизиты документа, на основании которого установлены требования к сохранению, содержанию и использованию объектов культурного наследия (памятников истории и культуры) народов Российской Федерации, требования к обеспечению доступа к таким объектам либо выявленному объекту культурного наследия | - |

Обозначение (номер) помещения, машино-места на плане здания, сооружения, плане этажа: 110

Кадастровый номер: -

| № п/п | Наименование характеристики | Значение характеристики |
|-------|--|---|
| 1 | 2 | 3 |
| 1 | Вид объекта недвижимости (помещение, машино-место) | Помещение |
| 2 | Ранее присвоенный государственный учетный номер помещения, машино-места (кадастровый, инвентарный или условный номер) | - |
| 3 | Кадастровый номер исходного объекта недвижимости (объектов недвижимости) | - |
| 4 | Номер, тип этажа (этажей), на котором (которых) расположено помещение | 2, Этаж |
| 5 | Адрес помещения, машино-места | Российская Федерация, 143421, Московская область, г.о Красногорск, село Николо-Урюпино, улица полковника Глазунова, дом 9, квартира 110 |
| | Местоположение помещения, машино-места | - |
| | Дополнение местоположения помещения, машино-места | - |
| 6 | Площадь помещения, машино-места (Р), м ² | 33.8 |
| 7 | Назначение помещения | Жилое |
| 8 | Вид жилого помещения (квартира, комната (в квартире), если жилое помещение расположено в многоквартирном доме | Квартира |
| 9 | Вид (виды) разрешенного использования помещения | - |
| 10 | Наименование помещения | - |
| 11 | Кадастровый номер (при наличии) или обозначение на плане этажа (или поэтажном плане) квартиры, в которой расположена комната | - |
| 12 | Сведения об отнесении к общему имуществу в многоквартирном доме или к вспомогательным помещениям | - |
| 13 | Сведения об отнесении к специализированному жилищному фонду или к жилым помещениям наемного дома социального использования или наемного дома коммерческого использования | - |
| 14 | Сведения о включении помещения в единый государственный реестр объектов культурного наследия (памятников истории и культуры) народов Российской Федерации | - |
| 14.1 | Регистрационный номер, вид и наименование объекта недвижимости в едином государственном реестре объектов культурного наследия (памятников истории и культуры) народов Российской Федерации либо регистрационный номер учетной карты объекта, представляющего собой историко-культурную ценность, вид и наименование выявленного объекта культурного наследия | - |

| | | |
|---|---|---|
| 14.2 | Реквизиты решений Правительства Российской Федерации, органов охраны объектов культурного наследия о включении объекта недвижимости в единый государственный реестр объектов культурного наследия (памятников истории и культуры) народов Российской Федерации либо об отнесении объекта недвижимости к выявленным объектам культурного наследия, подлежащим государственной охране | - |
| 14.3 | Реквизиты документа, на основании которого установлены требования к сохранению, содержанию и использованию объектов культурного наследия (памятников истории и культуры) народов Российской Федерации, требования к обеспечению доступа к таким объектам либо выявленному объекту культурного наследия | - |
| Обозначение (номер) помещения, машино-места на плане здания, сооружения, плане этажа: 111 | | |
| Кадастровый номер: - | | |
| № п/п | Наименование характеристики | Значение характеристики |
| 1 | 2 | 3 |
| 1 | Вид объекта недвижимости (помещение, машино-место) | Помещение |
| 2 | Ранее присвоенный государственный учетный номер помещения, машино-места (кадастровый, инвентарный или условный номер) | - |
| 3 | Кадастровый номер исходного объекта недвижимости (объектов недвижимости) | - |
| 4 | Номер, тип этажа (этажей), на котором (которых) расположено помещение | 2, Этаж |
| 5 | Адрес помещения, машино-места | Российская Федерация, 143421, Московская область, г.о Красногорск, село Николо-Урюпино, улица полковника Глазунова, дом 9, квартира 111 |
| | Местоположение помещения, машино-места | - |
| | Дополнение местоположения помещения, машино-места | - |
| 6 | Площадь помещения, машино-места (Р), м2 | 37.5 |
| 7 | Назначение помещения | Жилое |
| 8 | Вид жилого помещения (квартира, комната (в квартире), если жилое помещение расположено в многоквартирном доме) | Квартира |
| 9 | Вид (виды) разрешенного использования помещения | - |
| 10 | Наименование помещения | - |
| 11 | Кадастровый номер (при наличии) или обозначение на плане этажа (или поэтажном плане) квартиры, в которой расположена комната | - |
| 12 | Сведения об отнесении к общему имуществу в многоквартирном доме или к вспомогательным помещениям | - |
| 13 | Сведения об отнесении к специализированному жилищному фонду или к жилым помещениям наемного дома социального использования или наемного дома коммерческого использования | - |

| | | |
|------|---|---|
| 14 | Сведения о включении помещения в единый государственный реестр объектов культурного наследия (памятников истории и культуры) народов Российской Федерации | - |
| 14.1 | Регистрационный номер, вид и наименование объекта недвижимости в едином государственном реестре объектов культурного наследия (памятников истории и культуры) народов Российской Федерации либо регистрационный номер учетной карты объекта, представляющего собой историко-культурную ценность, вид и наименование выявленного объекта культурного наследия | - |
| 14.2 | Реквизиты решений Правительства Российской Федерации, органов охраны объектов культурного наследия о включении объекта недвижимости в единый государственный реестр объектов культурного наследия (памятников истории и культуры) народов Российской Федерации либо об отнесении объекта недвижимости к выявленным объектам культурного наследия, подлежащим государственной охране | - |
| 14.3 | Реквизиты документа, на основании которого установлены требования к сохранению, содержанию и использованию объектов культурного наследия (памятников истории и культуры) народов Российской Федерации, требования к обеспечению доступа к таким объектам либо выявленному объекту культурного наследия | - |

Обозначение (номер) помещения, машино-места на плане здания, сооружения, плане этажа: 112

Кадастровый номер: -

| № п/п | Наименование характеристики | Значение характеристики |
|-------|---|---|
| 1 | 2 | 3 |
| 1 | Вид объекта недвижимости (помещение, машино-место) | Помещение |
| 2 | Ранее присвоенный государственный учетный номер помещения, машино-места (кадастровый, инвентарный или условный номер) | - |
| 3 | Кадастровый номер исходного объекта недвижимости (объектов недвижимости) | - |
| 4 | Номер, тип этажа (этажей), на котором (которых) расположено помещение | 3, Этаж |
| 5 | Адрес помещения, машино-места | Российская Федерация, 143421, Московская область, г.о Красногорск, село Николо-Урюпино, улица полковника Глазунова, дом 9, квартира 112 |
| | Местоположение помещения, машино-места | - |
| | Дополнение местоположения помещения, машино-места | - |
| 6 | Площадь помещения, машино-места (Р), м ² | 51.8 |
| 7 | Назначение помещения | Жилое |
| 8 | Вид жилого помещения (квартира, комната (в квартире)), если жилое помещение расположено в многоквартирном доме | Квартира |
| 9 | Вид (виды) разрешенного использования помещения | - |
| 10 | Наименование помещения | - |

| | | |
|------|---|---|
| 11 | Кадастровый номер (при наличии) или обозначение на плане этажа (или поэтажном плане) квартиры, в которой расположена комната | - |
| 12 | Сведения об отнесении к общему имуществу в многоквартирном доме или к вспомогательным помещениям | - |
| 13 | Сведения об отнесении к специализированному жилищному фонду или к жилым помещениям наемного дома социального использования или наемного дома коммерческого использования | - |
| 14 | Сведения о включении помещения в единый государственный реестр объектов культурного наследия (памятников истории и культуры) народов Российской Федерации | - |
| 14.1 | Регистрационный номер, вид и наименование объекта недвижимости в едином государственном реестре объектов культурного наследия (памятников истории и культуры) народов Российской Федерации либо регистрационный номер учетной карты объекта, представляющего собой историко-культурную ценность, вид и наименование выявленного объекта культурного наследия | - |
| 14.2 | Реквизиты решений Правительства Российской Федерации, органов охраны объектов культурного наследия о включении объекта недвижимости в единый государственный реестр объектов культурного наследия (памятников истории и культуры) народов Российской Федерации либо об отнесении объекта недвижимости к выявленным объектам культурного наследия, подлежащим государственной охране | - |
| 14.3 | Реквизиты документа, на основании которого установлены требования к сохранению, содержанию и использованию объектов культурного наследия (памятников истории и культуры) народов Российской Федерации, требования к обеспечению доступа к таким объектам либо выявленному объекту культурного наследия | - |

Обозначение (номер) помещения, машино-места на плане здания, сооружения, плане этажа: 113

Кадастровый номер: -

| № п/п | Наименование характеристики | Значение характеристики |
|-------|---|---|
| 1 | 2 | 3 |
| 1 | Вид объекта недвижимости (помещение, машино-место) | Помещение |
| 2 | Ранее присвоенный государственный учетный номер помещения, машино-места (кадастровый, инвентарный или условный номер) | - |
| 3 | Кадастровый номер исходного объекта недвижимости (объектов недвижимости) | - |
| 4 | Номер, тип этажа (этажей), на котором (которых) расположено помещение | 3, Этаж |
| 5 | Адрес помещения, машино-места | Российская Федерация, 143421, Московская область, г.о Красногорск, село Николо-Урюпино, улица полковника Глазунова, дом 9, квартира 113 |

| 5 | Местоположение помещения, машино-места | - |
|---|---|-------------------------|
| | Дополнение местоположения помещения, машино-места | - |
| 6 | Площадь помещения, машино-места (Р), м2 | 34.4 |
| 7 | Назначение помещения | Жилое |
| 8 | Вид жилого помещения (квартира, комната (в квартире), если жилое помещение расположено в многоквартирном доме) | Квартира |
| 9 | Вид (виды) разрешенного использования помещения | - |
| 10 | Наименование помещения | - |
| 11 | Кадастровый номер (при наличии) или обозначение на плане этажа (или поэтажном плане) квартиры, в которой расположена комната | - |
| 12 | Сведения об отнесении к общему имуществу в многоквартирном доме или к вспомогательным помещениям | - |
| 13 | Сведения об отнесении к специализированному жилищному фонду или к жилым помещениям наемного дома социального использования или наемного дома коммерческого использования | - |
| 14 | Сведения о включении помещения в единый государственный реестр объектов культурного наследия (памятников истории и культуры) народов Российской Федерации | - |
| 14.1 | Регистрационный номер, вид и наименование объекта недвижимости в едином государственном реестре объектов культурного наследия (памятников истории и культуры) народов Российской Федерации либо регистрационный номер учетной карты объекта, представляющего собой историко-культурную ценность, вид и наименование выявленного объекта культурного наследия | - |
| 14.2 | Реквизиты решений Правительства Российской Федерации, органов охраны объектов культурного наследия о включении объекта недвижимости в единый государственный реестр объектов культурного наследия (памятников истории и культуры) народов Российской Федерации либо об отнесении объекта недвижимости к выявленным объектам культурного наследия, подлежащим государственной охране | - |
| 14.3 | Реквизиты документа, на основании которого установлены требования к сохранению, содержанию и использованию объектов культурного наследия (памятников истории и культуры) народов Российской Федерации, требования к обеспечению доступа к таким объектам либо выявленному объекту культурного наследия | - |
| Обозначение (номер) помещения, машино-места на плане здания, сооружения, плане этажа: 114 | | |
| Кадастровый номер: - | | |
| № п/п | Наименование характеристики | Значение характеристики |
| 1 | 2 | 3 |
| 1 | Вид объекта недвижимости (помещение, машино-место) | Помещение |

| | | |
|------|---|---|
| 2 | Ранее присвоенный государственный учетный номер помещения, машино-места (кадастровый, инвентарный или условный номер) | - |
| 3 | Кадастровый номер исходного объекта недвижимости (объектов недвижимости) | - |
| 4 | Номер, тип этажа (этажей), на котором (которых) расположено помещение | 3, Этаж |
| 5 | Адрес помещения, машино-места | Российская Федерация, 143421, Московская область, г.о Красногорск, село Николо-Урюпино, улица полковника Глазунова, дом 9, квартира 114 |
| | Местоположение помещения, машино-места | - |
| | Дополнение местоположения помещения, машино-места | - |
| 6 | Площадь помещения, машино-места (P), м2 | 33.9 |
| 7 | Назначение помещения | Жилое |
| 8 | Вид жилого помещения (квартира, комната (в квартире), если жилое помещение расположено в многоквартирном доме | Квартира |
| 9 | Вид (виды) разрешенного использования помещения | - |
| 10 | Наименование помещения | - |
| 11 | Кадастровый номер (при наличии) или обозначение на плане этажа (или поэтажном плане) квартиры, в которой расположена комната | - |
| 12 | Сведения об отнесении к общему имуществу в многоквартирном доме или к вспомогательным помещениям | - |
| 13 | Сведения об отнесении к специализированному жилищному фонду или к жилым помещениям наемного дома социального использования или наемного дома коммерческого использования | - |
| 14 | Сведения о включении помещения в единый государственный реестр объектов культурного наследия (памятников истории и культуры) народов Российской Федерации | - |
| 14.1 | Регистрационный номер, вид и наименование объекта недвижимости в едином государственном реестре объектов культурного наследия (памятников истории и культуры) народов Российской Федерации либо регистрационный номер учетной карты объекта, представляющего собой историко-культурную ценность, вид и наименование выявленного объекта культурного наследия | - |
| 14.2 | Реквизиты решений Правительства Российской Федерации, органов охраны объектов культурного наследия о включении объекта недвижимости в единый государственный реестр объектов культурного наследия (памятников истории и культуры) народов Российской Федерации либо об отнесении объекта недвижимости к выявленным объектам культурного наследия, подлежащим государственной охране | - |
| 14.3 | Реквизиты документа, на основании которого установлены требования к сохранению, содержанию и использованию объектов культурного наследия (памятников истории и культуры) народов Российской Федерации, требования к обеспечению доступа к таким объектам либо выявленному объекту культурного наследия | - |

Обозначение (номер) помещения, машино-места на плане здания, сооружения, плане этажа: 115

Кадастровый номер: -

| № п/п | Наименование характеристики | Значение характеристики |
|-------|--|---|
| 1 | 2 | 3 |
| 1 | Вид объекта недвижимости (помещение, машино-место) | Помещение |
| 2 | Ранее присвоенный государственный учетный номер помещения, машино-места (кадастровый, инвентарный или условный номер) | - |
| 3 | Кадастровый номер исходного объекта недвижимости (объектов недвижимости) | - |
| 4 | Номер, тип этажа (этажей), на котором (которых) расположено помещение | 3, Этаж |
| 5 | Адрес помещения, машино-места | Российская Федерация, 143421, Московская область, г.о Красногорск, село Николо-Урюпино, улица полковника Глазунова, дом 9, квартира 115 |
| | Местоположение помещения, машино-места | - |
| | Дополнение местоположения помещения, машино-места | - |
| 6 | Площадь помещения, машино-места (Р), м ² | 37.5 |
| 7 | Назначение помещения | Жилое |
| 8 | Вид жилого помещения (квартира, комната (в квартире), если жилое помещение расположено в многоквартирном доме) | Квартира |
| 9 | Вид (виды) разрешенного использования помещения | - |
| 10 | Наименование помещения | - |
| 11 | Кадастровый номер (при наличии) или обозначение на плане этажа (или поэтажном плане) квартиры, в которой расположена комната | - |
| 12 | Сведения об отнесении к общему имуществу в многоквартирном доме или к вспомогательным помещениям | - |
| 13 | Сведения об отнесении к специализированному жилищному фонду или к жилым помещениям наемного дома социального использования или наемного дома коммерческого использования | - |
| 14 | Сведения о включении помещения в единый государственный реестр объектов культурного наследия (памятников истории и культуры) народов Российской Федерации | - |
| 14.1 | Регистрационный номер, вид и наименование объекта недвижимости в едином государственном реестре объектов культурного наследия (памятников истории и культуры) народов Российской Федерации либо регистрационный номер учетной карты объекта, представляющего собой историко-культурную ценность, вид и наименование выявленного объекта культурного наследия | - |

| | | |
|---|---|---|
| 14.2 | Реквизиты решений Правительства Российской Федерации, органов охраны объектов культурного наследия о включении объекта недвижимости в единый государственный реестр объектов культурного наследия (памятников истории и культуры) народов Российской Федерации либо об отнесении объекта недвижимости к выявленным объектам культурного наследия, подлежащим государственной охране | - |
| 14.3 | Реквизиты документа, на основании которого установлены требования к сохранению, содержанию и использованию объектов культурного наследия (памятников истории и культуры) народов Российской Федерации, требования к обеспечению доступа к таким объектам либо выявленному объекту культурного наследия | - |
| Обозначение (номер) помещения, машино-места на плане здания, сооружения, плане этажа: 116 | | |
| Кадастровый номер: - | | |
| № п/п | Наименование характеристики | Значение характеристики |
| 1 | 2 | 3 |
| 1 | Вид объекта недвижимости (помещение, машино-место) | Помещение |
| 2 | Ранее присвоенный государственный учетный номер помещения, машино-места (кадастровый, инвентарный или условный номер) | - |
| 3 | Кадастровый номер исходного объекта недвижимости (объектов недвижимости) | - |
| 4 | Номер, тип этажа (этажей), на котором (которых) расположено помещение | 4, Этаж |
| 5 | Адрес помещения, машино-места | Российская Федерация, 143421, Московская область, г.о Красногорск, село Николо-Урюпино, улица полковника Глазунова, дом 9, квартира 116 |
| | Местоположение помещения, машино-места | - |
| | Дополнение местоположения помещения, машино-места | - |
| 6 | Площадь помещения, машино-места (Р), м2 | 51.8 |
| 7 | Назначение помещения | Жилое |
| 8 | Вид жилого помещения (квартира, комната (в квартире), если жилое помещение расположено в многоквартирном доме) | Квартира |
| 9 | Вид (виды) разрешенного использования помещения | - |
| 10 | Наименование помещения | - |
| 11 | Кадастровый номер (при наличии) или обозначение на плане этажа (или поэтажном плане) квартиры, в которой расположена комната | - |
| 12 | Сведения об отнесении к общему имуществу в многоквартирном доме или к вспомогательным помещениям | - |
| 13 | Сведения об отнесении к специализированному жилищному фонду или к жилым помещениям наемного дома социального использования или наемного дома коммерческого использования | - |

| | | |
|------|---|---|
| 14 | Сведения о включении помещения в единый государственный реестр объектов культурного наследия (памятников истории и культуры) народов Российской Федерации | - |
| 14.1 | Регистрационный номер, вид и наименование объекта недвижимости в едином государственном реестре объектов культурного наследия (памятников истории и культуры) народов Российской Федерации либо регистрационный номер учетной карты объекта, представляющего собой историко-культурную ценность, вид и наименование выявленного объекта культурного наследия | - |
| 14.2 | Реквизиты решений Правительства Российской Федерации, органов охраны объектов культурного наследия о включении объекта недвижимости в единый государственный реестр объектов культурного наследия (памятников истории и культуры) народов Российской Федерации либо об отнесении объекта недвижимости к выявленным объектам культурного наследия, подлежащим государственной охране | - |
| 14.3 | Реквизиты документа, на основании которого установлены требования к сохранению, содержанию и использованию объектов культурного наследия (памятников истории и культуры) народов Российской Федерации, требования к обеспечению доступа к таким объектам либо выявленному объекту культурного наследия | - |

Обозначение (номер) помещения, машино-места на плане здания, сооружения, плане этажа: 117

Кадастровый номер: -

| № п/п | Наименование характеристики | Значение характеристики |
|-------|---|---|
| 1 | 2 | 3 |
| 1 | Вид объекта недвижимости (помещение, машино-место) | Помещение |
| 2 | Ранее присвоенный государственный учетный номер помещения, машино-места (кадастровый, инвентарный или условный номер) | - |
| 3 | Кадастровый номер исходного объекта недвижимости (объектов недвижимости) | - |
| 4 | Номер, тип этажа (этажей), на котором (которых) расположено помещение | 4, Этаж |
| 5 | Адрес помещения, машино-места | Российская Федерация, 143421, Московская область, г.о Красногорск, село Николо-Урюпино, улица полковника Глазунова, дом 9, квартира 117 |
| | Местоположение помещения, машино-места | - |
| | Дополнение местоположения помещения, машино-места | - |
| 6 | Площадь помещения, машино-места (Р), м ² | 34.3 |
| 7 | Назначение помещения | Жилое |
| 8 | Вид жилого помещения (квартира, комната (в квартире)), если жилое помещение расположено в многоквартирном доме | Квартира |
| 9 | Вид (виды) разрешенного использования помещения | - |
| 10 | Наименование помещения | - |

| | | |
|---|---|---|
| 11 | Кадастровый номер (при наличии) или обозначение на плане этажа (или поэтажном плане) квартиры, в которой расположена комната | - |
| 12 | Сведения об отнесении к общему имуществу в многоквартирном доме или к вспомогательным помещениям | - |
| 13 | Сведения об отнесении к специализированному жилищному фонду или к жилым помещениям наемного дома социального использования или наемного дома коммерческого использования | - |
| 14 | Сведения о включении помещения в единый государственный реестр объектов культурного наследия (памятников истории и культуры) народов Российской Федерации | - |
| 14.1 | Регистрационный номер, вид и наименование объекта недвижимости в едином государственном реестре объектов культурного наследия (памятников истории и культуры) народов Российской Федерации либо регистрационный номер учетной карты объекта, представляющего собой историко-культурную ценность, вид и наименование выявленного объекта культурного наследия | - |
| 14.2 | Реквизиты решений Правительства Российской Федерации, органов охраны объектов культурного наследия о включении объекта недвижимости в единый государственный реестр объектов культурного наследия (памятников истории и культуры) народов Российской Федерации либо об отнесении объекта недвижимости к выявленным объектам культурного наследия, подлежащим государственной охране | - |
| 14.3 | Реквизиты документа, на основании которого установлены требования к сохранению, содержанию и использованию объектов культурного наследия (памятников истории и культуры) народов Российской Федерации, требования к обеспечению доступа к таким объектам либо выявленному объекту культурного наследия | - |
| Обозначение (номер) помещения, машино-места на плане здания, сооружения, плане этажа: 118 | | |
| Кадастровый номер: - | | |
| № п/п | Наименование характеристики | Значение характеристики |
| 1 | 2 | 3 |
| 1 | Вид объекта недвижимости (помещение, машино-место) | Помещение |
| 2 | Ранее присвоенный государственный учетный номер помещения, машино-места (кадастровый, инвентарный или условный номер) | - |
| 3 | Кадастровый номер исходного объекта недвижимости (объектов недвижимости) | - |
| 4 | Номер, тип этажа (этажей), на котором (которых) расположено помещение | 4, Этаж |
| 5 | Адрес помещения, машино-места | Российская Федерация, 143421, Московская область, г.о Красногорск, село Николо-Урюпино, улица полковника Глазунова, дом 9, квартира 118 |

| | | |
|---|---|-------------------------|
| 5 | Местоположение помещения, машино-места | - |
| | Дополнение местоположения помещения, машино-места | - |
| 6 | Площадь помещения, машино-места (Р), м2 | 33.8 |
| 7 | Назначение помещения | Жилое |
| 8 | Вид жилого помещения (квартира, комната (в квартире), если жилое помещение расположено в многоквартирном доме | Квартира |
| 9 | Вид (виды) разрешенного использования помещения | - |
| 10 | Наименование помещения | - |
| 11 | Кадастровый номер (при наличии) или обозначение на плане этажа (или поэтажном плане) квартиры, в которой расположена комната | - |
| 12 | Сведения об отнесении к общему имуществу в многоквартирном доме или к вспомогательным помещениям | - |
| 13 | Сведения об отнесении к специализированному жилищному фонду или к жилым помещениям наемного дома социального использования или наемного дома коммерческого использования | - |
| 14 | Сведения о включении помещения в единый государственный реестр объектов культурного наследия (памятников истории и культуры) народов Российской Федерации | - |
| 14.1 | Регистрационный номер, вид и наименование объекта недвижимости в едином государственном реестре объектов культурного наследия (памятников истории и культуры) народов Российской Федерации либо регистрационный номер учетной карты объекта, представляющего собой историко-культурную ценность, вид и наименование выявленного объекта культурного наследия | - |
| 14.2 | Реквизиты решений Правительства Российской Федерации, органов охраны объектов культурного наследия о включении объекта недвижимости в единый государственный реестр объектов культурного наследия (памятников истории и культуры) народов Российской Федерации либо об отнесении объекта недвижимости к выявленным объектам культурного наследия, подлежащим государственной охране | - |
| 14.3 | Реквизиты документа, на основании которого установлены требования к сохранению, содержанию и использованию объектов культурного наследия (памятников истории и культуры) народов Российской Федерации, требования к обеспечению доступа к таким объектам либо выявленному объекту культурного наследия | - |
| Обозначение (номер) помещения, машино-места на плане здания, сооружения, плане этажа: 119 | | |
| Кадастровый номер: - | | |
| № п/п | Наименование характеристики | Значение характеристики |
| 1 | 2 | 3 |
| 1 | Вид объекта недвижимости (помещение, машино-место) | Помещение |

| | | |
|------|---|---|
| 2 | Ранее присвоенный государственный учетный номер помещения, машино-места (кадастровый, инвентарный или условный номер) | - |
| 3 | Кадастровый номер исходного объекта недвижимости (объектов недвижимости) | - |
| 4 | Номер, тип этажа (этажей), на котором (которых) расположено помещение | 4, Этаж |
| 5 | Адрес помещения, машино-места | Российская Федерация, 143421, Московская область, г.о Красногорск, село Николо-Урюпино, улица полковника Глазунова, дом 9, квартира 119 |
| | Местоположение помещения, машино-места | - |
| | Дополнение местоположения помещения, машино-места | - |
| 6 | Площадь помещения, машино-места (P), м2 | 37.6 |
| 7 | Назначение помещения | Жилое |
| 8 | Вид жилого помещения (квартира, комната (в квартире), если жилое помещение расположено в многоквартирном доме | Квартира |
| 9 | Вид (виды) разрешенного использования помещения | - |
| 10 | Наименование помещения | - |
| 11 | Кадастровый номер (при наличии) или обозначение на плане этажа (или поэтажном плане) квартиры, в которой расположена комната | - |
| 12 | Сведения об отнесении к общему имуществу в многоквартирном доме или к вспомогательным помещениям | - |
| 13 | Сведения об отнесении к специализированному жилищному фонду или к жилым помещениям наемного дома социального использования или наемного дома коммерческого использования | - |
| 14 | Сведения о включении помещения в единый государственный реестр объектов культурного наследия (памятников истории и культуры) народов Российской Федерации | - |
| 14.1 | Регистрационный номер, вид и наименование объекта недвижимости в едином государственном реестре объектов культурного наследия (памятников истории и культуры) народов Российской Федерации либо регистрационный номер учетной карты объекта, представляющего собой историко-культурную ценность, вид и наименование выявленного объекта культурного наследия | - |
| 14.2 | Реквизиты решений Правительства Российской Федерации, органов охраны объектов культурного наследия о включении объекта недвижимости в единый государственный реестр объектов культурного наследия (памятников истории и культуры) народов Российской Федерации либо об отнесении объекта недвижимости к выявленным объектам культурного наследия, подлежащим государственной охране | - |
| 14.3 | Реквизиты документа, на основании которого установлены требования к сохранению, содержанию и использованию объектов культурного наследия (памятников истории и культуры) народов Российской Федерации, требования к обеспечению доступа к таким объектам либо выявленному объекту культурного наследия | - |

Обозначение (номер) помещения, машино-места на плане здания, сооружения, плане этажа: 120

Кадастровый номер: -

| № п/п | Наименование характеристики | Значение характеристики |
|-------|--|---|
| 1 | 2 | 3 |
| 1 | Вид объекта недвижимости (помещение, машино-место) | Помещение |
| 2 | Ранее присвоенный государственный учетный номер помещения, машино-места (кадастровый, инвентарный или условный номер) | - |
| 3 | Кадастровый номер исходного объекта недвижимости (объектов недвижимости) | - |
| 4 | Номер, тип этажа (этажей), на котором (которых) расположено помещение | 5, Этаж |
| 5 | Адрес помещения, машино-места | Российская Федерация, 143421, Московская область, г.о Красногорск, село Николо-Урюпино, улица полковника Глазунова, дом 9, квартира 120 |
| | Местоположение помещения, машино-места | - |
| | Дополнение местоположения помещения, машино-места | - |
| 6 | Площадь помещения, машино-места (Р), м ² | 63.3 |
| 7 | Назначение помещения | Жилое |
| 8 | Вид жилого помещения (квартира, комната (в квартире), если жилое помещение расположено в многоквартирном доме) | Квартира |
| 9 | Вид (виды) разрешенного использования помещения | - |
| 10 | Наименование помещения | - |
| 11 | Кадастровый номер (при наличии) или обозначение на плане этажа (или поэтажном плане) квартиры, в которой расположена комната | - |
| 12 | Сведения об отнесении к общему имуществу в многоквартирном доме или к вспомогательным помещениям | - |
| 13 | Сведения об отнесении к специализированному жилищному фонду или к жилым помещениям наемного дома социального использования или наемного дома коммерческого использования | - |
| 14 | Сведения о включении помещения в единый государственный реестр объектов культурного наследия (памятников истории и культуры) народов Российской Федерации | - |
| 14.1 | Регистрационный номер, вид и наименование объекта недвижимости в едином государственном реестре объектов культурного наследия (памятников истории и культуры) народов Российской Федерации либо регистрационный номер учетной карты объекта, представляющего собой историко-культурную ценность, вид и наименование выявленного объекта культурного наследия | - |

| | | |
|---|---|---|
| 14.2 | Реквизиты решений Правительства Российской Федерации, органов охраны объектов культурного наследия о включении объекта недвижимости в единый государственный реестр объектов культурного наследия (памятников истории и культуры) народов Российской Федерации либо об отнесении объекта недвижимости к выявленным объектам культурного наследия, подлежащим государственной охране | - |
| 14.3 | Реквизиты документа, на основании которого установлены требования к сохранению, содержанию и использованию объектов культурного наследия (памятников истории и культуры) народов Российской Федерации, требования к обеспечению доступа к таким объектам либо выявленному объекту культурного наследия | - |
| Обозначение (номер) помещения, машино-места на плане здания, сооружения, плане этажа: 121 | | |
| Кадастровый номер: - | | |
| № п/п | Наименование характеристики | Значение характеристики |
| 1 | 2 | 3 |
| 1 | Вид объекта недвижимости (помещение, машино-место) | Помещение |
| 2 | Ранее присвоенный государственный учетный номер помещения, машино-места (кадастровый, инвентарный или условный номер) | - |
| 3 | Кадастровый номер исходного объекта недвижимости (объектов недвижимости) | - |
| 4 | Номер, тип этажа (этажей), на котором (которых) расположено помещение | 5, Этаж |
| 5 | Адрес помещения, машино-места | Российская Федерация, 143421, Московская область, г.о Красногорск, село Николо-Урюпино, улица полковника Глазунова, дом 9, квартира 121 |
| | Местоположение помещения, машино-места | - |
| | Дополнение местоположения помещения, машино-места | - |
| 6 | Площадь помещения, машино-места (Р), м2 | 34.5 |
| 7 | Назначение помещения | Жилое |
| 8 | Вид жилого помещения (квартира, комната (в квартире), если жилое помещение расположено в многоквартирном доме) | Квартира |
| 9 | Вид (виды) разрешенного использования помещения | - |
| 10 | Наименование помещения | - |
| 11 | Кадастровый номер (при наличии) или обозначение на плане этажа (или поэтажном плане) квартиры, в которой расположена комната | - |
| 12 | Сведения об отнесении к общему имуществу в многоквартирном доме или к вспомогательным помещениям | - |
| 13 | Сведения об отнесении к специализированному жилищному фонду или к жилым помещениям наемного дома социального использования или наемного дома коммерческого использования | - |

| | | |
|------|---|---|
| 14 | Сведения о включении помещения в единый государственный реестр объектов культурного наследия (памятников истории и культуры) народов Российской Федерации | - |
| 14.1 | Регистрационный номер, вид и наименование объекта недвижимости в едином государственном реестре объектов культурного наследия (памятников истории и культуры) народов Российской Федерации либо регистрационный номер учетной карты объекта, представляющего собой историко-культурную ценность, вид и наименование выявленного объекта культурного наследия | - |
| 14.2 | Реквизиты решений Правительства Российской Федерации, органов охраны объектов культурного наследия о включении объекта недвижимости в единый государственный реестр объектов культурного наследия (памятников истории и культуры) народов Российской Федерации либо об отнесении объекта недвижимости к выявленным объектам культурного наследия, подлежащим государственной охране | - |
| 14.3 | Реквизиты документа, на основании которого установлены требования к сохранению, содержанию и использованию объектов культурного наследия (памятников истории и культуры) народов Российской Федерации, требования к обеспечению доступа к таким объектам либо выявленному объекту культурного наследия | - |

Обозначение (номер) помещения, машино-места на плане здания, сооружения, плане этажа: 122

Кадастровый номер: -

| № п/п | Наименование характеристики | Значение характеристики |
|-------|---|---|
| 1 | 2 | 3 |
| 1 | Вид объекта недвижимости (помещение, машино-место) | Помещение |
| 2 | Ранее присвоенный государственный учетный номер помещения, машино-места (кадастровый, инвентарный или условный номер) | - |
| 3 | Кадастровый номер исходного объекта недвижимости (объектов недвижимости) | - |
| 4 | Номер, тип этажа (этажей), на котором (которых) расположено помещение | 5, Этаж |
| 5 | Адрес помещения, машино-места | Российская Федерация, 143421, Московская область, г.о Красногорск, село Николо-Урюпино, улица полковника Глазунова, дом 9, квартира 122 |
| | Местоположение помещения, машино-места | - |
| | Дополнение местоположения помещения, машино-места | - |
| 6 | Площадь помещения, машино-места (Р), м ² | 34.2 |
| 7 | Назначение помещения | Жилое |
| 8 | Вид жилого помещения (квартира, комната (в квартире), если жилое помещение расположено в многоквартирном доме) | Квартира |
| 9 | Вид (виды) разрешенного использования помещения | - |
| 10 | Наименование помещения | - |

| | | |
|------|---|---|
| 11 | Кадастровый номер (при наличии) или обозначение на плане этажа (или поэтажном плане) квартиры, в которой расположена комната | - |
| 12 | Сведения об отнесении к общему имуществу в многоквартирном доме или к вспомогательным помещениям | - |
| 13 | Сведения об отнесении к специализированному жилищному фонду или к жилым помещениям наемного дома социального использования или наемного дома коммерческого использования | - |
| 14 | Сведения о включении помещения в единый государственный реестр объектов культурного наследия (памятников истории и культуры) народов Российской Федерации | - |
| 14.1 | Регистрационный номер, вид и наименование объекта недвижимости в едином государственном реестре объектов культурного наследия (памятников истории и культуры) народов Российской Федерации либо регистрационный номер учетной карты объекта, представляющего собой историко-культурную ценность, вид и наименование выявленного объекта культурного наследия | - |
| 14.2 | Реквизиты решений Правительства Российской Федерации, органов охраны объектов культурного наследия о включении объекта недвижимости в единый государственный реестр объектов культурного наследия (памятников истории и культуры) народов Российской Федерации либо об отнесении объекта недвижимости к выявленным объектам культурного наследия, подлежащим государственной охране | - |
| 14.3 | Реквизиты документа, на основании которого установлены требования к сохранению, содержанию и использованию объектов культурного наследия (памятников истории и культуры) народов Российской Федерации, требования к обеспечению доступа к таким объектам либо выявленному объекту культурного наследия | - |

Обозначение (номер) помещения, машино-места на плане здания, сооружения, плане этажа: 123

Кадастровый номер: -

| № п/п | Наименование характеристики | Значение характеристики |
|-------|---|---|
| 1 | 2 | 3 |
| 1 | Вид объекта недвижимости (помещение, машино-место) | Помещение |
| 2 | Ранее присвоенный государственный учетный номер помещения, машино-места (кадастровый, инвентарный или условный номер) | - |
| 3 | Кадастровый номер исходного объекта недвижимости (объектов недвижимости) | - |
| 4 | Номер, тип этажа (этажей), на котором (которых) расположено помещение | 5, Этаж |
| 5 | Адрес помещения, машино-места | Российская Федерация, 143421, Московская область, г.о Красногорск, село Николо-Урюпино, улица полковника Глазунова, дом 9, квартира 123 |

| | | |
|---|---|-------------------------|
| 5 | Местоположение помещения, машино-места | - |
| | Дополнение местоположения помещения, машино-места | - |
| 6 | Площадь помещения, машино-места (Р), м2 | 37.5 |
| 7 | Назначение помещения | Жилое |
| 8 | Вид жилого помещения (квартира, комната (в квартире), если жилое помещение расположено в многоквартирном доме) | Квартира |
| 9 | Вид (виды) разрешенного использования помещения | - |
| 10 | Наименование помещения | - |
| 11 | Кадастровый номер (при наличии) или обозначение на плане этажа (или поэтажном плане) квартиры, в которой расположена комната | - |
| 12 | Сведения об отнесении к общему имуществу в многоквартирном доме или к вспомогательным помещениям | - |
| 13 | Сведения об отнесении к специализированному жилищному фонду или к жилым помещениям наемного дома социального использования или наемного дома коммерческого использования | - |
| 14 | Сведения о включении помещения в единый государственный реестр объектов культурного наследия (памятников истории и культуры) народов Российской Федерации | - |
| 14.1 | Регистрационный номер, вид и наименование объекта недвижимости в едином государственном реестре объектов культурного наследия (памятников истории и культуры) народов Российской Федерации либо регистрационный номер учетной карты объекта, представляющего собой историко-культурную ценность, вид и наименование выявленного объекта культурного наследия | - |
| 14.2 | Реквизиты решений Правительства Российской Федерации, органов охраны объектов культурного наследия о включении объекта недвижимости в единый государственный реестр объектов культурного наследия (памятников истории и культуры) народов Российской Федерации либо об отнесении объекта недвижимости к выявленным объектам культурного наследия, подлежащим государственной охране | - |
| 14.3 | Реквизиты документа, на основании которого установлены требования к сохранению, содержанию и использованию объектов культурного наследия (памятников истории и культуры) народов Российской Федерации, требования к обеспечению доступа к таким объектам либо выявленному объекту культурного наследия | - |
| Обозначение (номер) помещения, машино-места на плане здания, сооружения, плане этажа: 124 | | |
| Кадастровый номер: - | | |
| № п/п | Наименование характеристики | Значение характеристики |
| 1 | 2 | 3 |
| 1 | Вид объекта недвижимости (помещение, машино-место) | Помещение |

| | | |
|------|---|---|
| 2 | Ранее присвоенный государственный учетный номер помещения, машино-места (кадастровый, инвентарный или условный номер) | - |
| 3 | Кадастровый номер исходного объекта недвижимости (объектов недвижимости) | - |
| 4 | Номер, тип этажа (этажей), на котором (которых) расположено помещение | 6, Этаж |
| 5 | Адрес помещения, машино-места | Российская Федерация, 143421, Московская область, г.о Красногорск, село Николо-Урюпино, улица полковника Глазунова, дом 9, квартира 124 |
| | Местоположение помещения, машино-места | - |
| | Дополнение местоположения помещения, машино-места | - |
| 6 | Площадь помещения, машино-места (P), м2 | 63.2 |
| 7 | Назначение помещения | Жилое |
| 8 | Вид жилого помещения (квартира, комната (в квартире), если жилое помещение расположено в многоквартирном доме | Квартира |
| 9 | Вид (виды) разрешенного использования помещения | - |
| 10 | Наименование помещения | - |
| 11 | Кадастровый номер (при наличии) или обозначение на плане этажа (или поэтажном плане) квартиры, в которой расположена комната | - |
| 12 | Сведения об отнесении к общему имуществу в многоквартирном доме или к вспомогательным помещениям | - |
| 13 | Сведения об отнесении к специализированному жилищному фонду или к жилым помещениям наемного дома социального использования или наемного дома коммерческого использования | - |
| 14 | Сведения о включении помещения в единый государственный реестр объектов культурного наследия (памятников истории и культуры) народов Российской Федерации | - |
| 14.1 | Регистрационный номер, вид и наименование объекта недвижимости в едином государственном реестре объектов культурного наследия (памятников истории и культуры) народов Российской Федерации либо регистрационный номер учетной карты объекта, представляющего собой историко-культурную ценность, вид и наименование выявленного объекта культурного наследия | - |
| 14.2 | Реквизиты решений Правительства Российской Федерации, органов охраны объектов культурного наследия о включении объекта недвижимости в единый государственный реестр объектов культурного наследия (памятников истории и культуры) народов Российской Федерации либо об отнесении объекта недвижимости к выявленным объектам культурного наследия, подлежащим государственной охране | - |
| 14.3 | Реквизиты документа, на основании которого установлены требования к сохранению, содержанию и использованию объектов культурного наследия (памятников истории и культуры) народов Российской Федерации, требования к обеспечению доступа к таким объектам либо выявленному объекту культурного наследия | - |

Обозначение (номер) помещения, машино-места на плане здания, сооружения, плане этажа: 125

Кадастровый номер: -

| № п/п | Наименование характеристики | Значение характеристики |
|-------|--|---|
| 1 | 2 | 3 |
| 1 | Вид объекта недвижимости (помещение, машино-место) | Помещение |
| 2 | Ранее присвоенный государственный учетный номер помещения, машино-места (кадастровый, инвентарный или условный номер) | - |
| 3 | Кадастровый номер исходного объекта недвижимости (объектов недвижимости) | - |
| 4 | Номер, тип этажа (этажей), на котором (которых) расположено помещение | 6, Этаж |
| 5 | Адрес помещения, машино-места | Российская Федерация, 143421, Московская область, г.о Красногорск, село Николо-Урюпино, улица полковника Глазунова, дом 9, квартира 125 |
| | Местоположение помещения, машино-места | - |
| | Дополнение местоположения помещения, машино-места | - |
| 6 | Площадь помещения, машино-места (Р), м ² | 34.7 |
| 7 | Назначение помещения | Жилое |
| 8 | Вид жилого помещения (квартира, комната (в квартире), если жилое помещение расположено в многоквартирном доме) | Квартира |
| 9 | Вид (виды) разрешенного использования помещения | - |
| 10 | Наименование помещения | - |
| 11 | Кадастровый номер (при наличии) или обозначение на плане этажа (или поэтажном плане) квартиры, в которой расположена комната | - |
| 12 | Сведения об отнесении к общему имуществу в многоквартирном доме или к вспомогательным помещениям | - |
| 13 | Сведения об отнесении к специализированному жилищному фонду или к жилым помещениям наемного дома социального использования или наемного дома коммерческого использования | - |
| 14 | Сведения о включении помещения в единый государственный реестр объектов культурного наследия (памятников истории и культуры) народов Российской Федерации | - |
| 14.1 | Регистрационный номер, вид и наименование объекта недвижимости в едином государственном реестре объектов культурного наследия (памятников истории и культуры) народов Российской Федерации либо регистрационный номер учетной карты объекта, представляющего собой историко-культурную ценность, вид и наименование выявленного объекта культурного наследия | - |

| | | |
|---|---|---|
| 14.2 | Реквизиты решений Правительства Российской Федерации, органов охраны объектов культурного наследия о включении объекта недвижимости в единый государственный реестр объектов культурного наследия (памятников истории и культуры) народов Российской Федерации либо об отнесении объекта недвижимости к выявленным объектам культурного наследия, подлежащим государственной охране | - |
| 14.3 | Реквизиты документа, на основании которого установлены требования к сохранению, содержанию и использованию объектов культурного наследия (памятников истории и культуры) народов Российской Федерации, требования к обеспечению доступа к таким объектам либо выявленному объекту культурного наследия | - |
| Обозначение (номер) помещения, машино-места на плане здания, сооружения, плане этажа: 126 | | |
| Кадастровый номер: - | | |
| № п/п | Наименование характеристики | Значение характеристики |
| 1 | 2 | 3 |
| 1 | Вид объекта недвижимости (помещение, машино-место) | Помещение |
| 2 | Ранее присвоенный государственный учетный номер помещения, машино-места (кадастровый, инвентарный или условный номер) | - |
| 3 | Кадастровый номер исходного объекта недвижимости (объектов недвижимости) | - |
| 4 | Номер, тип этажа (этажей), на котором (которых) расположено помещение | 6, Этаж |
| 5 | Адрес помещения, машино-места | Российская Федерация, 143421, Московская область, г.о Красногорск, село Николо-Урюпино, улица полковника Глазунова, дом 9, квартира 126 |
| | Местоположение помещения, машино-места | - |
| | Дополнение местоположения помещения, машино-места | - |
| 6 | Площадь помещения, машино-места (Р), м2 | 34.1 |
| 7 | Назначение помещения | Жилое |
| 8 | Вид жилого помещения (квартира, комната (в квартире), если жилое помещение расположено в многоквартирном доме) | Квартира |
| 9 | Вид (виды) разрешенного использования помещения | - |
| 10 | Наименование помещения | - |
| 11 | Кадастровый номер (при наличии) или обозначение на плане этажа (или поэтажном плане) квартиры, в которой расположена комната | - |
| 12 | Сведения об отнесении к общему имуществу в многоквартирном доме или к вспомогательным помещениям | - |
| 13 | Сведения об отнесении к специализированному жилищному фонду или к жилым помещениям наемного дома социального использования или наемного дома коммерческого использования | - |

| | | |
|------|---|---|
| 14 | Сведения о включении помещения в единый государственный реестр объектов культурного наследия (памятников истории и культуры) народов Российской Федерации | - |
| 14.1 | Регистрационный номер, вид и наименование объекта недвижимости в едином государственном реестре объектов культурного наследия (памятников истории и культуры) народов Российской Федерации либо регистрационный номер учетной карты объекта, представляющего собой историко-культурную ценность, вид и наименование выявленного объекта культурного наследия | - |
| 14.2 | Реквизиты решений Правительства Российской Федерации, органов охраны объектов культурного наследия о включении объекта недвижимости в единый государственный реестр объектов культурного наследия (памятников истории и культуры) народов Российской Федерации либо об отнесении объекта недвижимости к выявленным объектам культурного наследия, подлежащим государственной охране | - |
| 14.3 | Реквизиты документа, на основании которого установлены требования к сохранению, содержанию и использованию объектов культурного наследия (памятников истории и культуры) народов Российской Федерации, требования к обеспечению доступа к таким объектам либо выявленному объекту культурного наследия | - |

Обозначение (номер) помещения, машино-места на плане здания, сооружения, плане этажа: 127

Кадастровый номер: -

| № п/п | Наименование характеристики | Значение характеристики |
|-------|---|---|
| 1 | 2 | 3 |
| 1 | Вид объекта недвижимости (помещение, машино-место) | Помещение |
| 2 | Ранее присвоенный государственный учетный номер помещения, машино-места (кадастровый, инвентарный или условный номер) | - |
| 3 | Кадастровый номер исходного объекта недвижимости (объектов недвижимости) | - |
| 4 | Номер, тип этажа (этажей), на котором (которых) расположено помещение | 6, Этаж |
| 5 | Адрес помещения, машино-места | Российская Федерация, 143421, Московская область, г.о Красногорск, село Николо-Урюпино, улица полковника Глазунова, дом 9, квартира 127 |
| | Местоположение помещения, машино-места | - |
| | Дополнение местоположения помещения, машино-места | - |
| 6 | Площадь помещения, машино-места (Р), м ² | 36.1 |
| 7 | Назначение помещения | Жилое |
| 8 | Вид жилого помещения (квартира, комната (в квартире), если жилое помещение расположено в многоквартирном доме) | Квартира |
| 9 | Вид (виды) разрешенного использования помещения | - |
| 10 | Наименование помещения | - |

| | | |
|------|---|---|
| 11 | Кадастровый номер (при наличии) или обозначение на плане этажа (или поэтажном плане) квартиры, в которой расположена комната | - |
| 12 | Сведения об отнесении к общему имуществу в многоквартирном доме или к вспомогательным помещениям | - |
| 13 | Сведения об отнесении к специализированному жилищному фонду или к жилым помещениям наемного дома социального использования или наемного дома коммерческого использования | - |
| 14 | Сведения о включении помещения в единый государственный реестр объектов культурного наследия (памятников истории и культуры) народов Российской Федерации | - |
| 14.1 | Регистрационный номер, вид и наименование объекта недвижимости в едином государственном реестре объектов культурного наследия (памятников истории и культуры) народов Российской Федерации либо регистрационный номер учетной карты объекта, представляющего собой историко-культурную ценность, вид и наименование выявленного объекта культурного наследия | - |
| 14.2 | Реквизиты решений Правительства Российской Федерации, органов охраны объектов культурного наследия о включении объекта недвижимости в единый государственный реестр объектов культурного наследия (памятников истории и культуры) народов Российской Федерации либо об отнесении объекта недвижимости к выявленным объектам культурного наследия, подлежащим государственной охране | - |
| 14.3 | Реквизиты документа, на основании которого установлены требования к сохранению, содержанию и использованию объектов культурного наследия (памятников истории и культуры) народов Российской Федерации, требования к обеспечению доступа к таким объектам либо выявленному объекту культурного наследия | - |

Обозначение (номер) помещения, машино-места на плане здания, сооружения, плане этажа: 128

Кадастровый номер: -

| № п/п | Наименование характеристики | Значение характеристики |
|-------|---|---|
| 1 | 2 | 3 |
| 1 | Вид объекта недвижимости (помещение, машино-место) | Помещение |
| 2 | Ранее присвоенный государственный учетный номер помещения, машино-места (кадастровый, инвентарный или условный номер) | - |
| 3 | Кадастровый номер исходного объекта недвижимости (объектов недвижимости) | - |
| 4 | Номер, тип этажа (этажей), на котором (которых) расположено помещение | 1, Этаж |
| 5 | Адрес помещения, машино-места | Российская Федерация, 143421, Московская область, г.о Красногорск, село Николо-Урюпино, улица полковника Глазунова, дом 9, квартира 128 |

| 5 | Местоположение помещения, машино-места | - |
|---|---|-------------------------|
| | Дополнение местоположения помещения, машино-места | - |
| 6 | Площадь помещения, машино-места (Р), м2 | 31.5 |
| 7 | Назначение помещения | Жилое |
| 8 | Вид жилого помещения (квартира, комната (в квартире), если жилое помещение расположено в многоквартирном доме) | Квартира |
| 9 | Вид (виды) разрешенного использования помещения | - |
| 10 | Наименование помещения | - |
| 11 | Кадастровый номер (при наличии) или обозначение на плане этажа (или поэтажном плане) квартиры, в которой расположена комната | - |
| 12 | Сведения об отнесении к общему имуществу в многоквартирном доме или к вспомогательным помещениям | - |
| 13 | Сведения об отнесении к специализированному жилищному фонду или к жилым помещениям наемного дома социального использования или наемного дома коммерческого использования | - |
| 14 | Сведения о включении помещения в единый государственный реестр объектов культурного наследия (памятников истории и культуры) народов Российской Федерации | - |
| 14.1 | Регистрационный номер, вид и наименование объекта недвижимости в едином государственном реестре объектов культурного наследия (памятников истории и культуры) народов Российской Федерации либо регистрационный номер учетной карты объекта, представляющего собой историко-культурную ценность, вид и наименование выявленного объекта культурного наследия | - |
| 14.2 | Реквизиты решений Правительства Российской Федерации, органов охраны объектов культурного наследия о включении объекта недвижимости в единый государственный реестр объектов культурного наследия (памятников истории и культуры) народов Российской Федерации либо об отнесении объекта недвижимости к выявленным объектам культурного наследия, подлежащим государственной охране | - |
| 14.3 | Реквизиты документа, на основании которого установлены требования к сохранению, содержанию и использованию объектов культурного наследия (памятников истории и культуры) народов Российской Федерации, требования к обеспечению доступа к таким объектам либо выявленному объекту культурного наследия | - |
| Обозначение (номер) помещения, машино-места на плане здания, сооружения, плане этажа: 129 | | |
| Кадастровый номер: - | | |
| № п/п | Наименование характеристики | Значение характеристики |
| 1 | 2 | 3 |
| 1 | Вид объекта недвижимости (помещение, машино-место) | Помещение |

| | | |
|------|---|---|
| 2 | Ранее присвоенный государственный учетный номер помещения, машино-места (кадастровый, инвентарный или условный номер) | - |
| 3 | Кадастровый номер исходного объекта недвижимости (объектов недвижимости) | - |
| 4 | Номер, тип этажа (этажей), на котором (которых) расположено помещение | 1, Этаж |
| 5 | Адрес помещения, машино-места | Российская Федерация, 143421, Московская область, г.о Красногорск, село Николо-Урюпино, улица полковника Глазунова, дом 9, квартира 129 |
| | Местоположение помещения, машино-места | - |
| | Дополнение местоположения помещения, машино-места | - |
| 6 | Площадь помещения, машино-места (P), м2 | 76.5 |
| 7 | Назначение помещения | Жилое |
| 8 | Вид жилого помещения (квартира, комната (в квартире), если жилое помещение расположено в многоквартирном доме | Квартира |
| 9 | Вид (виды) разрешенного использования помещения | - |
| 10 | Наименование помещения | - |
| 11 | Кадастровый номер (при наличии) или обозначение на плане этажа (или поэтажном плане) квартиры, в которой расположена комната | - |
| 12 | Сведения об отнесении к общему имуществу в многоквартирном доме или к вспомогательным помещениям | - |
| 13 | Сведения об отнесении к специализированному жилищному фонду или к жилым помещениям наемного дома социального использования или наемного дома коммерческого использования | - |
| 14 | Сведения о включении помещения в единый государственный реестр объектов культурного наследия (памятников истории и культуры) народов Российской Федерации | - |
| 14.1 | Регистрационный номер, вид и наименование объекта недвижимости в едином государственном реестре объектов культурного наследия (памятников истории и культуры) народов Российской Федерации либо регистрационный номер учетной карты объекта, представляющего собой историко-культурную ценность, вид и наименование выявленного объекта культурного наследия | - |
| 14.2 | Реквизиты решений Правительства Российской Федерации, органов охраны объектов культурного наследия о включении объекта недвижимости в единый государственный реестр объектов культурного наследия (памятников истории и культуры) народов Российской Федерации либо об отнесении объекта недвижимости к выявленным объектам культурного наследия, подлежащим государственной охране | - |
| 14.3 | Реквизиты документа, на основании которого установлены требования к сохранению, содержанию и использованию объектов культурного наследия (памятников истории и культуры) народов Российской Федерации, требования к обеспечению доступа к таким объектам либо выявленному объекту культурного наследия | - |

Обозначение (номер) помещения, машино-места на плане здания, сооружения, плане этажа: 130

Кадастровый номер: -

| № п/п | Наименование характеристики | Значение характеристики |
|-------|--|---|
| 1 | 2 | 3 |
| 1 | Вид объекта недвижимости (помещение, машино-место) | Помещение |
| 2 | Ранее присвоенный государственный учетный номер помещения, машино-места (кадастровый, инвентарный или условный номер) | - |
| 3 | Кадастровый номер исходного объекта недвижимости (объектов недвижимости) | - |
| 4 | Номер, тип этажа (этажей), на котором (которых) расположено помещение | 1, Этаж |
| 5 | Адрес помещения, машино-места | Российская Федерация, 143421, Московская область, г.о Красногорск, село Николо-Урюпино, улица полковника Глазунова, дом 9, квартира 130 |
| | Местоположение помещения, машино-места | - |
| | Дополнение местоположения помещения, машино-места | - |
| 6 | Площадь помещения, машино-места (Р), м ² | 53.7 |
| 7 | Назначение помещения | Жилое |
| 8 | Вид жилого помещения (квартира, комната (в квартире), если жилое помещение расположено в многоквартирном доме) | Квартира |
| 9 | Вид (виды) разрешенного использования помещения | - |
| 10 | Наименование помещения | - |
| 11 | Кадастровый номер (при наличии) или обозначение на плане этажа (или поэтажном плане) квартиры, в которой расположена комната | - |
| 12 | Сведения об отнесении к общему имуществу в многоквартирном доме или к вспомогательным помещениям | - |
| 13 | Сведения об отнесении к специализированному жилищному фонду или к жилым помещениям наемного дома социального использования или наемного дома коммерческого использования | - |
| 14 | Сведения о включении помещения в единый государственный реестр объектов культурного наследия (памятников истории и культуры) народов Российской Федерации | - |
| 14.1 | Регистрационный номер, вид и наименование объекта недвижимости в едином государственном реестре объектов культурного наследия (памятников истории и культуры) народов Российской Федерации либо регистрационный номер учетной карты объекта, представляющего собой историко-культурную ценность, вид и наименование выявленного объекта культурного наследия | - |

| | | |
|---|---|---|
| 14.2 | Реквизиты решений Правительства Российской Федерации, органов охраны объектов культурного наследия о включении объекта недвижимости в единый государственный реестр объектов культурного наследия (памятников истории и культуры) народов Российской Федерации либо об отнесении объекта недвижимости к выявленным объектам культурного наследия, подлежащим государственной охране | - |
| 14.3 | Реквизиты документа, на основании которого установлены требования к сохранению, содержанию и использованию объектов культурного наследия (памятников истории и культуры) народов Российской Федерации, требования к обеспечению доступа к таким объектам либо выявленному объекту культурного наследия | - |
| Обозначение (номер) помещения, машино-места на плане здания, сооружения, плане этажа: 131 | | |
| Кадастровый номер: - | | |
| № п/п | Наименование характеристики | Значение характеристики |
| 1 | 2 | 3 |
| 1 | Вид объекта недвижимости (помещение, машино-место) | Помещение |
| 2 | Ранее присвоенный государственный учетный номер помещения, машино-места (кадастровый, инвентарный или условный номер) | - |
| 3 | Кадастровый номер исходного объекта недвижимости (объектов недвижимости) | - |
| 4 | Номер, тип этажа (этажей), на котором (которых) расположено помещение | 1, Этаж |
| 5 | Адрес помещения, машино-места | Российская Федерация, 143421, Московская область, г.о Красногорск, село Николо-Урюпино, улица полковника Глазунова, дом 9, квартира 131 |
| | Местоположение помещения, машино-места | - |
| | Дополнение местоположения помещения, машино-места | - |
| 6 | Площадь помещения, машино-места (Р), м2 | 36.3 |
| 7 | Назначение помещения | Жилое |
| 8 | Вид жилого помещения (квартира, комната (в квартире), если жилое помещение расположено в многоквартирном доме) | Квартира |
| 9 | Вид (виды) разрешенного использования помещения | - |
| 10 | Наименование помещения | - |
| 11 | Кадастровый номер (при наличии) или обозначение на плане этажа (или поэтажном плане) квартиры, в которой расположена комната | - |
| 12 | Сведения об отнесении к общему имуществу в многоквартирном доме или к вспомогательным помещениям | - |
| 13 | Сведения об отнесении к специализированному жилищному фонду или к жилым помещениям наемного дома социального использования или наемного дома коммерческого использования | - |

| | | |
|------|---|---|
| 14 | Сведения о включении помещения в единый государственный реестр объектов культурного наследия (памятников истории и культуры) народов Российской Федерации | - |
| 14.1 | Регистрационный номер, вид и наименование объекта недвижимости в едином государственном реестре объектов культурного наследия (памятников истории и культуры) народов Российской Федерации либо регистрационный номер учетной карты объекта, представляющего собой историко-культурную ценность, вид и наименование выявленного объекта культурного наследия | - |
| 14.2 | Реквизиты решений Правительства Российской Федерации, органов охраны объектов культурного наследия о включении объекта недвижимости в единый государственный реестр объектов культурного наследия (памятников истории и культуры) народов Российской Федерации либо об отнесении объекта недвижимости к выявленным объектам культурного наследия, подлежащим государственной охране | - |
| 14.3 | Реквизиты документа, на основании которого установлены требования к сохранению, содержанию и использованию объектов культурного наследия (памятников истории и культуры) народов Российской Федерации, требования к обеспечению доступа к таким объектам либо выявленному объекту культурного наследия | - |

Обозначение (номер) помещения, машино-места на плане здания, сооружения, плане этажа: 132

Кадастровый номер: -

| № п/п | Наименование характеристики | Значение характеристики |
|-------|---|---|
| 1 | 2 | 3 |
| 1 | Вид объекта недвижимости (помещение, машино-место) | Помещение |
| 2 | Ранее присвоенный государственный учетный номер помещения, машино-места (кадастровый, инвентарный или условный номер) | - |
| 3 | Кадастровый номер исходного объекта недвижимости (объектов недвижимости) | - |
| 4 | Номер, тип этажа (этажей), на котором (которых) расположено помещение | 1, Этаж |
| 5 | Адрес помещения, машино-места | Российская Федерация, 143421, Московская область, г.о Красногорск, село Николо-Урюпино, улица полковника Глазунова, дом 9, квартира 132 |
| | Местоположение помещения, машино-места | - |
| | Дополнение местоположения помещения, машино-места | - |
| 6 | Площадь помещения, машино-места (P), м ² | 57.5 |
| 7 | Назначение помещения | Жилое |
| 8 | Вид жилого помещения (квартира, комната (в квартире)), если жилое помещение расположено в многоквартирном доме | Квартира |
| 9 | Вид (виды) разрешенного использования помещения | - |
| 10 | Наименование помещения | - |

| | | |
|------|---|---|
| 11 | Кадастровый номер (при наличии) или обозначение на плане этажа (или поэтажном плане) квартиры, в которой расположена комната | - |
| 12 | Сведения об отнесении к общему имуществу в многоквартирном доме или к вспомогательным помещениям | - |
| 13 | Сведения об отнесении к специализированному жилищному фонду или к жилым помещениям наемного дома социального использования или наемного дома коммерческого использования | - |
| 14 | Сведения о включении помещения в единый государственный реестр объектов культурного наследия (памятников истории и культуры) народов Российской Федерации | - |
| 14.1 | Регистрационный номер, вид и наименование объекта недвижимости в едином государственном реестре объектов культурного наследия (памятников истории и культуры) народов Российской Федерации либо регистрационный номер учетной карты объекта, представляющего собой историко-культурную ценность, вид и наименование выявленного объекта культурного наследия | - |
| 14.2 | Реквизиты решений Правительства Российской Федерации, органов охраны объектов культурного наследия о включении объекта недвижимости в единый государственный реестр объектов культурного наследия (памятников истории и культуры) народов Российской Федерации либо об отнесении объекта недвижимости к выявленным объектам культурного наследия, подлежащим государственной охране | - |
| 14.3 | Реквизиты документа, на основании которого установлены требования к сохранению, содержанию и использованию объектов культурного наследия (памятников истории и культуры) народов Российской Федерации, требования к обеспечению доступа к таким объектам либо выявленному объекту культурного наследия | - |

Обозначение (номер) помещения, машино-места на плане здания, сооружения, плане этажа: 133

Кадастровый номер: -

| № п/п | Наименование характеристики | Значение характеристики |
|-------|---|---|
| 1 | 2 | 3 |
| 1 | Вид объекта недвижимости (помещение, машино-место) | Помещение |
| 2 | Ранее присвоенный государственный учетный номер помещения, машино-места (кадастровый, инвентарный или условный номер) | - |
| 3 | Кадастровый номер исходного объекта недвижимости (объектов недвижимости) | - |
| 4 | Номер, тип этажа (этажей), на котором (которых) расположено помещение | 2, Этаж |
| 5 | Адрес помещения, машино-места | Российская Федерация, 143421, Московская область, г.о Красногорск, село Николо-Урюпино, улица полковника Глазунова, дом 9, квартира 133 |

| | | |
|---|---|-------------------------|
| 5 | Местоположение помещения, машино-места | - |
| | Дополнение местоположения помещения, машино-места | - |
| 6 | Площадь помещения, машино-места (Р), м2 | 31.6 |
| 7 | Назначение помещения | Жилое |
| 8 | Вид жилого помещения (квартира, комната (в квартире), если жилое помещение расположено в многоквартирном доме) | Квартира |
| 9 | Вид (виды) разрешенного использования помещения | - |
| 10 | Наименование помещения | - |
| 11 | Кадастровый номер (при наличии) или обозначение на плане этажа (или поэтажном плане) квартиры, в которой расположена комната | - |
| 12 | Сведения об отнесении к общему имуществу в многоквартирном доме или к вспомогательным помещениям | - |
| 13 | Сведения об отнесении к специализированному жилищному фонду или к жилым помещениям наемного дома социального использования или наемного дома коммерческого использования | - |
| 14 | Сведения о включении помещения в единый государственный реестр объектов культурного наследия (памятников истории и культуры) народов Российской Федерации | - |
| 14.1 | Регистрационный номер, вид и наименование объекта недвижимости в едином государственном реестре объектов культурного наследия (памятников истории и культуры) народов Российской Федерации либо регистрационный номер учетной карты объекта, представляющего собой историко-культурную ценность, вид и наименование выявленного объекта культурного наследия | - |
| 14.2 | Реквизиты решений Правительства Российской Федерации, органов охраны объектов культурного наследия о включении объекта недвижимости в единый государственный реестр объектов культурного наследия (памятников истории и культуры) народов Российской Федерации либо об отнесении объекта недвижимости к выявленным объектам культурного наследия, подлежащим государственной охране | - |
| 14.3 | Реквизиты документа, на основании которого установлены требования к сохранению, содержанию и использованию объектов культурного наследия (памятников истории и культуры) народов Российской Федерации, требования к обеспечению доступа к таким объектам либо выявленному объекту культурного наследия | - |
| Обозначение (номер) помещения, машино-места на плане здания, сооружения, плане этажа: 134 | | |
| Кадастровый номер: - | | |
| № п/п | Наименование характеристики | Значение характеристики |
| 1 | 2 | 3 |
| 1 | Вид объекта недвижимости (помещение, машино-место) | Помещение |

| | | |
|------|---|---|
| 2 | Ранее присвоенный государственный учетный номер помещения, машино-места (кадастровый, инвентарный или условный номер) | - |
| 3 | Кадастровый номер исходного объекта недвижимости (объектов недвижимости) | - |
| 4 | Номер, тип этажа (этажей), на котором (которых) расположено помещение | 2, Этаж |
| 5 | Адрес помещения, машино-места | Российская Федерация, 143421, Московская область, г.о Красногорск, село Николо-Урюпино, улица полковника Глазунова, дом 9, квартира 134 |
| | Местоположение помещения, машино-места | - |
| | Дополнение местоположения помещения, машино-места | - |
| 6 | Площадь помещения, машино-места (P), м2 | 77.0 |
| 7 | Назначение помещения | Жилое |
| 8 | Вид жилого помещения (квартира, комната (в квартире), если жилое помещение расположено в многоквартирном доме | Квартира |
| 9 | Вид (виды) разрешенного использования помещения | - |
| 10 | Наименование помещения | - |
| 11 | Кадастровый номер (при наличии) или обозначение на плане этажа (или поэтажном плане) квартиры, в которой расположена комната | - |
| 12 | Сведения об отнесении к общему имуществу в многоквартирном доме или к вспомогательным помещениям | - |
| 13 | Сведения об отнесении к специализированному жилищному фонду или к жилым помещениям наемного дома социального использования или наемного дома коммерческого использования | - |
| 14 | Сведения о включении помещения в единый государственный реестр объектов культурного наследия (памятников истории и культуры) народов Российской Федерации | - |
| 14.1 | Регистрационный номер, вид и наименование объекта недвижимости в едином государственном реестре объектов культурного наследия (памятников истории и культуры) народов Российской Федерации либо регистрационный номер учетной карты объекта, представляющего собой историко-культурную ценность, вид и наименование выявленного объекта культурного наследия | - |
| 14.2 | Реквизиты решений Правительства Российской Федерации, органов охраны объектов культурного наследия о включении объекта недвижимости в единый государственный реестр объектов культурного наследия (памятников истории и культуры) народов Российской Федерации либо об отнесении объекта недвижимости к выявленным объектам культурного наследия, подлежащим государственной охране | - |
| 14.3 | Реквизиты документа, на основании которого установлены требования к сохранению, содержанию и использованию объектов культурного наследия (памятников истории и культуры) народов Российской Федерации, требования к обеспечению доступа к таким объектам либо выявленному объекту культурного наследия | - |

Обозначение (номер) помещения, машино-места на плане здания, сооружения, плане этажа: 135

Кадастровый номер: -

| № п/п | Наименование характеристики | Значение характеристики |
|-------|--|---|
| 1 | 2 | 3 |
| 1 | Вид объекта недвижимости (помещение, машино-место) | Помещение |
| 2 | Ранее присвоенный государственный учетный номер помещения, машино-места (кадастровый, инвентарный или условный номер) | - |
| 3 | Кадастровый номер исходного объекта недвижимости (объектов недвижимости) | - |
| 4 | Номер, тип этажа (этажей), на котором (которых) расположено помещение | 2, Этаж |
| 5 | Адрес помещения, машино-места | Российская Федерация, 143421, Московская область, г.о Красногорск, село Николо-Урюпино, улица полковника Глазунова, дом 9, квартира 135 |
| | Местоположение помещения, машино-места | - |
| | Дополнение местоположения помещения, машино-места | - |
| 6 | Площадь помещения, машино-места (Р), м ² | 33.0 |
| 7 | Назначение помещения | Жилое |
| 8 | Вид жилого помещения (квартира, комната (в квартире), если жилое помещение расположено в многоквартирном доме) | Квартира |
| 9 | Вид (виды) разрешенного использования помещения | - |
| 10 | Наименование помещения | - |
| 11 | Кадастровый номер (при наличии) или обозначение на плане этажа (или поэтажном плане) квартиры, в которой расположена комната | - |
| 12 | Сведения об отнесении к общему имуществу в многоквартирном доме или к вспомогательным помещениям | - |
| 13 | Сведения об отнесении к специализированному жилищному фонду или к жилым помещениям наемного дома социального использования или наемного дома коммерческого использования | - |
| 14 | Сведения о включении помещения в единый государственный реестр объектов культурного наследия (памятников истории и культуры) народов Российской Федерации | - |
| 14.1 | Регистрационный номер, вид и наименование объекта недвижимости в едином государственном реестре объектов культурного наследия (памятников истории и культуры) народов Российской Федерации либо регистрационный номер учетной карты объекта, представляющего собой историко-культурную ценность, вид и наименование выявленного объекта культурного наследия | - |

| | | |
|---|---|---|
| 14.2 | Реквизиты решений Правительства Российской Федерации, органов охраны объектов культурного наследия о включении объекта недвижимости в единый государственный реестр объектов культурного наследия (памятников истории и культуры) народов Российской Федерации либо об отнесении объекта недвижимости к выявленным объектам культурного наследия, подлежащим государственной охране | - |
| 14.3 | Реквизиты документа, на основании которого установлены требования к сохранению, содержанию и использованию объектов культурного наследия (памятников истории и культуры) народов Российской Федерации, требования к обеспечению доступа к таким объектам либо выявленному объекту культурного наследия | - |
| Обозначение (номер) помещения, машино-места на плане здания, сооружения, плане этажа: 136 | | |
| Кадастровый номер: - | | |
| № п/п | Наименование характеристики | Значение характеристики |
| 1 | 2 | 3 |
| 1 | Вид объекта недвижимости (помещение, машино-место) | Помещение |
| 2 | Ранее присвоенный государственный учетный номер помещения, машино-места (кадастровый, инвентарный или условный номер) | - |
| 3 | Кадастровый номер исходного объекта недвижимости (объектов недвижимости) | - |
| 4 | Номер, тип этажа (этажей), на котором (которых) расположено помещение | 2, Этаж |
| 5 | Адрес помещения, машино-места | Российская Федерация, 143421, Московская область, г.о Красногорск, село Николо-Урюпино, улица полковника Глазунова, дом 9, квартира 136 |
| | Местоположение помещения, машино-места | - |
| | Дополнение местоположения помещения, машино-места | - |
| 6 | Площадь помещения, машино-места (P), м2 | 54.1 |
| 7 | Назначение помещения | Жилое |
| 8 | Вид жилого помещения (квартира, комната (в квартире), если жилое помещение расположено в многоквартирном доме) | Квартира |
| 9 | Вид (виды) разрешенного использования помещения | - |
| 10 | Наименование помещения | - |
| 11 | Кадастровый номер (при наличии) или обозначение на плане этажа (или поэтажном плане) квартиры, в которой расположена комната | - |
| 12 | Сведения об отнесении к общему имуществу в многоквартирном доме или к вспомогательным помещениям | - |
| 13 | Сведения об отнесении к специализированному жилищному фонду или к жилым помещениям наемного дома социального использования или наемного дома коммерческого использования | - |

| | | |
|------|---|---|
| 14 | Сведения о включении помещения в единый государственный реестр объектов культурного наследия (памятников истории и культуры) народов Российской Федерации | - |
| 14.1 | Регистрационный номер, вид и наименование объекта недвижимости в едином государственном реестре объектов культурного наследия (памятников истории и культуры) народов Российской Федерации либо регистрационный номер учетной карты объекта, представляющего собой историко-культурную ценность, вид и наименование выявленного объекта культурного наследия | - |
| 14.2 | Реквизиты решений Правительства Российской Федерации, органов охраны объектов культурного наследия о включении объекта недвижимости в единый государственный реестр объектов культурного наследия (памятников истории и культуры) народов Российской Федерации либо об отнесении объекта недвижимости к выявленным объектам культурного наследия, подлежащим государственной охране | - |
| 14.3 | Реквизиты документа, на основании которого установлены требования к сохранению, содержанию и использованию объектов культурного наследия (памятников истории и культуры) народов Российской Федерации, требования к обеспечению доступа к таким объектам либо выявленному объекту культурного наследия | - |

Обозначение (номер) помещения, машино-места на плане здания, сооружения, плане этажа: 137

Кадастровый номер: -

| № п/п | Наименование характеристики | Значение характеристики |
|-------|---|---|
| 1 | 2 | 3 |
| 1 | Вид объекта недвижимости (помещение, машино-место) | Помещение |
| 2 | Ранее присвоенный государственный учетный номер помещения, машино-места (кадастровый, инвентарный или условный номер) | - |
| 3 | Кадастровый номер исходного объекта недвижимости (объектов недвижимости) | - |
| 4 | Номер, тип этажа (этажей), на котором (которых) расположено помещение | 2, Этаж |
| 5 | Адрес помещения, машино-места | Российская Федерация, 143421, Московская область, г.о Красногорск, село Николо-Урюпино, улица полковника Глазунова, дом 9, квартира 137 |
| | Местоположение помещения, машино-места | - |
| | Дополнение местоположения помещения, машино-места | - |
| 6 | Площадь помещения, машино-места (Р), м ² | 36.5 |
| 7 | Назначение помещения | Жилое |
| 8 | Вид жилого помещения (квартира, комната (в квартире)), если жилое помещение расположено в многоквартирном доме | Квартира |
| 9 | Вид (виды) разрешенного использования помещения | - |
| 10 | Наименование помещения | - |

| | | |
|------|---|---|
| 11 | Кадастровый номер (при наличии) или обозначение на плане этажа (или поэтажном плане) квартиры, в которой расположена комната | - |
| 12 | Сведения об отнесении к общему имуществу в многоквартирном доме или к вспомогательным помещениям | - |
| 13 | Сведения об отнесении к специализированному жилищному фонду или к жилым помещениям наемного дома социального использования или наемного дома коммерческого использования | - |
| 14 | Сведения о включении помещения в единый государственный реестр объектов культурного наследия (памятников истории и культуры) народов Российской Федерации | - |
| 14.1 | Регистрационный номер, вид и наименование объекта недвижимости в едином государственном реестре объектов культурного наследия (памятников истории и культуры) народов Российской Федерации либо регистрационный номер учетной карты объекта, представляющего собой историко-культурную ценность, вид и наименование выявленного объекта культурного наследия | - |
| 14.2 | Реквизиты решений Правительства Российской Федерации, органов охраны объектов культурного наследия о включении объекта недвижимости в единый государственный реестр объектов культурного наследия (памятников истории и культуры) народов Российской Федерации либо об отнесении объекта недвижимости к выявленным объектам культурного наследия, подлежащим государственной охране | - |
| 14.3 | Реквизиты документа, на основании которого установлены требования к сохранению, содержанию и использованию объектов культурного наследия (памятников истории и культуры) народов Российской Федерации, требования к обеспечению доступа к таким объектам либо выявленному объекту культурного наследия | - |

Обозначение (номер) помещения, машино-места на плане здания, сооружения, плане этажа: 138

Кадастровый номер: -

| № п/п | Наименование характеристики | Значение характеристики |
|-------|---|---|
| 1 | 2 | 3 |
| 1 | Вид объекта недвижимости (помещение, машино-место) | Помещение |
| 2 | Ранее присвоенный государственный учетный номер помещения, машино-места (кадастровый, инвентарный или условный номер) | - |
| 3 | Кадастровый номер исходного объекта недвижимости (объектов недвижимости) | - |
| 4 | Номер, тип этажа (этажей), на котором (которых) расположено помещение | 2, Этаж |
| 5 | Адрес помещения, машино-места | Российская Федерация, 143421, Московская область, г.о Красногорск, село Николо-Урюпино, улица полковника Глазунова, дом 9, квартира 138 |

| 5 | Местоположение помещения, машино-места | - |
|---|---|-------------------------|
| | Дополнение местоположения помещения, машино-места | - |
| 6 | Площадь помещения, машино-места (Р), м2 | 57.4 |
| 7 | Назначение помещения | Жилое |
| 8 | Вид жилого помещения (квартира, комната (в квартире), если жилое помещение расположено в многоквартирном доме) | Квартира |
| 9 | Вид (виды) разрешенного использования помещения | - |
| 10 | Наименование помещения | - |
| 11 | Кадастровый номер (при наличии) или обозначение на плане этажа (или поэтажном плане) квартиры, в которой расположена комната | - |
| 12 | Сведения об отнесении к общему имуществу в многоквартирном доме или к вспомогательным помещениям | - |
| 13 | Сведения об отнесении к специализированному жилищному фонду или к жилым помещениям наемного дома социального использования или наемного дома коммерческого использования | - |
| 14 | Сведения о включении помещения в единый государственный реестр объектов культурного наследия (памятников истории и культуры) народов Российской Федерации | - |
| 14.1 | Регистрационный номер, вид и наименование объекта недвижимости в едином государственном реестре объектов культурного наследия (памятников истории и культуры) народов Российской Федерации либо регистрационный номер учетной карты объекта, представляющего собой историко-культурную ценность, вид и наименование выявленного объекта культурного наследия | - |
| 14.2 | Реквизиты решений Правительства Российской Федерации, органов охраны объектов культурного наследия о включении объекта недвижимости в единый государственный реестр объектов культурного наследия (памятников истории и культуры) народов Российской Федерации либо об отнесении объекта недвижимости к выявленным объектам культурного наследия, подлежащим государственной охране | - |
| 14.3 | Реквизиты документа, на основании которого установлены требования к сохранению, содержанию и использованию объектов культурного наследия (памятников истории и культуры) народов Российской Федерации, требования к обеспечению доступа к таким объектам либо выявленному объекту культурного наследия | - |
| Обозначение (номер) помещения, машино-места на плане здания, сооружения, плане этажа: 139 | | |
| Кадастровый номер: - | | |
| № п/п | Наименование характеристики | Значение характеристики |
| 1 | 2 | 3 |
| 1 | Вид объекта недвижимости (помещение, машино-место) | Помещение |

| | | |
|------|---|---|
| 2 | Ранее присвоенный государственный учетный номер помещения, машино-места (кадастровый, инвентарный или условный номер) | - |
| 3 | Кадастровый номер исходного объекта недвижимости (объектов недвижимости) | - |
| 4 | Номер, тип этажа (этажей), на котором (которых) расположено помещение | 3, Этаж |
| 5 | Адрес помещения, машино-места | Российская Федерация, 143421, Московская область, г.о Красногорск, село Николо-Урюпино, улица полковника Глазунова, дом 9, квартира 139 |
| | Местоположение помещения, машино-места | - |
| | Дополнение местоположения помещения, машино-места | - |
| 6 | Площадь помещения, машино-места (P), м2 | 31.6 |
| 7 | Назначение помещения | Жилое |
| 8 | Вид жилого помещения (квартира, комната (в квартире), если жилое помещение расположено в многоквартирном доме | Квартира |
| 9 | Вид (виды) разрешенного использования помещения | - |
| 10 | Наименование помещения | - |
| 11 | Кадастровый номер (при наличии) или обозначение на плане этажа (или поэтажном плане) квартиры, в которой расположена комната | - |
| 12 | Сведения об отнесении к общему имуществу в многоквартирном доме или к вспомогательным помещениям | - |
| 13 | Сведения об отнесении к специализированному жилищному фонду или к жилым помещениям наемного дома социального использования или наемного дома коммерческого использования | - |
| 14 | Сведения о включении помещения в единый государственный реестр объектов культурного наследия (памятников истории и культуры) народов Российской Федерации | - |
| 14.1 | Регистрационный номер, вид и наименование объекта недвижимости в едином государственном реестре объектов культурного наследия (памятников истории и культуры) народов Российской Федерации либо регистрационный номер учетной карты объекта, представляющего собой историко-культурную ценность, вид и наименование выявленного объекта культурного наследия | - |
| 14.2 | Реквизиты решений Правительства Российской Федерации, органов охраны объектов культурного наследия о включении объекта недвижимости в единый государственный реестр объектов культурного наследия (памятников истории и культуры) народов Российской Федерации либо об отнесении объекта недвижимости к выявленным объектам культурного наследия, подлежащим государственной охране | - |
| 14.3 | Реквизиты документа, на основании которого установлены требования к сохранению, содержанию и использованию объектов культурного наследия (памятников истории и культуры) народов Российской Федерации, требования к обеспечению доступа к таким объектам либо выявленному объекту культурного наследия | - |

Обозначение (номер) помещения, машино-места на плане здания, сооружения, плане этажа: 140

Кадастровый номер: -

| № п/п | Наименование характеристики | Значение характеристики |
|-------|--|---|
| 1 | 2 | 3 |
| 1 | Вид объекта недвижимости (помещение, машино-место) | Помещение |
| 2 | Ранее присвоенный государственный учетный номер помещения, машино-места (кадастровый, инвентарный или условный номер) | - |
| 3 | Кадастровый номер исходного объекта недвижимости (объектов недвижимости) | - |
| 4 | Номер, тип этажа (этажей), на котором (которых) расположено помещение | 3, Этаж |
| 5 | Адрес помещения, машино-места | Российская Федерация, 143421, Московская область, г.о Красногорск, село Николо-Урюпино, улица полковника Глазунова, дом 9, квартира 140 |
| | Местоположение помещения, машино-места | - |
| | Дополнение местоположения помещения, машино-места | - |
| 6 | Площадь помещения, машино-места (Р), м ² | 77.2 |
| 7 | Назначение помещения | Жилое |
| 8 | Вид жилого помещения (квартира, комната (в квартире), если жилое помещение расположено в многоквартирном доме) | Квартира |
| 9 | Вид (виды) разрешенного использования помещения | - |
| 10 | Наименование помещения | - |
| 11 | Кадастровый номер (при наличии) или обозначение на плане этажа (или поэтажном плане) квартиры, в которой расположена комната | - |
| 12 | Сведения об отнесении к общему имуществу в многоквартирном доме или к вспомогательным помещениям | - |
| 13 | Сведения об отнесении к специализированному жилищному фонду или к жилым помещениям наемного дома социального использования или наемного дома коммерческого использования | - |
| 14 | Сведения о включении помещения в единый государственный реестр объектов культурного наследия (памятников истории и культуры) народов Российской Федерации | - |
| 14.1 | Регистрационный номер, вид и наименование объекта недвижимости в едином государственном реестре объектов культурного наследия (памятников истории и культуры) народов Российской Федерации либо регистрационный номер учетной карты объекта, представляющего собой историко-культурную ценность, вид и наименование выявленного объекта культурного наследия | - |

| | | |
|---|---|---|
| 14.2 | Реквизиты решений Правительства Российской Федерации, органов охраны объектов культурного наследия о включении объекта недвижимости в единый государственный реестр объектов культурного наследия (памятников истории и культуры) народов Российской Федерации либо об отнесении объекта недвижимости к выявленным объектам культурного наследия, подлежащим государственной охране | - |
| 14.3 | Реквизиты документа, на основании которого установлены требования к сохранению, содержанию и использованию объектов культурного наследия (памятников истории и культуры) народов Российской Федерации, требования к обеспечению доступа к таким объектам либо выявленному объекту культурного наследия | - |
| Обозначение (номер) помещения, машино-места на плане здания, сооружения, плане этажа: 141 | | |
| Кадастровый номер: - | | |
| № п/п | Наименование характеристики | Значение характеристики |
| 1 | 2 | 3 |
| 1 | Вид объекта недвижимости (помещение, машино-место) | Помещение |
| 2 | Ранее присвоенный государственный учетный номер помещения, машино-места (кадастровый, инвентарный или условный номер) | - |
| 3 | Кадастровый номер исходного объекта недвижимости (объектов недвижимости) | - |
| 4 | Номер, тип этажа (этажей), на котором (которых) расположено помещение | 3, Этаж |
| 5 | Адрес помещения, машино-места | Российская Федерация, 143421, Московская область, г.о Красногорск, село Николо-Урюпино, улица полковника Глазунова, дом 9, квартира 141 |
| | Местоположение помещения, машино-места | - |
| | Дополнение местоположения помещения, машино-места | - |
| 6 | Площадь помещения, машино-места (Р), м2 | 32.9 |
| 7 | Назначение помещения | Жилое |
| 8 | Вид жилого помещения (квартира, комната (в квартире), если жилое помещение расположено в многоквартирном доме) | Квартира |
| 9 | Вид (виды) разрешенного использования помещения | - |
| 10 | Наименование помещения | - |
| 11 | Кадастровый номер (при наличии) или обозначение на плане этажа (или поэтажном плане) квартиры, в которой расположена комната | - |
| 12 | Сведения об отнесении к общему имуществу в многоквартирном доме или к вспомогательным помещениям | - |
| 13 | Сведения об отнесении к специализированному жилищному фонду или к жилым помещениям наемного дома социального использования или наемного дома коммерческого использования | - |

| | | |
|------|---|---|
| 14 | Сведения о включении помещения в единый государственный реестр объектов культурного наследия (памятников истории и культуры) народов Российской Федерации | - |
| 14.1 | Регистрационный номер, вид и наименование объекта недвижимости в едином государственном реестре объектов культурного наследия (памятников истории и культуры) народов Российской Федерации либо регистрационный номер учетной карты объекта, представляющего собой историко-культурную ценность, вид и наименование выявленного объекта культурного наследия | - |
| 14.2 | Реквизиты решений Правительства Российской Федерации, органов охраны объектов культурного наследия о включении объекта недвижимости в единый государственный реестр объектов культурного наследия (памятников истории и культуры) народов Российской Федерации либо об отнесении объекта недвижимости к выявленным объектам культурного наследия, подлежащим государственной охране | - |
| 14.3 | Реквизиты документа, на основании которого установлены требования к сохранению, содержанию и использованию объектов культурного наследия (памятников истории и культуры) народов Российской Федерации, требования к обеспечению доступа к таким объектам либо выявленному объекту культурного наследия | - |

Обозначение (номер) помещения, машино-места на плане здания, сооружения, плане этажа: 142

Кадастровый номер: -

| № п/п | Наименование характеристики | Значение характеристики |
|-------|---|---|
| 1 | 2 | 3 |
| 1 | Вид объекта недвижимости (помещение, машино-место) | Помещение |
| 2 | Ранее присвоенный государственный учетный номер помещения, машино-места (кадастровый, инвентарный или условный номер) | - |
| 3 | Кадастровый номер исходного объекта недвижимости (объектов недвижимости) | - |
| 4 | Номер, тип этажа (этажей), на котором (которых) расположено помещение | 3, Этаж 4, Этаж |
| 5 | Адрес помещения, машино-места | Российская Федерация, 143421, Московская область, г.о Красногорск, село Николо-Урюпино, улица полковника Глазунова, дом 9, квартира 142 |
| | Местоположение помещения, машино-места | - |
| | Дополнение местоположения помещения, машино-места | - |
| 6 | Площадь помещения, машино-места (P), м ² | 104.2 |
| 7 | Назначение помещения | Жилое |
| 8 | Вид жилого помещения (квартира, комната (в квартире)), если жилое помещение расположено в многоквартирном доме | Квартира |
| 9 | Вид (виды) разрешенного использования помещения | - |
| 10 | Наименование помещения | - |

| | | |
|------|---|---|
| 11 | Кадастровый номер (при наличии) или обозначение на плане этажа (или поэтажном плане) квартиры, в которой расположена комната | - |
| 12 | Сведения об отнесении к общему имуществу в многоквартирном доме или к вспомогательным помещениям | - |
| 13 | Сведения об отнесении к специализированному жилищному фонду или к жилым помещениям наемного дома социального использования или наемного дома коммерческого использования | - |
| 14 | Сведения о включении помещения в единый государственный реестр объектов культурного наследия (памятников истории и культуры) народов Российской Федерации | - |
| 14.1 | Регистрационный номер, вид и наименование объекта недвижимости в едином государственном реестре объектов культурного наследия (памятников истории и культуры) народов Российской Федерации либо регистрационный номер учетной карты объекта, представляющего собой историко-культурную ценность, вид и наименование выявленного объекта культурного наследия | - |
| 14.2 | Реквизиты решений Правительства Российской Федерации, органов охраны объектов культурного наследия о включении объекта недвижимости в единый государственный реестр объектов культурного наследия (памятников истории и культуры) народов Российской Федерации либо об отнесении объекта недвижимости к выявленным объектам культурного наследия, подлежащим государственной охране | - |
| 14.3 | Реквизиты документа, на основании которого установлены требования к сохранению, содержанию и использованию объектов культурного наследия (памятников истории и культуры) народов Российской Федерации, требования к обеспечению доступа к таким объектам либо выявленному объекту культурного наследия | - |

Обозначение (номер) помещения, машино-места на плане здания, сооружения, плане этажа: 143

Кадастровый номер: -

| № п/п | Наименование характеристики | Значение характеристики |
|-------|---|---|
| 1 | 2 | 3 |
| 1 | Вид объекта недвижимости (помещение, машино-место) | Помещение |
| 2 | Ранее присвоенный государственный учетный номер помещения, машино-места (кадастровый, инвентарный или условный номер) | - |
| 3 | Кадастровый номер исходного объекта недвижимости (объектов недвижимости) | - |
| 4 | Номер, тип этажа (этажей), на котором (которых) расположено помещение | 3, Этаж |
| 5 | Адрес помещения, машино-места | Российская Федерация, 143421, Московская область, г.о Красногорск, село Николо-Урюпино, улица полковника Глазунова, дом 9, квартира 143 |

| 5 | Местоположение помещения, машино-места | - |
|---|---|-------------------------|
| | Дополнение местоположения помещения, машино-места | - |
| 6 | Площадь помещения, машино-места (Р), м2 | 36.1 |
| 7 | Назначение помещения | Жилое |
| 8 | Вид жилого помещения (квартира, комната (в квартире), если жилое помещение расположено в многоквартирном доме | Квартира |
| 9 | Вид (виды) разрешенного использования помещения | - |
| 10 | Наименование помещения | - |
| 11 | Кадастровый номер (при наличии) или обозначение на плане этажа (или поэтажном плане) квартиры, в которой расположена комната | - |
| 12 | Сведения об отнесении к общему имуществу в многоквартирном доме или к вспомогательным помещениям | - |
| 13 | Сведения об отнесении к специализированному жилищному фонду или к жилым помещениям наемного дома социального использования или наемного дома коммерческого использования | - |
| 14 | Сведения о включении помещения в единый государственный реестр объектов культурного наследия (памятников истории и культуры) народов Российской Федерации | - |
| 14.1 | Регистрационный номер, вид и наименование объекта недвижимости в едином государственном реестре объектов культурного наследия (памятников истории и культуры) народов Российской Федерации либо регистрационный номер учетной карты объекта, представляющего собой историко-культурную ценность, вид и наименование выявленного объекта культурного наследия | - |
| 14.2 | Реквизиты решений Правительства Российской Федерации, органов охраны объектов культурного наследия о включении объекта недвижимости в единый государственный реестр объектов культурного наследия (памятников истории и культуры) народов Российской Федерации либо об отнесении объекта недвижимости к выявленным объектам культурного наследия, подлежащим государственной охране | - |
| 14.3 | Реквизиты документа, на основании которого установлены требования к сохранению, содержанию и использованию объектов культурного наследия (памятников истории и культуры) народов Российской Федерации, требования к обеспечению доступа к таким объектам либо выявленному объекту культурного наследия | - |
| Обозначение (номер) помещения, машино-места на плане здания, сооружения, плане этажа: 144 | | |
| Кадастровый номер: - | | |
| № п/п | Наименование характеристики | Значение характеристики |
| 1 | 2 | 3 |
| 1 | Вид объекта недвижимости (помещение, машино-место) | Помещение |

| | | |
|------|---|---|
| 2 | Ранее присвоенный государственный учетный номер помещения, машино-места (кадастровый, инвентарный или условный номер) | - |
| 3 | Кадастровый номер исходного объекта недвижимости (объектов недвижимости) | - |
| 4 | Номер, тип этажа (этажей), на котором (которых) расположено помещение | 3, Этаж |
| 5 | Адрес помещения, машино-места | Российская Федерация, 143421, Московская область, г.о Красногорск, село Николо-Урюпино, улица полковника Глазунова, дом 9, квартира 144 |
| | Местоположение помещения, машино-места | - |
| | Дополнение местоположения помещения, машино-места | - |
| 6 | Площадь помещения, машино-места (P), м2 | 56.8 |
| 7 | Назначение помещения | Жилое |
| 8 | Вид жилого помещения (квартира, комната (в квартире), если жилое помещение расположено в многоквартирном доме | Квартира |
| 9 | Вид (виды) разрешенного использования помещения | - |
| 10 | Наименование помещения | - |
| 11 | Кадастровый номер (при наличии) или обозначение на плане этажа (или поэтажном плане) квартиры, в которой расположена комната | - |
| 12 | Сведения об отнесении к общему имуществу в многоквартирном доме или к вспомогательным помещениям | - |
| 13 | Сведения об отнесении к специализированному жилищному фонду или к жилым помещениям наемного дома социального использования или наемного дома коммерческого использования | - |
| 14 | Сведения о включении помещения в единый государственный реестр объектов культурного наследия (памятников истории и культуры) народов Российской Федерации | - |
| 14.1 | Регистрационный номер, вид и наименование объекта недвижимости в едином государственном реестре объектов культурного наследия (памятников истории и культуры) народов Российской Федерации либо регистрационный номер учетной карты объекта, представляющего собой историко-культурную ценность, вид и наименование выявленного объекта культурного наследия | - |
| 14.2 | Реквизиты решений Правительства Российской Федерации, органов охраны объектов культурного наследия о включении объекта недвижимости в единый государственный реестр объектов культурного наследия (памятников истории и культуры) народов Российской Федерации либо об отнесении объекта недвижимости к выявленным объектам культурного наследия, подлежащим государственной охране | - |
| 14.3 | Реквизиты документа, на основании которого установлены требования к сохранению, содержанию и использованию объектов культурного наследия (памятников истории и культуры) народов Российской Федерации, требования к обеспечению доступа к таким объектам либо выявленному объекту культурного наследия | - |

Обозначение (номер) помещения, машино-места на плане здания, сооружения, плане этажа: 145

Кадастровый номер: -

| № п/п | Наименование характеристики | Значение характеристики |
|-------|--|---|
| 1 | 2 | 3 |
| 1 | Вид объекта недвижимости (помещение, машино-место) | Помещение |
| 2 | Ранее присвоенный государственный учетный номер помещения, машино-места (кадастровый, инвентарный или условный номер) | - |
| 3 | Кадастровый номер исходного объекта недвижимости (объектов недвижимости) | - |
| 4 | Номер, тип этажа (этажей), на котором (которых) расположено помещение | 4, Этаж |
| 5 | Адрес помещения, машино-места | Российская Федерация, 143421, Московская область, г.о Красногорск, село Николо-Урюпино, улица полковника Глазунова, дом 9, квартира 145 |
| | Местоположение помещения, машино-места | - |
| | Дополнение местоположения помещения, машино-места | - |
| 6 | Площадь помещения, машино-места (Р), м ² | 31.7 |
| 7 | Назначение помещения | Жилое |
| 8 | Вид жилого помещения (квартира, комната (в квартире), если жилое помещение расположено в многоквартирном доме) | Квартира |
| 9 | Вид (виды) разрешенного использования помещения | - |
| 10 | Наименование помещения | - |
| 11 | Кадастровый номер (при наличии) или обозначение на плане этажа (или поэтажном плане) квартиры, в которой расположена комната | - |
| 12 | Сведения об отнесении к общему имуществу в многоквартирном доме или к вспомогательным помещениям | - |
| 13 | Сведения об отнесении к специализированному жилищному фонду или к жилым помещениям наемного дома социального использования или наемного дома коммерческого использования | - |
| 14 | Сведения о включении помещения в единый государственный реестр объектов культурного наследия (памятников истории и культуры) народов Российской Федерации | - |
| 14.1 | Регистрационный номер, вид и наименование объекта недвижимости в едином государственном реестре объектов культурного наследия (памятников истории и культуры) народов Российской Федерации либо регистрационный номер учетной карты объекта, представляющего собой историко-культурную ценность, вид и наименование выявленного объекта культурного наследия | - |

| | | |
|---|---|---|
| 14.2 | Реквизиты решений Правительства Российской Федерации, органов охраны объектов культурного наследия о включении объекта недвижимости в единый государственный реестр объектов культурного наследия (памятников истории и культуры) народов Российской Федерации либо об отнесении объекта недвижимости к выявленным объектам культурного наследия, подлежащим государственной охране | - |
| 14.3 | Реквизиты документа, на основании которого установлены требования к сохранению, содержанию и использованию объектов культурного наследия (памятников истории и культуры) народов Российской Федерации, требования к обеспечению доступа к таким объектам либо выявленному объекту культурного наследия | - |
| Обозначение (номер) помещения, машино-места на плане здания, сооружения, плане этажа: 146 | | |
| Кадастровый номер: - | | |
| № п/п | Наименование характеристики | Значение характеристики |
| 1 | 2 | 3 |
| 1 | Вид объекта недвижимости (помещение, машино-место) | Помещение |
| 2 | Ранее присвоенный государственный учетный номер помещения, машино-места (кадастровый, инвентарный или условный номер) | - |
| 3 | Кадастровый номер исходного объекта недвижимости (объектов недвижимости) | - |
| 4 | Номер, тип этажа (этажей), на котором (которых) расположено помещение | 4, Этаж |
| 5 | Адрес помещения, машино-места | Российская Федерация, 143421, Московская область, г.о Красногорск, село Николо-Урюпино, улица полковника Глазунова, дом 9, квартира 146 |
| | Местоположение помещения, машино-места | - |
| | Дополнение местоположения помещения, машино-места | - |
| 6 | Площадь помещения, машино-места (Р), м2 | 76.4 |
| 7 | Назначение помещения | Жилое |
| 8 | Вид жилого помещения (квартира, комната (в квартире), если жилое помещение расположено в многоквартирном доме) | Квартира |
| 9 | Вид (виды) разрешенного использования помещения | - |
| 10 | Наименование помещения | - |
| 11 | Кадастровый номер (при наличии) или обозначение на плане этажа (или поэтажном плане) квартиры, в которой расположена комната | - |
| 12 | Сведения об отнесении к общему имуществу в многоквартирном доме или к вспомогательным помещениям | - |
| 13 | Сведения об отнесении к специализированному жилищному фонду или к жилым помещениям наемного дома социального использования или наемного дома коммерческого использования | - |

| | | |
|------|---|---|
| 14 | Сведения о включении помещения в единый государственный реестр объектов культурного наследия (памятников истории и культуры) народов Российской Федерации | - |
| 14.1 | Регистрационный номер, вид и наименование объекта недвижимости в едином государственном реестре объектов культурного наследия (памятников истории и культуры) народов Российской Федерации либо регистрационный номер учетной карты объекта, представляющего собой историко-культурную ценность, вид и наименование выявленного объекта культурного наследия | - |
| 14.2 | Реквизиты решений Правительства Российской Федерации, органов охраны объектов культурного наследия о включении объекта недвижимости в единый государственный реестр объектов культурного наследия (памятников истории и культуры) народов Российской Федерации либо об отнесении объекта недвижимости к выявленным объектам культурного наследия, подлежащим государственной охране | - |
| 14.3 | Реквизиты документа, на основании которого установлены требования к сохранению, содержанию и использованию объектов культурного наследия (памятников истории и культуры) народов Российской Федерации, требования к обеспечению доступа к таким объектам либо выявленному объекту культурного наследия | - |

Обозначение (номер) помещения, машино-места на плане здания, сооружения, плане этажа: 147

Кадастровый номер: -

| № п/п | Наименование характеристики | Значение характеристики |
|-------|---|---|
| 1 | 2 | 3 |
| 1 | Вид объекта недвижимости (помещение, машино-место) | Помещение |
| 2 | Ранее присвоенный государственный учетный номер помещения, машино-места (кадастровый, инвентарный или условный номер) | - |
| 3 | Кадастровый номер исходного объекта недвижимости (объектов недвижимости) | - |
| 4 | Номер, тип этажа (этажей), на котором (которых) расположено помещение | 4, Этаж |
| 5 | Адрес помещения, машино-места | Российская Федерация, 143421, Московская область, г.о Красногорск, село Николо-Урюпино, улица полковника Глазунова, дом 9, квартира 147 |
| | Местоположение помещения, машино-места | - |
| | Дополнение местоположения помещения, машино-места | - |
| 6 | Площадь помещения, машино-места (Р), м ² | 32.9 |
| 7 | Назначение помещения | Жилое |
| 8 | Вид жилого помещения (квартира, комната (в квартире), если жилое помещение расположено в многоквартирном доме) | Квартира |
| 9 | Вид (виды) разрешенного использования помещения | - |
| 10 | Наименование помещения | - |

| | | |
|---|---|---|
| 11 | Кадастровый номер (при наличии) или обозначение на плане этажа (или поэтажном плане) квартиры, в которой расположена комната | - |
| 12 | Сведения об отнесении к общему имуществу в многоквартирном доме или к вспомогательным помещениям | - |
| 13 | Сведения об отнесении к специализированному жилищному фонду или к жилым помещениям наемного дома социального использования или наемного дома коммерческого использования | - |
| 14 | Сведения о включении помещения в единый государственный реестр объектов культурного наследия (памятников истории и культуры) народов Российской Федерации | - |
| 14.1 | Регистрационный номер, вид и наименование объекта недвижимости в едином государственном реестре объектов культурного наследия (памятников истории и культуры) народов Российской Федерации либо регистрационный номер учетной карты объекта, представляющего собой историко-культурную ценность, вид и наименование выявленного объекта культурного наследия | - |
| 14.2 | Реквизиты решений Правительства Российской Федерации, органов охраны объектов культурного наследия о включении объекта недвижимости в единый государственный реестр объектов культурного наследия (памятников истории и культуры) народов Российской Федерации либо об отнесении объекта недвижимости к выявленным объектам культурного наследия, подлежащим государственной охране | - |
| 14.3 | Реквизиты документа, на основании которого установлены требования к сохранению, содержанию и использованию объектов культурного наследия (памятников истории и культуры) народов Российской Федерации, требования к обеспечению доступа к таким объектам либо выявленному объекту культурного наследия | - |
| Обозначение (номер) помещения, машино-места на плане здания, сооружения, плане этажа: 148 | | |
| Кадастровый номер: - | | |
| № п/п | Наименование характеристики | Значение характеристики |
| 1 | 2 | 3 |
| 1 | Вид объекта недвижимости (помещение, машино-место) | Помещение |
| 2 | Ранее присвоенный государственный учетный номер помещения, машино-места (кадастровый, инвентарный или условный номер) | - |
| 3 | Кадастровый номер исходного объекта недвижимости (объектов недвижимости) | - |
| 4 | Номер, тип этажа (этажей), на котором (которых) расположено помещение | 4, Этаж |
| 5 | Адрес помещения, машино-места | Российская Федерация, 143421, Московская область, г.о Красногорск, село Николо-Урюпино, улица полковника Глазунова, дом 9, квартира 148 |

| | | |
|---|---|-------------------------|
| 5 | Местоположение помещения, машино-места | - |
| | Дополнение местоположения помещения, машино-места | - |
| 6 | Площадь помещения, машино-места (Р), м2 | 35.8 |
| 7 | Назначение помещения | Жилое |
| 8 | Вид жилого помещения (квартира, комната (в квартире), если жилое помещение расположено в многоквартирном доме | Квартира |
| 9 | Вид (виды) разрешенного использования помещения | - |
| 10 | Наименование помещения | - |
| 11 | Кадастровый номер (при наличии) или обозначение на плане этажа (или поэтажном плане) квартиры, в которой расположена комната | - |
| 12 | Сведения об отнесении к общему имуществу в многоквартирном доме или к вспомогательным помещениям | - |
| 13 | Сведения об отнесении к специализированному жилищному фонду или к жилым помещениям наемного дома социального использования или наемного дома коммерческого использования | - |
| 14 | Сведения о включении помещения в единый государственный реестр объектов культурного наследия (памятников истории и культуры) народов Российской Федерации | - |
| 14.1 | Регистрационный номер, вид и наименование объекта недвижимости в едином государственном реестре объектов культурного наследия (памятников истории и культуры) народов Российской Федерации либо регистрационный номер учетной карты объекта, представляющего собой историко-культурную ценность, вид и наименование выявленного объекта культурного наследия | - |
| 14.2 | Реквизиты решений Правительства Российской Федерации, органов охраны объектов культурного наследия о включении объекта недвижимости в единый государственный реестр объектов культурного наследия (памятников истории и культуры) народов Российской Федерации либо об отнесении объекта недвижимости к выявленным объектам культурного наследия, подлежащим государственной охране | - |
| 14.3 | Реквизиты документа, на основании которого установлены требования к сохранению, содержанию и использованию объектов культурного наследия (памятников истории и культуры) народов Российской Федерации, требования к обеспечению доступа к таким объектам либо выявленному объекту культурного наследия | - |
| Обозначение (номер) помещения, машино-места на плане здания, сооружения, плане этажа: 149 | | |
| Кадастровый номер: - | | |
| № п/п | Наименование характеристики | Значение характеристики |
| 1 | 2 | 3 |
| 1 | Вид объекта недвижимости (помещение, машино-место) | Помещение |

| | | |
|------|---|---|
| 2 | Ранее присвоенный государственный учетный номер помещения, машино-места (кадастровый, инвентарный или условный номер) | - |
| 3 | Кадастровый номер исходного объекта недвижимости (объектов недвижимости) | - |
| 4 | Номер, тип этажа (этажей), на котором (которых) расположено помещение | 4, Этаж |
| 5 | Адрес помещения, машино-места | Российская Федерация, 143421, Московская область, г.о Красногорск, село Николо-Урюпино, улица полковника Глазунова, дом 9, квартира 149 |
| | Местоположение помещения, машино-места | - |
| | Дополнение местоположения помещения, машино-места | - |
| 6 | Площадь помещения, машино-места (Р), м2 | 57.1 |
| 7 | Назначение помещения | Жилое |
| 8 | Вид жилого помещения (квартира, комната (в квартире), если жилое помещение расположено в многоквартирном доме | Квартира |
| 9 | Вид (виды) разрешенного использования помещения | - |
| 10 | Наименование помещения | - |
| 11 | Кадастровый номер (при наличии) или обозначение на плане этажа (или поэтажном плане) квартиры, в которой расположена комната | - |
| 12 | Сведения об отнесении к общему имуществу в многоквартирном доме или к вспомогательным помещениям | - |
| 13 | Сведения об отнесении к специализированному жилищному фонду или к жилым помещениям наемного дома социального использования или наемного дома коммерческого использования | - |
| 14 | Сведения о включении помещения в единый государственный реестр объектов культурного наследия (памятников истории и культуры) народов Российской Федерации | - |
| 14.1 | Регистрационный номер, вид и наименование объекта недвижимости в едином государственном реестре объектов культурного наследия (памятников истории и культуры) народов Российской Федерации либо регистрационный номер учетной карты объекта, представляющего собой историко-культурную ценность, вид и наименование выявленного объекта культурного наследия | - |
| 14.2 | Реквизиты решений Правительства Российской Федерации, органов охраны объектов культурного наследия о включении объекта недвижимости в единый государственный реестр объектов культурного наследия (памятников истории и культуры) народов Российской Федерации либо об отнесении объекта недвижимости к выявленным объектам культурного наследия, подлежащим государственной охране | - |
| 14.3 | Реквизиты документа, на основании которого установлены требования к сохранению, содержанию и использованию объектов культурного наследия (памятников истории и культуры) народов Российской Федерации, требования к обеспечению доступа к таким объектам либо выявленному объекту культурного наследия | - |

Обозначение (номер) помещения, машино-места на плане здания, сооружения, плане этажа: 1000

Кадастровый номер: -

| № п/п | Наименование характеристики | Значение характеристики |
|-------|--|---|
| 1 | 2 | 3 |
| 1 | Вид объекта недвижимости (помещение, машино-место) | Помещение |
| 2 | Ранее присвоенный государственный учетный номер помещения, машино-места (кадастровый, инвентарный или условный номер) | - |
| 3 | Кадастровый номер исходного объекта недвижимости (объектов недвижимости) | - |
| 4 | Номер, тип этажа (этажей), на котором (которых) расположено помещение | подвал, Этаж |
| 5 | Адрес помещения, машино-места | Российская Федерация, 143421, Московская область, г.о Красногорск, село Николо-Урюпино, улица полковника Глазунова, дом 9, помещение 1000 |
| | Местоположение помещения, машино-места | - |
| | Дополнение местоположения помещения, машино-места | - |
| 6 | Площадь помещения, машино-места (Р), м ² | 6.0 |
| 7 | Назначение помещения | Нежилое |
| 8 | Вид жилого помещения (квартира, комната (в квартире), если жилое помещение расположено в многоквартирном доме) | - |
| 9 | Вид (виды) разрешенного использования помещения | - |
| 10 | Наименование помещения | помещение водомерного узла |
| 11 | Кадастровый номер (при наличии) или обозначение на плане этажа (или поэтажном плане) квартиры, в которой расположена комната | - |
| 12 | Сведения об отнесении к общему имуществу в многоквартирном доме или к вспомогательным помещениям | Нежилое помещение, являющееся общим имуществом в многоквартирном доме |
| 13 | Сведения об отнесении к специализированному жилищному фонду или к жилым помещениям наемного дома социального использования или наемного дома коммерческого использования | - |
| 14 | Сведения о включении помещения в единый государственный реестр объектов культурного наследия (памятников истории и культуры) народов Российской Федерации | - |
| 14.1 | Регистрационный номер, вид и наименование объекта недвижимости в едином государственном реестре объектов культурного наследия (памятников истории и культуры) народов Российской Федерации либо регистрационный номер учетной карты объекта, представляющего собой историко-культурную ценность, вид и наименование выявленного объекта культурного наследия | - |

| | | |
|--|---|---|
| 14.2 | Реквизиты решений Правительства Российской Федерации, органов охраны объектов культурного наследия о включении объекта недвижимости в единый государственный реестр объектов культурного наследия (памятников истории и культуры) народов Российской Федерации либо об отнесении объекта недвижимости к выявленным объектам культурного наследия, подлежащим государственной охране | - |
| 14.3 | Реквизиты документа, на основании которого установлены требования к сохранению, содержанию и использованию объектов культурного наследия (памятников истории и культуры) народов Российской Федерации, требования к обеспечению доступа к таким объектам либо выявленному объекту культурного наследия | - |
| Обозначение (номер) помещения, машино-места на плане здания, сооружения, плане этажа: 1001 | | |
| Кадастровый номер: - | | |
| № п/п | Наименование характеристики | Значение характеристики |
| 1 | 2 | 3 |
| 1 | Вид объекта недвижимости (помещение, машино-место) | Помещение |
| 2 | Ранее присвоенный государственный учетный номер помещения, машино-места (кадастровый, инвентарный или условный номер) | - |
| 3 | Кадастровый номер исходного объекта недвижимости (объектов недвижимости) | - |
| 4 | Номер, тип этажа (этажей), на котором (которых) расположено помещение | подвал, Этаж |
| 5 | Адрес помещения, машино-места | Российская Федерация, 143421, Московская область, г.о Красногорск, село Николо-Урюпино, улица полковника Глазунова, дом 9, помещение 1001 |
| | Местоположение помещения, машино-места | - |
| | Дополнение местоположения помещения, машино-места | - |
| 6 | Площадь помещения, машино-места (Р), м2 | 3.4 |
| 7 | Назначение помещения | Нежилое |
| 8 | Вид жилого помещения (квартира, комната (в квартире), если жилое помещение расположено в многоквартирном доме) | - |
| 9 | Вид (виды) разрешенного использования помещения | - |
| 10 | Наименование помещения | комната уборочного инвентаря |
| 11 | Кадастровый номер (при наличии) или обозначение на плане этажа (или поэтажном плане) квартиры, в которой расположена комната | - |
| 12 | Сведения об отнесении к общему имуществу в многоквартирном доме или к вспомогательным помещениям | Нежилое помещение, являющееся общим имуществом в многоквартирном доме |
| 13 | Сведения об отнесении к специализированному жилищному фонду или к жилым помещениям наемного дома социального использования или наемного дома коммерческого использования | - |

| | | |
|------|---|---|
| 14 | Сведения о включении помещения в единый государственный реестр объектов культурного наследия (памятников истории и культуры) народов Российской Федерации | - |
| 14.1 | Регистрационный номер, вид и наименование объекта недвижимости в едином государственном реестре объектов культурного наследия (памятников истории и культуры) народов Российской Федерации либо регистрационный номер учетной карты объекта, представляющего собой историко-культурную ценность, вид и наименование выявленного объекта культурного наследия | - |
| 14.2 | Реквизиты решений Правительства Российской Федерации, органов охраны объектов культурного наследия о включении объекта недвижимости в единый государственный реестр объектов культурного наследия (памятников истории и культуры) народов Российской Федерации либо об отнесении объекта недвижимости к выявленным объектам культурного наследия, подлежащим государственной охране | - |
| 14.3 | Реквизиты документа, на основании которого установлены требования к сохранению, содержанию и использованию объектов культурного наследия (памятников истории и культуры) народов Российской Федерации, требования к обеспечению доступа к таким объектам либо выявленному объекту культурного наследия | - |

Обозначение (номер) помещения, машино-места на плане здания, сооружения, плане этажа: 1002

Кадастровый номер: -

| № п/п | Наименование характеристики | Значение характеристики |
|-------|---|---|
| 1 | 2 | 3 |
| 1 | Вид объекта недвижимости (помещение, машино-место) | Помещение |
| 2 | Ранее присвоенный государственный учетный номер помещения, машино-места (кадастровый, инвентарный или условный номер) | - |
| 3 | Кадастровый номер исходного объекта недвижимости (объектов недвижимости) | - |
| 4 | Номер, тип этажа (этажей), на котором (которых) расположено помещение | подвал, Этаж |
| 5 | Адрес помещения, машино-места | Российская Федерация, 143421, Московская область, г.о Красногорск, село Николо-Урюпино, улица полковника Глазунова, дом 9, помещение 1002 |
| | Местоположение помещения, машино-места | - |
| | Дополнение местоположения помещения, машино-места | - |
| 6 | Площадь помещения, машино-места (Р), м ² | 28.1 |
| 7 | Назначение помещения | Нежилое |
| 8 | Вид жилого помещения (квартира, комната (в квартире)), если жилое помещение расположено в многоквартирном доме | - |
| 9 | Вид (виды) разрешенного использования помещения | - |

| | | |
|------|---|---|
| 10 | Наименование помещения | помещение водомерного узла и насосной станции |
| 11 | Кадастровый номер (при наличии) или обозначение на плане этажа (или поэтажном плане) квартиры, в которой расположена комната | - |
| 12 | Сведения об отнесении к общему имуществу в многоквартирном доме или к вспомогательным помещениям | Нежилое помещение, являющееся общим имуществом в многоквартирном доме |
| 13 | Сведения об отнесении к специализированному жилищному фонду или к жилым помещениям наемного дома социального использования или наемного дома коммерческого использования | - |
| 14 | Сведения о включении помещения в единый государственный реестр объектов культурного наследия (памятников истории и культуры) народов Российской Федерации | - |
| 14.1 | Регистрационный номер, вид и наименование объекта недвижимости в едином государственном реестре объектов культурного наследия (памятников истории и культуры) народов Российской Федерации либо регистрационный номер учетной карты объекта, представляющего собой историко-культурную ценность, вид и наименование выявленного объекта культурного наследия | - |
| 14.2 | Реквизиты решений Правительства Российской Федерации, органов охраны объектов культурного наследия о включении объекта недвижимости в единый государственный реестр объектов культурного наследия (памятников истории и культуры) народов Российской Федерации либо об отнесении объекта недвижимости к выявленным объектам культурного наследия, подлежащим государственной охране | - |
| 14.3 | Реквизиты документа, на основании которого установлены требования к сохранению, содержанию и использованию объектов культурного наследия (памятников истории и культуры) народов Российской Федерации, требования к обеспечению доступа к таким объектам либо выявленному объекту культурного наследия | - |

Обозначение (номер) помещения, машино-места на плане здания, сооружения, плане этажа: 1003

Кадастровый номер: -

| № п/п | Наименование характеристики | Значение характеристики |
|-------|---|-------------------------|
| 1 | 2 | 3 |
| 1 | Вид объекта недвижимости (помещение, машино-место) | Помещение |
| 2 | Ранее присвоенный государственный учетный номер помещения, машино-места (кадастровый, инвентарный или условный номер) | - |
| 3 | Кадастровый номер исходного объекта недвижимости (объектов недвижимости) | - |
| 4 | Номер, тип этажа (этажей), на котором (которых) расположено помещение | подвал, Этаж |

| | | |
|------|---|---|
| 5 | Адрес помещения, машино-места | Российская Федерация, 143421, Московская область, г.о Красногорск, село Николо-Урюпино, улица полковника Глазунова, дом 9, помещение 1003 |
| | Местоположение помещения, машино-места | - |
| | Дополнение местоположения помещения, машино-места | - |
| 6 | Площадь помещения, машино-места (Р), м2 | 17.9 |
| 7 | Назначение помещения | Нежилое |
| 8 | Вид жилого помещения (квартира, комната (в квартире), если жилое помещение расположено в многоквартирном доме) | - |
| 9 | Вид (виды) разрешенного использования помещения | - |
| 10 | Наименование помещения | электрощитовая |
| 11 | Кадастровый номер (при наличии) или обозначение на плане этажа (или поэтажном плане) квартиры, в которой расположена комната | - |
| 12 | Сведения об отнесении к общему имуществу в многоквартирном доме или к вспомогательным помещениям | Нежилое помещение, являющееся общим имуществом в многоквартирном доме |
| 13 | Сведения об отнесении к специализированному жилищному фонду или к жилым помещениям наемного дома социального использования или наемного дома коммерческого использования | - |
| 14 | Сведения о включении помещения в единый государственный реестр объектов культурного наследия (памятников истории и культуры) народов Российской Федерации | - |
| 14.1 | Регистрационный номер, вид и наименование объекта недвижимости в едином государственном реестре объектов культурного наследия (памятников истории и культуры) народов Российской Федерации либо регистрационный номер учетной карты объекта, представляющего собой историко-культурную ценность, вид и наименование выявленного объекта культурного наследия | - |
| 14.2 | Реквизиты решений Правительства Российской Федерации, органов охраны объектов культурного наследия о включении объекта недвижимости в единый государственный реестр объектов культурного наследия (памятников истории и культуры) народов Российской Федерации либо об отнесении объекта недвижимости к выявленным объектам культурного наследия, подлежащим государственной охране | - |
| 14.3 | Реквизиты документа, на основании которого установлены требования к сохранению, содержанию и использованию объектов культурного наследия (памятников истории и культуры) народов Российской Федерации, требования к обеспечению доступа к таким объектам либо выявленному объекту культурного наследия | - |
| | | |

Обозначение (номер) помещения, машино-места на плане здания, сооружения, плане этажа: 1004

Кадастровый номер: -

| № п/п | Наименование характеристики | Значение характеристики |
|-------|--|---|
| 1 | 2 | 3 |
| 1 | Вид объекта недвижимости (помещение, машино-место) | Помещение |
| 2 | Ранее присвоенный государственный учетный номер помещения, машино-места (кадастровый, инвентарный или условный номер) | - |
| 3 | Кадастровый номер исходного объекта недвижимости (объектов недвижимости) | - |
| 4 | Номер, тип этажа (этажей), на котором (которых) расположено помещение | подвал, Этаж |
| 5 | Адрес помещения, машино-места | Российская Федерация, 143421, Московская область, г.о Красногорск, село Николо-Урюпино, улица полковника Глазунова, дом 9, помещение 1004 |
| | Местоположение помещения, машино-места | - |
| | Дополнение местоположения помещения, машино-места | - |
| 6 | Площадь помещения, машино-места (Р), м ² | 5.6 |
| 7 | Назначение помещения | Нежилое |
| 8 | Вид жилого помещения (квартира, комната (в квартире), если жилое помещение расположено в многоквартирном доме) | - |
| 9 | Вид (виды) разрешенного использования помещения | - |
| 10 | Наименование помещения | помещение СС |
| 11 | Кадастровый номер (при наличии) или обозначение на плане этажа (или поэтажном плане) квартиры, в которой расположена комната | - |
| 12 | Сведения об отнесении к общему имуществу в многоквартирном доме или к вспомогательным помещениям | Нежилое помещение, являющееся общим имуществом в многоквартирном доме |
| 13 | Сведения об отнесении к специализированному жилищному фонду или к жилым помещениям наемного дома социального использования или наемного дома коммерческого использования | - |
| 14 | Сведения о включении помещения в единый государственный реестр объектов культурного наследия (памятников истории и культуры) народов Российской Федерации | - |
| 14.1 | Регистрационный номер, вид и наименование объекта недвижимости в едином государственном реестре объектов культурного наследия (памятников истории и культуры) народов Российской Федерации либо регистрационный номер учетной карты объекта, представляющего собой историко-культурную ценность, вид и наименование выявленного объекта культурного наследия | - |

| | | |
|------|---|---|
| 14.2 | Реквизиты решений Правительства Российской Федерации, органов охраны объектов культурного наследия о включении объекта недвижимости в единый государственный реестр объектов культурного наследия (памятников истории и культуры) народов Российской Федерации либо об отнесении объекта недвижимости к выявленным объектам культурного наследия, подлежащим государственной охране | - |
| 14.3 | Реквизиты документа, на основании которого установлены требования к сохранению, содержанию и использованию объектов культурного наследия (памятников истории и культуры) народов Российской Федерации, требования к обеспечению доступа к таким объектам либо выявленному объекту культурного наследия | - |

Обозначение (номер) помещения, машино-места на плане здания, сооружения, плане этажа: 1005

Кадастровый номер: -

| № п/п | Наименование характеристики | Значение характеристики |
|-------|--|---|
| 1 | 2 | 3 |
| 1 | Вид объекта недвижимости (помещение, машино-место) | Помещение |
| 2 | Ранее присвоенный государственный учетный номер помещения, машино-места (кадастровый, инвентарный или условный номер) | - |
| 3 | Кадастровый номер исходного объекта недвижимости (объектов недвижимости) | - |
| 4 | Номер, тип этажа (этажей), на котором (которых) расположено помещение | подвал, Этаж |
| 5 | Адрес помещения, машино-места | Российская Федерация, 143421, Московская область, г.о Красногорск, село Николо-Урюпино, улица полковника Глазунова, дом 9, помещение 1005 |
| | Местоположение помещения, машино-места | - |
| | Дополнение местоположения помещения, машино-места | - |
| 6 | Площадь помещения, машино-места (Р), м2 | 14.1 |
| 7 | Назначение помещения | Нежилое |
| 8 | Вид жилого помещения (квартира, комната (в квартире), если жилое помещение расположено в многоквартирном доме) | - |
| 9 | Вид (виды) разрешенного использования помещения | - |
| 10 | Наименование помещения | венткамера |
| 11 | Кадастровый номер (при наличии) или обозначение на плане этажа (или поэтажном плане) квартиры, в которой расположена комната | - |
| 12 | Сведения об отнесении к общему имуществу в многоквартирном доме или к вспомогательным помещениям | Нежилое помещение, являющееся общим имуществом в многоквартирном доме |
| 13 | Сведения об отнесении к специализированному жилищному фонду или к жилым помещениям наемного дома социального использования или наемного дома коммерческого использования | - |

| | | |
|------|---|---|
| 14 | Сведения о включении помещения в единый государственный реестр объектов культурного наследия (памятников истории и культуры) народов Российской Федерации | - |
| 14.1 | Регистрационный номер, вид и наименование объекта недвижимости в едином государственном реестре объектов культурного наследия (памятников истории и культуры) народов Российской Федерации либо регистрационный номер учетной карты объекта, представляющего собой историко-культурную ценность, вид и наименование выявленного объекта культурного наследия | - |
| 14.2 | Реквизиты решений Правительства Российской Федерации, органов охраны объектов культурного наследия о включении объекта недвижимости в единый государственный реестр объектов культурного наследия (памятников истории и культуры) народов Российской Федерации либо об отнесении объекта недвижимости к выявленным объектам культурного наследия, подлежащим государственной охране | - |
| 14.3 | Реквизиты документа, на основании которого установлены требования к сохранению, содержанию и использованию объектов культурного наследия (памятников истории и культуры) народов Российской Федерации, требования к обеспечению доступа к таким объектам либо выявленному объекту культурного наследия | - |

Обозначение (номер) помещения, машино-места на плане здания, сооружения, плане этажа: 1006

Кадастровый номер: -

| № п/п | Наименование характеристики | Значение характеристики |
|-------|---|---|
| 1 | 2 | 3 |
| 1 | Вид объекта недвижимости (помещение, машино-место) | Помещение |
| 2 | Ранее присвоенный государственный учетный номер помещения, машино-места (кадастровый, инвентарный или условный номер) | - |
| 3 | Кадастровый номер исходного объекта недвижимости (объектов недвижимости) | - |
| 4 | Номер, тип этажа (этажей), на котором (которых) расположено помещение | подвал, Этаж |
| 5 | Адрес помещения, машино-места | Российская Федерация, 143421, Московская область, г.о Красногорск, село Николо-Урюпино, улица полковника Глазунова, дом 9, помещение 1006 |
| | Местоположение помещения, машино-места | - |
| | Дополнение местоположения помещения, машино-места | - |
| 6 | Площадь помещения, машино-места (Р), м ² | 12.2 |
| 7 | Назначение помещения | Нежилое |
| 8 | Вид жилого помещения (квартира, комната (в квартире)), если жилое помещение расположено в многоквартирном доме | - |
| 9 | Вид (виды) разрешенного использования помещения | - |
| 10 | Наименование помещения | венткамера |

| | | |
|--|---|---|
| 11 | Кадастровый номер (при наличии) или обозначение на плане этажа (или поэтажном плане) квартиры, в которой расположена комната | - |
| 12 | Сведения об отнесении к общему имуществу в многоквартирном доме или к вспомогательным помещениям | Нежилое помещение, являющееся общим имуществом в многоквартирном доме |
| 13 | Сведения об отнесении к специализированному жилищному фонду или к жилым помещениям наемного дома социального использования или наемного дома коммерческого использования | - |
| 14 | Сведения о включении помещения в единый государственный реестр объектов культурного наследия (памятников истории и культуры) народов Российской Федерации | - |
| 14.1 | Регистрационный номер, вид и наименование объекта недвижимости в едином государственном реестре объектов культурного наследия (памятников истории и культуры) народов Российской Федерации либо регистрационный номер учетной карты объекта, представляющего собой историко-культурную ценность, вид и наименование выявленного объекта культурного наследия | - |
| 14.2 | Реквизиты решений Правительства Российской Федерации, органов охраны объектов культурного наследия о включении объекта недвижимости в единый государственный реестр объектов культурного наследия (памятников истории и культуры) народов Российской Федерации либо об отнесении объекта недвижимости к выявленным объектам культурного наследия, подлежащим государственной охране | - |
| 14.3 | Реквизиты документа, на основании которого установлены требования к сохранению, содержанию и использованию объектов культурного наследия (памятников истории и культуры) народов Российской Федерации, требования к обеспечению доступа к таким объектам либо выявленному объекту культурного наследия | - |
| Обозначение (номер) помещения, машино-места на плане здания, сооружения, плане этажа: 1007 | | |
| Кадастровый номер: - | | |
| № п/п | Наименование характеристики | Значение характеристики |
| 1 | 2 | 3 |
| 1 | Вид объекта недвижимости (помещение, машино-место) | Помещение |
| 2 | Ранее присвоенный государственный учетный номер помещения, машино-места (кадастровый, инвентарный или условный номер) | - |
| 3 | Кадастровый номер исходного объекта недвижимости (объектов недвижимости) | - |
| 4 | Номер, тип этажа (этажей), на котором (которых) расположено помещение | подвал, Этаж |
| 5 | Адрес помещения, машино-места | Российская Федерация, 143421, Московская область, г.о Красногорск, село Николо-Урюпино, улица полковника Глазунова, дом 9, помещение 1007 |

| | | |
|--|---|---|
| 5 | Местоположение помещения, машино-места | - |
| | Дополнение местоположения помещения, машино-места | - |
| 6 | Площадь помещения, машино-места (Р), м2 | 10.2 |
| 7 | Назначение помещения | Нежилое |
| 8 | Вид жилого помещения (квартира, комната (в квартире), если жилое помещение расположено в многоквартирном доме | - |
| 9 | Вид (виды) разрешенного использования помещения | - |
| 10 | Наименование помещения | венткамера |
| 11 | Кадастровый номер (при наличии) или обозначение на плане этажа (или поэтажном плане) квартиры, в которой расположена комната | - |
| 12 | Сведения об отнесении к общему имуществу в многоквартирном доме или к вспомогательным помещениям | Нежилое помещение, являющееся общим имуществом в многоквартирном доме |
| 13 | Сведения об отнесении к специализированному жилищному фонду или к жилым помещениям наемного дома социального использования или наемного дома коммерческого использования | - |
| 14 | Сведения о включении помещения в единый государственный реестр объектов культурного наследия (памятников истории и культуры) народов Российской Федерации | - |
| 14.1 | Регистрационный номер, вид и наименование объекта недвижимости в едином государственном реестре объектов культурного наследия (памятников истории и культуры) народов Российской Федерации либо регистрационный номер учетной карты объекта, представляющего собой историко-культурную ценность, вид и наименование выявленного объекта культурного наследия | - |
| 14.2 | Реквизиты решений Правительства Российской Федерации, органов охраны объектов культурного наследия о включении объекта недвижимости в единый государственный реестр объектов культурного наследия (памятников истории и культуры) народов Российской Федерации либо об отнесении объекта недвижимости к выявленным объектам культурного наследия, подлежащим государственной охране | - |
| 14.3 | Реквизиты документа, на основании которого установлены требования к сохранению, содержанию и использованию объектов культурного наследия (памятников истории и культуры) народов Российской Федерации, требования к обеспечению доступа к таким объектам либо выявленному объекту культурного наследия | - |
| Обозначение (номер) помещения, машино-места на плане здания, сооружения, плане этажа: 1008 | | |
| Кадастровый номер: - | | |
| № п/п | Наименование характеристики | Значение характеристики |
| 1 | 2 | 3 |
| 1 | Вид объекта недвижимости (помещение, машино-место) | Помещение |

| | | |
|------|---|---|
| 2 | Ранее присвоенный государственный учетный номер помещения, машино-места (кадастровый, инвентарный или условный номер) | - |
| 3 | Кадастровый номер исходного объекта недвижимости (объектов недвижимости) | - |
| 4 | Номер, тип этажа (этажей), на котором (которых) расположено помещение | подвал, Этаж |
| 5 | Адрес помещения, машино-места | Российская Федерация, 143421, Московская область, г.о Красногорск, село Николо-Урюпино, улица полковника Глазунова, дом 9, помещение 1008 |
| | Местоположение помещения, машино-места | - |
| | Дополнение местоположения помещения, машино-места | - |
| 6 | Площадь помещения, машино-места (Р), м2 | 4.0 |
| 7 | Назначение помещения | Нежилое |
| 8 | Вид жилого помещения (квартира, комната (в квартире), если жилое помещение расположено в многоквартирном доме) | - |
| 9 | Вид (виды) разрешенного использования помещения | - |
| 10 | Наименование помещения | комната уборочного инвентаря |
| 11 | Кадастровый номер (при наличии) или обозначение на плане этажа (или поэтажном плане) квартиры, в которой расположена комната | - |
| 12 | Сведения об отнесении к общему имуществу в многоквартирном доме или к вспомогательным помещениям | Нежилое помещение, являющееся общим имуществом в многоквартирном доме |
| 13 | Сведения об отнесении к специализированному жилищному фонду или к жилым помещениям наемного дома социального использования или наемного дома коммерческого использования | - |
| 14 | Сведения о включении помещения в единый государственный реестр объектов культурного наследия (памятников истории и культуры) народов Российской Федерации | - |
| 14.1 | Регистрационный номер, вид и наименование объекта недвижимости в едином государственном реестре объектов культурного наследия (памятников истории и культуры) народов Российской Федерации либо регистрационный номер учетной карты объекта, представляющего собой историко-культурную ценность, вид и наименование выявленного объекта культурного наследия | - |
| 14.2 | Реквизиты решений Правительства Российской Федерации, органов охраны объектов культурного наследия о включении объекта недвижимости в единый государственный реестр объектов культурного наследия (памятников истории и культуры) народов Российской Федерации либо об отнесении объекта недвижимости к выявленным объектам культурного наследия, подлежащим государственной охране | - |
| 14.3 | Реквизиты документа, на основании которого установлены требования к сохранению, содержанию и использованию объектов культурного наследия (памятников истории и культуры) народов Российской Федерации, требования к обеспечению доступа к таким объектам либо выявленному объекту культурного наследия | - |

Обозначение (номер) помещения, машино-места на плане здания, сооружения, плане этажа: 1009

Кадастровый номер: -

| № п/п | Наименование характеристики | Значение характеристики |
|-------|--|---|
| 1 | 2 | 3 |
| 1 | Вид объекта недвижимости (помещение, машино-место) | Помещение |
| 2 | Ранее присвоенный государственный учетный номер помещения, машино-места (кадастровый, инвентарный или условный номер) | - |
| 3 | Кадастровый номер исходного объекта недвижимости (объектов недвижимости) | - |
| 4 | Номер, тип этажа (этажей), на котором (которых) расположено помещение | подвал, Этаж |
| 5 | Адрес помещения, машино-места | Российская Федерация, 143421, Московская область, г.о Красногорск, село Николо-Урюпино, улица полковника Глазунова, дом 9, помещение 1009 |
| | Местоположение помещения, машино-места | - |
| | Дополнение местоположения помещения, машино-места | - |
| 6 | Площадь помещения, машино-места (Р), м2 | 3.9 |
| 7 | Назначение помещения | Нежилое |
| 8 | Вид жилого помещения (квартира, комната (в квартире), если жилое помещение расположено в многоквартирном доме | - |
| 9 | Вид (виды) разрешенного использования помещения | - |
| 10 | Наименование помещения | комната уборочного инвентаря |
| 11 | Кадастровый номер (при наличии) или обозначение на плане этажа (или поэтажном плане) квартиры, в которой расположена комната | - |
| 12 | Сведения об отнесении к общему имуществу в многоквартирном доме или к вспомогательным помещениям | Нежилое помещение, являющееся общим имуществом в многоквартирном доме |
| 13 | Сведения об отнесении к специализированному жилищному фонду или к жилым помещениям наемного дома социального использования или наемного дома коммерческого использования | - |
| 14 | Сведения о включении помещения в единый государственный реестр объектов культурного наследия (памятников истории и культуры) народов Российской Федерации | - |
| 14.1 | Регистрационный номер, вид и наименование объекта недвижимости в едином государственном реестре объектов культурного наследия (памятников истории и культуры) народов Российской Федерации либо регистрационный номер учетной карты объекта, представляющего собой историко-культурную ценность, вид и наименование выявленного объекта культурного наследия | - |

| | | |
|--|---|---|
| 14.2 | Реквизиты решений Правительства Российской Федерации, органов охраны объектов культурного наследия о включении объекта недвижимости в единый государственный реестр объектов культурного наследия (памятников истории и культуры) народов Российской Федерации либо об отнесении объекта недвижимости к выявленным объектам культурного наследия, подлежащим государственной охране | - |
| 14.3 | Реквизиты документа, на основании которого установлены требования к сохранению, содержанию и использованию объектов культурного наследия (памятников истории и культуры) народов Российской Федерации, требования к обеспечению доступа к таким объектам либо выявленному объекту культурного наследия | - |
| Обозначение (номер) помещения, машино-места на плане здания, сооружения, плане этажа: 1010 | | |
| Кадастровый номер: - | | |
| № п/п | Наименование характеристики | Значение характеристики |
| 1 | 2 | 3 |
| 1 | Вид объекта недвижимости (помещение, машино-место) | Помещение |
| 2 | Ранее присвоенный государственный учетный номер помещения, машино-места (кадастровый, инвентарный или условный номер) | - |
| 3 | Кадастровый номер исходного объекта недвижимости (объектов недвижимости) | - |
| 4 | Номер, тип этажа (этажей), на котором (которых) расположено помещение | подвал, Этаж |
| 5 | Адрес помещения, машино-места | Российская Федерация, 143421, Московская область, г.о Красногорск, село Николо-Урюпино, улица полковника Глазунова, дом 9, помещение 1010 |
| | Местоположение помещения, машино-места | - |
| | Дополнение местоположения помещения, машино-места | - |
| 6 | Площадь помещения, машино-места (Р), м2 | 3.9 |
| 7 | Назначение помещения | Нежилое |
| 8 | Вид жилого помещения (квартира, комната (в квартире), если жилое помещение расположено в многоквартирном доме) | - |
| 9 | Вид (виды) разрешенного использования помещения | - |
| 10 | Наименование помещения | комната уборочного инвентаря |
| 11 | Кадастровый номер (при наличии) или обозначение на плане этажа (или поэтажном плане) квартиры, в которой расположена комната | - |
| 12 | Сведения об отнесении к общему имуществу в многоквартирном доме или к вспомогательным помещениям | Нежилое помещение, являющееся общим имуществом в многоквартирном доме |
| 13 | Сведения об отнесении к специализированному жилищному фонду или к жилым помещениям наемного дома социального использования или наемного дома коммерческого использования | - |

| | | |
|------|---|---|
| 14 | Сведения о включении помещения в единый государственный реестр объектов культурного наследия (памятников истории и культуры) народов Российской Федерации | - |
| 14.1 | Регистрационный номер, вид и наименование объекта недвижимости в едином государственном реестре объектов культурного наследия (памятников истории и культуры) народов Российской Федерации либо регистрационный номер учетной карты объекта, представляющего собой историко-культурную ценность, вид и наименование выявленного объекта культурного наследия | - |
| 14.2 | Реквизиты решений Правительства Российской Федерации, органов охраны объектов культурного наследия о включении объекта недвижимости в единый государственный реестр объектов культурного наследия (памятников истории и культуры) народов Российской Федерации либо об отнесении объекта недвижимости к выявленным объектам культурного наследия, подлежащим государственной охране | - |
| 14.3 | Реквизиты документа, на основании которого установлены требования к сохранению, содержанию и использованию объектов культурного наследия (памятников истории и культуры) народов Российской Федерации, требования к обеспечению доступа к таким объектам либо выявленному объекту культурного наследия | - |

Обозначение (номер) помещения, машино-места на плане здания, сооружения, плане этажа: 1011

Кадастровый номер: -

| № п/п | Наименование характеристики | Значение характеристики |
|-------|---|---|
| 1 | 2 | 3 |
| 1 | Вид объекта недвижимости (помещение, машино-место) | Помещение |
| 2 | Ранее присвоенный государственный учетный номер помещения, машино-места (кадастровый, инвентарный или условный номер) | - |
| 3 | Кадастровый номер исходного объекта недвижимости (объектов недвижимости) | - |
| 4 | Номер, тип этажа (этажей), на котором (которых) расположено помещение | подвал, Этаж |
| 5 | Адрес помещения, машино-места | Российская Федерация, 143421, Московская область, г.о Красногорск, село Николо-Урюпино, улица полковника Глазунова, дом 9, помещение 1011 |
| | Местоположение помещения, машино-места | - |
| | Дополнение местоположения помещения, машино-места | - |
| 6 | Площадь помещения, машино-места (Р), м ² | 21.7 |
| 7 | Назначение помещения | Нежилое |
| 8 | Вид жилого помещения (квартира, комната (в квартире)), если жилое помещение расположено в многоквартирном доме | - |
| 9 | Вид (виды) разрешенного использования помещения | - |
| 10 | Наименование помещения | электрощитовая |

| | | |
|------|---|---|
| 11 | Кадастровый номер (при наличии) или обозначение на плане этажа (или поэтажном плане) квартиры, в которой расположена комната | - |
| 12 | Сведения об отнесении к общему имуществу в многоквартирном доме или к вспомогательным помещениям | Нежилое помещение, являющееся общим имуществом в многоквартирном доме |
| 13 | Сведения об отнесении к специализированному жилищному фонду или к жилым помещениям наемного дома социального использования или наемного дома коммерческого использования | - |
| 14 | Сведения о включении помещения в единый государственный реестр объектов культурного наследия (памятников истории и культуры) народов Российской Федерации | - |
| 14.1 | Регистрационный номер, вид и наименование объекта недвижимости в едином государственном реестре объектов культурного наследия (памятников истории и культуры) народов Российской Федерации либо регистрационный номер учетной карты объекта, представляющего собой историко-культурную ценность, вид и наименование выявленного объекта культурного наследия | - |
| 14.2 | Реквизиты решений Правительства Российской Федерации, органов охраны объектов культурного наследия о включении объекта недвижимости в единый государственный реестр объектов культурного наследия (памятников истории и культуры) народов Российской Федерации либо об отнесении объекта недвижимости к выявленным объектам культурного наследия, подлежащим государственной охране | - |
| 14.3 | Реквизиты документа, на основании которого установлены требования к сохранению, содержанию и использованию объектов культурного наследия (памятников истории и культуры) народов Российской Федерации, требования к обеспечению доступа к таким объектам либо выявленному объекту культурного наследия | - |

Обозначение (номер) помещения, машино-места на плане здания, сооружения, плане этажа: 1012

Кадастровый номер: -

| № п/п | Наименование характеристики | Значение характеристики |
|-------|---|---|
| 1 | 2 | 3 |
| 1 | Вид объекта недвижимости (помещение, машино-место) | Помещение |
| 2 | Ранее присвоенный государственный учетный номер помещения, машино-места (кадастровый, инвентарный или условный номер) | - |
| 3 | Кадастровый номер исходного объекта недвижимости (объектов недвижимости) | - |
| 4 | Номер, тип этажа (этажей), на котором (которых) расположено помещение | подвал, Этаж |
| 5 | Адрес помещения, машино-места | Российская Федерация, 143421, Московская область, г.о Красногорск, село Николо-Урюпино, улица полковника Глазунова, дом 9, помещение 1012 |

| | | |
|--|---|---|
| 5 | Местоположение помещения, машино-места | - |
| | Дополнение местоположения помещения, машино-места | - |
| 6 | Площадь помещения, машино-места (Р), м2 | 34.1 |
| 7 | Назначение помещения | Нежилое |
| 8 | Вид жилого помещения (квартира, комната (в квартире), если жилое помещение расположено в многоквартирном доме) | - |
| 9 | Вид (виды) разрешенного использования помещения | - |
| 10 | Наименование помещения | ИТП |
| 11 | Кадастровый номер (при наличии) или обозначение на плане этажа (или поэтажном плане) квартиры, в которой расположена комната | - |
| 12 | Сведения об отнесении к общему имуществу в многоквартирном доме или к вспомогательным помещениям | Нежилое помещение, являющееся общим имуществом в многоквартирном доме |
| 13 | Сведения об отнесении к специализированному жилищному фонду или к жилым помещениям наемного дома социального использования или наемного дома коммерческого использования | - |
| 14 | Сведения о включении помещения в единый государственный реестр объектов культурного наследия (памятников истории и культуры) народов Российской Федерации | - |
| 14.1 | Регистрационный номер, вид и наименование объекта недвижимости в едином государственном реестре объектов культурного наследия (памятников истории и культуры) народов Российской Федерации либо регистрационный номер учетной карты объекта, представляющего собой историко-культурную ценность, вид и наименование выявленного объекта культурного наследия | - |
| 14.2 | Реквизиты решений Правительства Российской Федерации, органов охраны объектов культурного наследия о включении объекта недвижимости в единый государственный реестр объектов культурного наследия (памятников истории и культуры) народов Российской Федерации либо об отнесении объекта недвижимости к выявленным объектам культурного наследия, подлежащим государственной охране | - |
| 14.3 | Реквизиты документа, на основании которого установлены требования к сохранению, содержанию и использованию объектов культурного наследия (памятников истории и культуры) народов Российской Федерации, требования к обеспечению доступа к таким объектам либо выявленному объекту культурного наследия | - |
| Обозначение (номер) помещения, машино-места на плане здания, сооружения, плане этажа: 1013 | | |
| Кадастровый номер: - | | |
| № п/п | Наименование характеристики | Значение характеристики |
| 1 | 2 | 3 |
| 1 | Вид объекта недвижимости (помещение, машино-место) | Помещение |

| | | |
|------|---|---|
| 2 | Ранее присвоенный государственный учетный номер помещения, машино-места (кадастровый, инвентарный или условный номер) | - |
| 3 | Кадастровый номер исходного объекта недвижимости (объектов недвижимости) | - |
| 4 | Номер, тип этажа (этажей), на котором (которых) расположено помещение | подвал, Этаж |
| 5 | Адрес помещения, машино-места | Российская Федерация, 143421, Московская область, г.о Красногорск, село Николо-Урюпино, улица полковника Глазунова, дом 9, помещение 1013 |
| | Местоположение помещения, машино-места | - |
| | Дополнение местоположения помещения, машино-места | - |
| 6 | Площадь помещения, машино-места (P), м2 | 21.1 |
| 7 | Назначение помещения | Нежилое |
| 8 | Вид жилого помещения (квартира, комната (в квартире), если жилое помещение расположено в многоквартирном доме | - |
| 9 | Вид (виды) разрешенного использования помещения | - |
| 10 | Наименование помещения | ИТП |
| 11 | Кадастровый номер (при наличии) или обозначение на плане этажа (или поэтажном плане) квартиры, в которой расположена комната | - |
| 12 | Сведения об отнесении к общему имуществу в многоквартирном доме или к вспомогательным помещениям | Нежилое помещение, являющееся общим имуществом в многоквартирном доме |
| 13 | Сведения об отнесении к специализированному жилищному фонду или к жилым помещениям наемного дома социального использования или наемного дома коммерческого использования | - |
| 14 | Сведения о включении помещения в единый государственный реестр объектов культурного наследия (памятников истории и культуры) народов Российской Федерации | - |
| 14.1 | Регистрационный номер, вид и наименование объекта недвижимости в едином государственном реестре объектов культурного наследия (памятников истории и культуры) народов Российской Федерации либо регистрационный номер учетной карты объекта, представляющего собой историко-культурную ценность, вид и наименование выявленного объекта культурного наследия | - |
| 14.2 | Реквизиты решений Правительства Российской Федерации, органов охраны объектов культурного наследия о включении объекта недвижимости в единый государственный реестр объектов культурного наследия (памятников истории и культуры) народов Российской Федерации либо об отнесении объекта недвижимости к выявленным объектам культурного наследия, подлежащим государственной охране | - |
| 14.3 | Реквизиты документа, на основании которого установлены требования к сохранению, содержанию и использованию объектов культурного наследия (памятников истории и культуры) народов Российской Федерации, требования к обеспечению доступа к таким объектам либо выявленному объекту культурного наследия | - |

Обозначение (номер) помещения, машино-места на плане здания, сооружения, плане этажа: 101

Кадастровый номер: -

| № п/п | Наименование характеристики | Значение характеристики |
|-------|--|--|
| 1 | 2 | 3 |
| 1 | Вид объекта недвижимости (помещение, машино-место) | Помещение |
| 2 | Ранее присвоенный государственный учетный номер помещения, машино-места (кадастровый, инвентарный или условный номер) | - |
| 3 | Кадастровый номер исходного объекта недвижимости (объектов недвижимости) | - |
| 4 | Номер, тип этажа (этажей), на котором (которых) расположено помещение | подвал, Этаж |
| 5 | Адрес помещения, машино-места | Российская Федерация, 143421, Московская область, г.о Красногорск, село Николо-Урюпино, улица полковника Глазунова, дом 9, помещение 101 |
| | Местоположение помещения, машино-места | - |
| | Дополнение местоположения помещения, машино-места | - |
| 6 | Площадь помещения, машино-места (Р), м ² | 4.0 |
| 7 | Назначение помещения | Нежилое |
| 8 | Вид жилого помещения (квартира, комната (в квартире), если жилое помещение расположено в многоквартирном доме | - |
| 9 | Вид (виды) разрешенного использования помещения | - |
| 10 | Наименование помещения | кладовая |
| 11 | Кадастровый номер (при наличии) или обозначение на плане этажа (или поэтажном плане) квартиры, в которой расположена комната | - |
| 12 | Сведения об отнесении к общему имуществу в многоквартирном доме или к вспомогательным помещениям | - |
| 13 | Сведения об отнесении к специализированному жилищному фонду или к жилым помещениям наемного дома социального использования или наемного дома коммерческого использования | - |
| 14 | Сведения о включении помещения в единый государственный реестр объектов культурного наследия (памятников истории и культуры) народов Российской Федерации | - |
| 14.1 | Регистрационный номер, вид и наименование объекта недвижимости в едином государственном реестре объектов культурного наследия (памятников истории и культуры) народов Российской Федерации либо регистрационный номер учетной карты объекта, представляющего собой историко-культурную ценность, вид и наименование выявленного объекта культурного наследия | - |

| | | |
|---|---|--|
| 14.2 | Реквизиты решений Правительства Российской Федерации, органов охраны объектов культурного наследия о включении объекта недвижимости в единый государственный реестр объектов культурного наследия (памятников истории и культуры) народов Российской Федерации либо об отнесении объекта недвижимости к выявленным объектам культурного наследия, подлежащим государственной охране | - |
| 14.3 | Реквизиты документа, на основании которого установлены требования к сохранению, содержанию и использованию объектов культурного наследия (памятников истории и культуры) народов Российской Федерации, требования к обеспечению доступа к таким объектам либо выявленному объекту культурного наследия | - |
| Обозначение (номер) помещения, машино-места на плане здания, сооружения, плане этажа: 102 | | |
| Кадастровый номер: - | | |
| № п/п | Наименование характеристики | Значение характеристики |
| 1 | 2 | 3 |
| 1 | Вид объекта недвижимости (помещение, машино-место) | Помещение |
| 2 | Ранее присвоенный государственный учетный номер помещения, машино-места (кадастровый, инвентарный или условный номер) | - |
| 3 | Кадастровый номер исходного объекта недвижимости (объектов недвижимости) | - |
| 4 | Номер, тип этажа (этажей), на котором (которых) расположено помещение | подвал, Этаж |
| 5 | Адрес помещения, машино-места | Российская Федерация, 143421, Московская область, г.о Красногорск, село Николо-Урюпино, улица полковника Глазунова, дом 9, помещение 102 |
| | Местоположение помещения, машино-места | - |
| | Дополнение местоположения помещения, машино-места | - |
| 6 | Площадь помещения, машино-места (Р), м2 | 4.0 |
| 7 | Назначение помещения | Нежилое |
| 8 | Вид жилого помещения (квартира, комната (в квартире), если жилое помещение расположено в многоквартирном доме) | - |
| 9 | Вид (виды) разрешенного использования помещения | - |
| 10 | Наименование помещения | кладовая |
| 11 | Кадастровый номер (при наличии) или обозначение на плане этажа (или поэтажном плане) квартиры, в которой расположена комната | - |
| 12 | Сведения об отнесении к общему имуществу в многоквартирном доме или к вспомогательным помещениям | - |
| 13 | Сведения об отнесении к специализированному жилищному фонду или к жилым помещениям наемного дома социального использования или наемного дома коммерческого использования | - |

| | | |
|------|---|---|
| 14 | Сведения о включении помещения в единый государственный реестр объектов культурного наследия (памятников истории и культуры) народов Российской Федерации | - |
| 14.1 | Регистрационный номер, вид и наименование объекта недвижимости в едином государственном реестре объектов культурного наследия (памятников истории и культуры) народов Российской Федерации либо регистрационный номер учетной карты объекта, представляющего собой историко-культурную ценность, вид и наименование выявленного объекта культурного наследия | - |
| 14.2 | Реквизиты решений Правительства Российской Федерации, органов охраны объектов культурного наследия о включении объекта недвижимости в единый государственный реестр объектов культурного наследия (памятников истории и культуры) народов Российской Федерации либо об отнесении объекта недвижимости к выявленным объектам культурного наследия, подлежащим государственной охране | - |
| 14.3 | Реквизиты документа, на основании которого установлены требования к сохранению, содержанию и использованию объектов культурного наследия (памятников истории и культуры) народов Российской Федерации, требования к обеспечению доступа к таким объектам либо выявленному объекту культурного наследия | - |

Обозначение (номер) помещения, машино-места на плане здания, сооружения, плане этажа: 103

Кадастровый номер: -

| № п/п | Наименование характеристики | Значение характеристики |
|-------|---|--|
| 1 | 2 | 3 |
| 1 | Вид объекта недвижимости (помещение, машино-место) | Помещение |
| 2 | Ранее присвоенный государственный учетный номер помещения, машино-места (кадастровый, инвентарный или условный номер) | - |
| 3 | Кадастровый номер исходного объекта недвижимости (объектов недвижимости) | - |
| 4 | Номер, тип этажа (этажей), на котором (которых) расположено помещение | подвал, Этаж |
| 5 | Адрес помещения, машино-места | Российская Федерация, 143421, Московская область, г.о Красногорск, село Николо-Урюпино, улица полковника Глазунова, дом 9, помещение 103 |
| | Местоположение помещения, машино-места | - |
| | Дополнение местоположения помещения, машино-места | - |
| 6 | Площадь помещения, машино-места (Р), м ² | 3.0 |
| 7 | Назначение помещения | Нежилое |
| 8 | Вид жилого помещения (квартира, комната (в квартире)), если жилое помещение расположено в многоквартирном доме | - |
| 9 | Вид (виды) разрешенного использования помещения | - |
| 10 | Наименование помещения | кладовая |

| | | |
|------|---|---|
| 11 | Кадастровый номер (при наличии) или обозначение на плане этажа (или поэтажном плане) квартиры, в которой расположена комната | - |
| 12 | Сведения об отнесении к общему имуществу в многоквартирном доме или к вспомогательным помещениям | - |
| 13 | Сведения об отнесении к специализированному жилищному фонду или к жилым помещениям наемного дома социального использования или наемного дома коммерческого использования | - |
| 14 | Сведения о включении помещения в единый государственный реестр объектов культурного наследия (памятников истории и культуры) народов Российской Федерации | - |
| 14.1 | Регистрационный номер, вид и наименование объекта недвижимости в едином государственном реестре объектов культурного наследия (памятников истории и культуры) народов Российской Федерации либо регистрационный номер учетной карты объекта, представляющего собой историко-культурную ценность, вид и наименование выявленного объекта культурного наследия | - |
| 14.2 | Реквизиты решений Правительства Российской Федерации, органов охраны объектов культурного наследия о включении объекта недвижимости в единый государственный реестр объектов культурного наследия (памятников истории и культуры) народов Российской Федерации либо об отнесении объекта недвижимости к выявленным объектам культурного наследия, подлежащим государственной охране | - |
| 14.3 | Реквизиты документа, на основании которого установлены требования к сохранению, содержанию и использованию объектов культурного наследия (памятников истории и культуры) народов Российской Федерации, требования к обеспечению доступа к таким объектам либо выявленному объекту культурного наследия | - |

Обозначение (номер) помещения, машино-места на плане здания, сооружения, плане этажа: 104

Кадастровый номер: -

| № п/п | Наименование характеристики | Значение характеристики |
|-------|---|--|
| 1 | 2 | 3 |
| 1 | Вид объекта недвижимости (помещение, машино-место) | Помещение |
| 2 | Ранее присвоенный государственный учетный номер помещения, машино-места (кадастровый, инвентарный или условный номер) | - |
| 3 | Кадастровый номер исходного объекта недвижимости (объектов недвижимости) | - |
| 4 | Номер, тип этажа (этажей), на котором (которых) расположено помещение | подвал, Этаж |
| 5 | Адрес помещения, машино-места | Российская Федерация, 143421, Московская область, г.о Красногорск, село Николо-Урюпино, улица полковника Глазунова, дом 9, помещение 104 |

| | | |
|---|---|-------------------------|
| 5 | Местоположение помещения, машино-места | - |
| | Дополнение местоположения помещения, машино-места | - |
| 6 | Площадь помещения, машино-места (Р), м2 | 4.0 |
| 7 | Назначение помещения | Нежилое |
| 8 | Вид жилого помещения (квартира, комната (в квартире), если жилое помещение расположено в многоквартирном доме | - |
| 9 | Вид (виды) разрешенного использования помещения | - |
| 10 | Наименование помещения | кладовая |
| 11 | Кадастровый номер (при наличии) или обозначение на плане этажа (или поэтажном плане) квартиры, в которой расположена комната | - |
| 12 | Сведения об отнесении к общему имуществу в многоквартирном доме или к вспомогательным помещениям | - |
| 13 | Сведения об отнесении к специализированному жилищному фонду или к жилым помещениям наемного дома социального использования или наемного дома коммерческого использования | - |
| 14 | Сведения о включении помещения в единый государственный реестр объектов культурного наследия (памятников истории и культуры) народов Российской Федерации | - |
| 14.1 | Регистрационный номер, вид и наименование объекта недвижимости в едином государственном реестре объектов культурного наследия (памятников истории и культуры) народов Российской Федерации либо регистрационный номер учетной карты объекта, представляющего собой историко-культурную ценность, вид и наименование выявленного объекта культурного наследия | - |
| 14.2 | Реквизиты решений Правительства Российской Федерации, органов охраны объектов культурного наследия о включении объекта недвижимости в единый государственный реестр объектов культурного наследия (памятников истории и культуры) народов Российской Федерации либо об отнесении объекта недвижимости к выявленным объектам культурного наследия, подлежащим государственной охране | - |
| 14.3 | Реквизиты документа, на основании которого установлены требования к сохранению, содержанию и использованию объектов культурного наследия (памятников истории и культуры) народов Российской Федерации, требования к обеспечению доступа к таким объектам либо выявленному объекту культурного наследия | - |
| Обозначение (номер) помещения, машино-места на плане здания, сооружения, плане этажа: 105 | | |
| Кадастровый номер: - | | |
| № п/п | Наименование характеристики | Значение характеристики |
| 1 | 2 | 3 |
| 1 | Вид объекта недвижимости (помещение, машино-место) | Помещение |

| | | |
|------|---|--|
| 2 | Ранее присвоенный государственный учетный номер помещения, машино-места (кадастровый, инвентарный или условный номер) | - |
| 3 | Кадастровый номер исходного объекта недвижимости (объектов недвижимости) | - |
| 4 | Номер, тип этажа (этажей), на котором (которых) расположено помещение | подвал, Этаж |
| 5 | Адрес помещения, машино-места | Российская Федерация, 143421, Московская область, г.о Красногорск, село Николо-Урюпино, улица полковника Глазунова, дом 9, помещение 105 |
| | Местоположение помещения, машино-места | - |
| | Дополнение местоположения помещения, машино-места | - |
| 6 | Площадь помещения, машино-места (P), м2 | 3.0 |
| 7 | Назначение помещения | Нежилое |
| 8 | Вид жилого помещения (квартира, комната (в квартире), если жилое помещение расположено в многоквартирном доме) | - |
| 9 | Вид (виды) разрешенного использования помещения | - |
| 10 | Наименование помещения | кладовая |
| 11 | Кадастровый номер (при наличии) или обозначение на плане этажа (или поэтажном плане) квартиры, в которой расположена комната | - |
| 12 | Сведения об отнесении к общему имуществу в многоквартирном доме или к вспомогательным помещениям | - |
| 13 | Сведения об отнесении к специализированному жилищному фонду или к жилым помещениям наемного дома социального использования или наемного дома коммерческого использования | - |
| 14 | Сведения о включении помещения в единый государственный реестр объектов культурного наследия (памятников истории и культуры) народов Российской Федерации | - |
| 14.1 | Регистрационный номер, вид и наименование объекта недвижимости в едином государственном реестре объектов культурного наследия (памятников истории и культуры) народов Российской Федерации либо регистрационный номер учетной карты объекта, представляющего собой историко-культурную ценность, вид и наименование выявленного объекта культурного наследия | - |
| 14.2 | Реквизиты решений Правительства Российской Федерации, органов охраны объектов культурного наследия о включении объекта недвижимости в единый государственный реестр объектов культурного наследия (памятников истории и культуры) народов Российской Федерации либо об отнесении объекта недвижимости к выявленным объектам культурного наследия, подлежащим государственной охране | - |
| 14.3 | Реквизиты документа, на основании которого установлены требования к сохранению, содержанию и использованию объектов культурного наследия (памятников истории и культуры) народов Российской Федерации, требования к обеспечению доступа к таким объектам либо выявленному объекту культурного наследия | - |

Обозначение (номер) помещения, машино-места на плане здания, сооружения, плане этажа: 106

Кадастровый номер: -

| № п/п | Наименование характеристики | Значение характеристики |
|-------|--|--|
| 1 | 2 | 3 |
| 1 | Вид объекта недвижимости (помещение, машино-место) | Помещение |
| 2 | Ранее присвоенный государственный учетный номер помещения, машино-места (кадастровый, инвентарный или условный номер) | - |
| 3 | Кадастровый номер исходного объекта недвижимости (объектов недвижимости) | - |
| 4 | Номер, тип этажа (этажей), на котором (которых) расположено помещение | подвал, Этаж |
| 5 | Адрес помещения, машино-места | Российская Федерация, 143421, Московская область, г.о Красногорск, село Николо-Урюпино, улица полковника Глазунова, дом 9, помещение 106 |
| | Местоположение помещения, машино-места | - |
| | Дополнение местоположения помещения, машино-места | - |
| 6 | Площадь помещения, машино-места (Р), м ² | 4.1 |
| 7 | Назначение помещения | Нежилое |
| 8 | Вид жилого помещения (квартира, комната (в квартире), если жилое помещение расположено в многоквартирном доме) | - |
| 9 | Вид (виды) разрешенного использования помещения | - |
| 10 | Наименование помещения | кладовая |
| 11 | Кадастровый номер (при наличии) или обозначение на плане этажа (или поэтажном плане) квартиры, в которой расположена комната | - |
| 12 | Сведения об отнесении к общему имуществу в многоквартирном доме или к вспомогательным помещениям | - |
| 13 | Сведения об отнесении к специализированному жилищному фонду или к жилым помещениям наемного дома социального использования или наемного дома коммерческого использования | - |
| 14 | Сведения о включении помещения в единый государственный реестр объектов культурного наследия (памятников истории и культуры) народов Российской Федерации | - |
| 14.1 | Регистрационный номер, вид и наименование объекта недвижимости в едином государственном реестре объектов культурного наследия (памятников истории и культуры) народов Российской Федерации либо регистрационный номер учетной карты объекта, представляющего собой историко-культурную ценность, вид и наименование выявленного объекта культурного наследия | - |

| | | |
|---|---|--|
| 14.2 | Реквизиты решений Правительства Российской Федерации, органов охраны объектов культурного наследия о включении объекта недвижимости в единый государственный реестр объектов культурного наследия (памятников истории и культуры) народов Российской Федерации либо об отнесении объекта недвижимости к выявленным объектам культурного наследия, подлежащим государственной охране | - |
| 14.3 | Реквизиты документа, на основании которого установлены требования к сохранению, содержанию и использованию объектов культурного наследия (памятников истории и культуры) народов Российской Федерации, требования к обеспечению доступа к таким объектам либо выявленному объекту культурного наследия | - |
| Обозначение (номер) помещения, машино-места на плане здания, сооружения, плане этажа: 107 | | |
| Кадастровый номер: - | | |
| № п/п | Наименование характеристики | Значение характеристики |
| 1 | 2 | 3 |
| 1 | Вид объекта недвижимости (помещение, машино-место) | Помещение |
| 2 | Ранее присвоенный государственный учетный номер помещения, машино-места (кадастровый, инвентарный или условный номер) | - |
| 3 | Кадастровый номер исходного объекта недвижимости (объектов недвижимости) | - |
| 4 | Номер, тип этажа (этажей), на котором (которых) расположено помещение | подвал, Этаж |
| 5 | Адрес помещения, машино-места | Российская Федерация, 143421, Московская область, г.о Красногорск, село Николо-Урюпино, улица полковника Глазунова, дом 9, помещение 107 |
| | Местоположение помещения, машино-места | - |
| | Дополнение местоположения помещения, машино-места | - |
| 6 | Площадь помещения, машино-места (Р), м2 | 3.1 |
| 7 | Назначение помещения | Нежилое |
| 8 | Вид жилого помещения (квартира, комната (в квартире), если жилое помещение расположено в многоквартирном доме) | - |
| 9 | Вид (виды) разрешенного использования помещения | - |
| 10 | Наименование помещения | кладовая |
| 11 | Кадастровый номер (при наличии) или обозначение на плане этажа (или поэтажном плане) квартиры, в которой расположена комната | - |
| 12 | Сведения об отнесении к общему имуществу в многоквартирном доме или к вспомогательным помещениям | - |
| 13 | Сведения об отнесении к специализированному жилищному фонду или к жилым помещениям наемного дома социального использования или наемного дома коммерческого использования | - |

| | | |
|------|---|---|
| 14 | Сведения о включении помещения в единый государственный реестр объектов культурного наследия (памятников истории и культуры) народов Российской Федерации | - |
| 14.1 | Регистрационный номер, вид и наименование объекта недвижимости в едином государственном реестре объектов культурного наследия (памятников истории и культуры) народов Российской Федерации либо регистрационный номер учетной карты объекта, представляющего собой историко-культурную ценность, вид и наименование выявленного объекта культурного наследия | - |
| 14.2 | Реквизиты решений Правительства Российской Федерации, органов охраны объектов культурного наследия о включении объекта недвижимости в единый государственный реестр объектов культурного наследия (памятников истории и культуры) народов Российской Федерации либо об отнесении объекта недвижимости к выявленным объектам культурного наследия, подлежащим государственной охране | - |
| 14.3 | Реквизиты документа, на основании которого установлены требования к сохранению, содержанию и использованию объектов культурного наследия (памятников истории и культуры) народов Российской Федерации, требования к обеспечению доступа к таким объектам либо выявленному объекту культурного наследия | - |

Обозначение (номер) помещения, машино-места на плане здания, сооружения, плане этажа: 108

Кадастровый номер: -

| № п/п | Наименование характеристики | Значение характеристики |
|-------|---|--|
| 1 | 2 | 3 |
| 1 | Вид объекта недвижимости (помещение, машино-место) | Помещение |
| 2 | Ранее присвоенный государственный учетный номер помещения, машино-места (кадастровый, инвентарный или условный номер) | - |
| 3 | Кадастровый номер исходного объекта недвижимости (объектов недвижимости) | - |
| 4 | Номер, тип этажа (этажей), на котором (которых) расположено помещение | подвал, Этаж |
| 5 | Адрес помещения, машино-места | Российская Федерация, 143421, Московская область, г.о Красногорск, село Николо-Урюпино, улица полковника Глазунова, дом 9, помещение 108 |
| | Местоположение помещения, машино-места | - |
| | Дополнение местоположения помещения, машино-места | - |
| 6 | Площадь помещения, машино-места (Р), м ² | 4.0 |
| 7 | Назначение помещения | Нежилое |
| 8 | Вид жилого помещения (квартира, комната (в квартире)), если жилое помещение расположено в многоквартирном доме | - |
| 9 | Вид (виды) разрешенного использования помещения | - |
| 10 | Наименование помещения | кладовая |

| | | |
|------|---|---|
| 11 | Кадастровый номер (при наличии) или обозначение на плане этажа (или поэтажном плане) квартиры, в которой расположена комната | - |
| 12 | Сведения об отнесении к общему имуществу в многоквартирном доме или к вспомогательным помещениям | - |
| 13 | Сведения об отнесении к специализированному жилищному фонду или к жилым помещениям наемного дома социального использования или наемного дома коммерческого использования | - |
| 14 | Сведения о включении помещения в единый государственный реестр объектов культурного наследия (памятников истории и культуры) народов Российской Федерации | - |
| 14.1 | Регистрационный номер, вид и наименование объекта недвижимости в едином государственном реестре объектов культурного наследия (памятников истории и культуры) народов Российской Федерации либо регистрационный номер учетной карты объекта, представляющего собой историко-культурную ценность, вид и наименование выявленного объекта культурного наследия | - |
| 14.2 | Реквизиты решений Правительства Российской Федерации, органов охраны объектов культурного наследия о включении объекта недвижимости в единый государственный реестр объектов культурного наследия (памятников истории и культуры) народов Российской Федерации либо об отнесении объекта недвижимости к выявленным объектам культурного наследия, подлежащим государственной охране | - |
| 14.3 | Реквизиты документа, на основании которого установлены требования к сохранению, содержанию и использованию объектов культурного наследия (памятников истории и культуры) народов Российской Федерации, требования к обеспечению доступа к таким объектам либо выявленному объекту культурного наследия | - |

Обозначение (номер) помещения, машино-места на плане здания, сооружения, плане этажа: 109

Кадастровый номер: -

| № п/п | Наименование характеристики | Значение характеристики |
|-------|---|--|
| 1 | 2 | 3 |
| 1 | Вид объекта недвижимости (помещение, машино-место) | Помещение |
| 2 | Ранее присвоенный государственный учетный номер помещения, машино-места (кадастровый, инвентарный или условный номер) | - |
| 3 | Кадастровый номер исходного объекта недвижимости (объектов недвижимости) | - |
| 4 | Номер, тип этажа (этажей), на котором (которых) расположено помещение | подвал, Этаж |
| 5 | Адрес помещения, машино-места | Российская Федерация, 143421, Московская область, г.о Красногорск, село Николо-Урюпино, улица полковника Глазунова, дом 9, помещение 109 |

| 5 | Местоположение помещения, машино-места | - |
|---|---|-------------------------|
| | Дополнение местоположения помещения, машино-места | - |
| 6 | Площадь помещения, машино-места (Р), м2 | 4.0 |
| 7 | Назначение помещения | Нежилое |
| 8 | Вид жилого помещения (квартира, комната (в квартире), если жилое помещение расположено в многоквартирном доме | - |
| 9 | Вид (виды) разрешенного использования помещения | - |
| 10 | Наименование помещения | кладовая |
| 11 | Кадастровый номер (при наличии) или обозначение на плане этажа (или поэтажном плане) квартиры, в которой расположена комната | - |
| 12 | Сведения об отнесении к общему имуществу в многоквартирном доме или к вспомогательным помещениям | - |
| 13 | Сведения об отнесении к специализированному жилищному фонду или к жилым помещениям наемного дома социального использования или наемного дома коммерческого использования | - |
| 14 | Сведения о включении помещения в единый государственный реестр объектов культурного наследия (памятников истории и культуры) народов Российской Федерации | - |
| 14.1 | Регистрационный номер, вид и наименование объекта недвижимости в едином государственном реестре объектов культурного наследия (памятников истории и культуры) народов Российской Федерации либо регистрационный номер учетной карты объекта, представляющего собой историко-культурную ценность, вид и наименование выявленного объекта культурного наследия | - |
| 14.2 | Реквизиты решений Правительства Российской Федерации, органов охраны объектов культурного наследия о включении объекта недвижимости в единый государственный реестр объектов культурного наследия (памятников истории и культуры) народов Российской Федерации либо об отнесении объекта недвижимости к выявленным объектам культурного наследия, подлежащим государственной охране | - |
| 14.3 | Реквизиты документа, на основании которого установлены требования к сохранению, содержанию и использованию объектов культурного наследия (памятников истории и культуры) народов Российской Федерации, требования к обеспечению доступа к таким объектам либо выявленному объекту культурного наследия | - |
| Обозначение (номер) помещения, машино-места на плане здания, сооружения, плане этажа: 110 | | |
| Кадастровый номер: - | | |
| № п/п | Наименование характеристики | Значение характеристики |
| 1 | 2 | 3 |
| 1 | Вид объекта недвижимости (помещение, машино-место) | Помещение |

| | | |
|------|---|--|
| 2 | Ранее присвоенный государственный учетный номер помещения, машино-места (кадастровый, инвентарный или условный номер) | - |
| 3 | Кадастровый номер исходного объекта недвижимости (объектов недвижимости) | - |
| 4 | Номер, тип этажа (этажей), на котором (которых) расположено помещение | подвал, Этаж |
| 5 | Адрес помещения, машино-места | Российская Федерация, 143421, Московская область, г.о Красногорск, село Николо-Урюпино, улица полковника Глазунова, дом 9, помещение 110 |
| | Местоположение помещения, машино-места | - |
| | Дополнение местоположения помещения, машино-места | - |
| 6 | Площадь помещения, машино-места (P), м2 | 2.9 |
| 7 | Назначение помещения | Нежилое |
| 8 | Вид жилого помещения (квартира, комната (в квартире), если жилое помещение расположено в многоквартирном доме) | - |
| 9 | Вид (виды) разрешенного использования помещения | - |
| 10 | Наименование помещения | кладовая |
| 11 | Кадастровый номер (при наличии) или обозначение на плане этажа (или поэтажном плане) квартиры, в которой расположена комната | - |
| 12 | Сведения об отнесении к общему имуществу в многоквартирном доме или к вспомогательным помещениям | - |
| 13 | Сведения об отнесении к специализированному жилищному фонду или к жилым помещениям наемного дома социального использования или наемного дома коммерческого использования | - |
| 14 | Сведения о включении помещения в единый государственный реестр объектов культурного наследия (памятников истории и культуры) народов Российской Федерации | - |
| 14.1 | Регистрационный номер, вид и наименование объекта недвижимости в едином государственном реестре объектов культурного наследия (памятников истории и культуры) народов Российской Федерации либо регистрационный номер учетной карты объекта, представляющего собой историко-культурную ценность, вид и наименование выявленного объекта культурного наследия | - |
| 14.2 | Реквизиты решений Правительства Российской Федерации, органов охраны объектов культурного наследия о включении объекта недвижимости в единый государственный реестр объектов культурного наследия (памятников истории и культуры) народов Российской Федерации либо об отнесении объекта недвижимости к выявленным объектам культурного наследия, подлежащим государственной охране | - |
| 14.3 | Реквизиты документа, на основании которого установлены требования к сохранению, содержанию и использованию объектов культурного наследия (памятников истории и культуры) народов Российской Федерации, требования к обеспечению доступа к таким объектам либо выявленному объекту культурного наследия | - |

Обозначение (номер) помещения, машино-места на плане здания, сооружения, плане этажа: 111

Кадастровый номер: -

| № п/п | Наименование характеристики | Значение характеристики |
|-------|--|--|
| 1 | 2 | 3 |
| 1 | Вид объекта недвижимости (помещение, машино-место) | Помещение |
| 2 | Ранее присвоенный государственный учетный номер помещения, машино-места (кадастровый, инвентарный или условный номер) | - |
| 3 | Кадастровый номер исходного объекта недвижимости (объектов недвижимости) | - |
| 4 | Номер, тип этажа (этажей), на котором (которых) расположено помещение | подвал, Этаж |
| 5 | Адрес помещения, машино-места | Российская Федерация, 143421, Московская область, г.о Красногорск, село Николо-Урюпино, улица полковника Глазунова, дом 9, помещение 111 |
| | Местоположение помещения, машино-места | - |
| | Дополнение местоположения помещения, машино-места | - |
| 6 | Площадь помещения, машино-места (Р), м ² | 4.0 |
| 7 | Назначение помещения | Нежилое |
| 8 | Вид жилого помещения (квартира, комната (в квартире)), если жилое помещение расположено в многоквартирном доме | - |
| 9 | Вид (виды) разрешенного использования помещения | - |
| 10 | Наименование помещения | кладовая |
| 11 | Кадастровый номер (при наличии) или обозначение на плане этажа (или поэтажном плане) квартиры, в которой расположена комната | - |
| 12 | Сведения об отнесении к общему имуществу в многоквартирном доме или к вспомогательным помещениям | - |
| 13 | Сведения об отнесении к специализированному жилищному фонду или к жилым помещениям наемного дома социального использования или наемного дома коммерческого использования | - |
| 14 | Сведения о включении помещения в единый государственный реестр объектов культурного наследия (памятников истории и культуры) народов Российской Федерации | - |
| 14.1 | Регистрационный номер, вид и наименование объекта недвижимости в едином государственном реестре объектов культурного наследия (памятников истории и культуры) народов Российской Федерации либо регистрационный номер учетной карты объекта, представляющего собой историко-культурную ценность, вид и наименование выявленного объекта культурного наследия | - |

| | | |
|---|---|--|
| 14.2 | Реквизиты решений Правительства Российской Федерации, органов охраны объектов культурного наследия о включении объекта недвижимости в единый государственный реестр объектов культурного наследия (памятников истории и культуры) народов Российской Федерации либо об отнесении объекта недвижимости к выявленным объектам культурного наследия, подлежащим государственной охране | - |
| 14.3 | Реквизиты документа, на основании которого установлены требования к сохранению, содержанию и использованию объектов культурного наследия (памятников истории и культуры) народов Российской Федерации, требования к обеспечению доступа к таким объектам либо выявленному объекту культурного наследия | - |
| Обозначение (номер) помещения, машино-места на плане здания, сооружения, плане этажа: 112 | | |
| Кадастровый номер: - | | |
| № п/п | Наименование характеристики | Значение характеристики |
| 1 | 2 | 3 |
| 1 | Вид объекта недвижимости (помещение, машино-место) | Помещение |
| 2 | Ранее присвоенный государственный учетный номер помещения, машино-места (кадастровый, инвентарный или условный номер) | - |
| 3 | Кадастровый номер исходного объекта недвижимости (объектов недвижимости) | - |
| 4 | Номер, тип этажа (этажей), на котором (которых) расположено помещение | подвал, Этаж |
| 5 | Адрес помещения, машино-места | Российская Федерация, 143421, Московская область, г.о Красногорск, село Николо-Урюпино, улица полковника Глазунова, дом 9, помещение 112 |
| | Местоположение помещения, машино-места | - |
| | Дополнение местоположения помещения, машино-места | - |
| 6 | Площадь помещения, машино-места (Р), м2 | 3.0 |
| 7 | Назначение помещения | Нежилое |
| 8 | Вид жилого помещения (квартира, комната (в квартире), если жилое помещение расположено в многоквартирном доме) | - |
| 9 | Вид (виды) разрешенного использования помещения | - |
| 10 | Наименование помещения | кладовая |
| 11 | Кадастровый номер (при наличии) или обозначение на плане этажа (или поэтажном плане) квартиры, в которой расположена комната | - |
| 12 | Сведения об отнесении к общему имуществу в многоквартирном доме или к вспомогательным помещениям | - |
| 13 | Сведения об отнесении к специализированному жилищному фонду или к жилым помещениям наемного дома социального использования или наемного дома коммерческого использования | - |

| | | |
|------|---|---|
| 14 | Сведения о включении помещения в единый государственный реестр объектов культурного наследия (памятников истории и культуры) народов Российской Федерации | - |
| 14.1 | Регистрационный номер, вид и наименование объекта недвижимости в едином государственном реестре объектов культурного наследия (памятников истории и культуры) народов Российской Федерации либо регистрационный номер учетной карты объекта, представляющего собой историко-культурную ценность, вид и наименование выявленного объекта культурного наследия | - |
| 14.2 | Реквизиты решений Правительства Российской Федерации, органов охраны объектов культурного наследия о включении объекта недвижимости в единый государственный реестр объектов культурного наследия (памятников истории и культуры) народов Российской Федерации либо об отнесении объекта недвижимости к выявленным объектам культурного наследия, подлежащим государственной охране | - |
| 14.3 | Реквизиты документа, на основании которого установлены требования к сохранению, содержанию и использованию объектов культурного наследия (памятников истории и культуры) народов Российской Федерации, требования к обеспечению доступа к таким объектам либо выявленному объекту культурного наследия | - |

Обозначение (номер) помещения, машино-места на плане здания, сооружения, плане этажа: 113

Кадастровый номер: -

| № п/п | Наименование характеристики | Значение характеристики |
|-------|---|--|
| 1 | 2 | 3 |
| 1 | Вид объекта недвижимости (помещение, машино-место) | Помещение |
| 2 | Ранее присвоенный государственный учетный номер помещения, машино-места (кадастровый, инвентарный или условный номер) | - |
| 3 | Кадастровый номер исходного объекта недвижимости (объектов недвижимости) | - |
| 4 | Номер, тип этажа (этажей), на котором (которых) расположено помещение | подвал, Этаж |
| 5 | Адрес помещения, машино-места | Российская Федерация, 143421, Московская область, г.о Красногорск, село Николо-Урюпино, улица полковника Глазунова, дом 9, помещение 113 |
| | Местоположение помещения, машино-места | - |
| | Дополнение местоположения помещения, машино-места | - |
| 6 | Площадь помещения, машино-места (Р), м ² | 3.0 |
| 7 | Назначение помещения | Нежилое |
| 8 | Вид жилого помещения (квартира, комната (в квартире)), если жилое помещение расположено в многоквартирном доме | - |
| 9 | Вид (виды) разрешенного использования помещения | - |
| 10 | Наименование помещения | кладовая |

| | | |
|------|---|---|
| 11 | Кадастровый номер (при наличии) или обозначение на плане этажа (или поэтажном плане) квартиры, в которой расположена комната | - |
| 12 | Сведения об отнесении к общему имуществу в многоквартирном доме или к вспомогательным помещениям | - |
| 13 | Сведения об отнесении к специализированному жилищному фонду или к жилым помещениям наемного дома социального использования или наемного дома коммерческого использования | - |
| 14 | Сведения о включении помещения в единый государственный реестр объектов культурного наследия (памятников истории и культуры) народов Российской Федерации | - |
| 14.1 | Регистрационный номер, вид и наименование объекта недвижимости в едином государственном реестре объектов культурного наследия (памятников истории и культуры) народов Российской Федерации либо регистрационный номер учетной карты объекта, представляющего собой историко-культурную ценность, вид и наименование выявленного объекта культурного наследия | - |
| 14.2 | Реквизиты решений Правительства Российской Федерации, органов охраны объектов культурного наследия о включении объекта недвижимости в единый государственный реестр объектов культурного наследия (памятников истории и культуры) народов Российской Федерации либо об отнесении объекта недвижимости к выявленным объектам культурного наследия, подлежащим государственной охране | - |
| 14.3 | Реквизиты документа, на основании которого установлены требования к сохранению, содержанию и использованию объектов культурного наследия (памятников истории и культуры) народов Российской Федерации, требования к обеспечению доступа к таким объектам либо выявленному объекту культурного наследия | - |

Обозначение (номер) помещения, машино-места на плане здания, сооружения, плане этажа: 114

Кадастровый номер: -

| № п/п | Наименование характеристики | Значение характеристики |
|-------|---|--|
| 1 | 2 | 3 |
| 1 | Вид объекта недвижимости (помещение, машино-место) | Помещение |
| 2 | Ранее присвоенный государственный учетный номер помещения, машино-места (кадастровый, инвентарный или условный номер) | - |
| 3 | Кадастровый номер исходного объекта недвижимости (объектов недвижимости) | - |
| 4 | Номер, тип этажа (этажей), на котором (которых) расположено помещение | подвал, Этаж |
| 5 | Адрес помещения, машино-места | Российская Федерация, 143421, Московская область, г.о Красногорск, село Николо-Урюпино, улица полковника Глазунова, дом 9, помещение 114 |

| | | |
|---|---|-------------------------|
| 5 | Местоположение помещения, машино-места | - |
| | Дополнение местоположения помещения, машино-места | - |
| 6 | Площадь помещения, машино-места (Р), м2 | 3.0 |
| 7 | Назначение помещения | Нежилое |
| 8 | Вид жилого помещения (квартира, комната (в квартире), если жилое помещение расположено в многоквартирном доме | - |
| 9 | Вид (виды) разрешенного использования помещения | - |
| 10 | Наименование помещения | кладовая |
| 11 | Кадастровый номер (при наличии) или обозначение на плане этажа (или поэтажном плане) квартиры, в которой расположена комната | - |
| 12 | Сведения об отнесении к общему имуществу в многоквартирном доме или к вспомогательным помещениям | - |
| 13 | Сведения об отнесении к специализированному жилищному фонду или к жилым помещениям наемного дома социального использования или наемного дома коммерческого использования | - |
| 14 | Сведения о включении помещения в единый государственный реестр объектов культурного наследия (памятников истории и культуры) народов Российской Федерации | - |
| 14.1 | Регистрационный номер, вид и наименование объекта недвижимости в едином государственном реестре объектов культурного наследия (памятников истории и культуры) народов Российской Федерации либо регистрационный номер учетной карты объекта, представляющего собой историко-культурную ценность, вид и наименование выявленного объекта культурного наследия | - |
| 14.2 | Реквизиты решений Правительства Российской Федерации, органов охраны объектов культурного наследия о включении объекта недвижимости в единый государственный реестр объектов культурного наследия (памятников истории и культуры) народов Российской Федерации либо об отнесении объекта недвижимости к выявленным объектам культурного наследия, подлежащим государственной охране | - |
| 14.3 | Реквизиты документа, на основании которого установлены требования к сохранению, содержанию и использованию объектов культурного наследия (памятников истории и культуры) народов Российской Федерации, требования к обеспечению доступа к таким объектам либо выявленному объекту культурного наследия | - |
| Обозначение (номер) помещения, машино-места на плане здания, сооружения, плане этажа: 115 | | |
| Кадастровый номер: - | | |
| № п/п | Наименование характеристики | Значение характеристики |
| 1 | 2 | 3 |
| 1 | Вид объекта недвижимости (помещение, машино-место) | Помещение |

| | | |
|------|---|--|
| 2 | Ранее присвоенный государственный учетный номер помещения, машино-места (кадастровый, инвентарный или условный номер) | - |
| 3 | Кадастровый номер исходного объекта недвижимости (объектов недвижимости) | - |
| 4 | Номер, тип этажа (этажей), на котором (которых) расположено помещение | подвал, Этаж |
| 5 | Адрес помещения, машино-места | Российская Федерация, 143421, Московская область, г.о Красногорск, село Николо-Урюпино, улица полковника Глазунова, дом 9, помещение 115 |
| | Местоположение помещения, машино-места | - |
| | Дополнение местоположения помещения, машино-места | - |
| 6 | Площадь помещения, машино-места (P), м2 | 3.0 |
| 7 | Назначение помещения | Нежилое |
| 8 | Вид жилого помещения (квартира, комната (в квартире), если жилое помещение расположено в многоквартирном доме | - |
| 9 | Вид (виды) разрешенного использования помещения | - |
| 10 | Наименование помещения | кладовая |
| 11 | Кадастровый номер (при наличии) или обозначение на плане этажа (или поэтажном плане) квартиры, в которой расположена комната | - |
| 12 | Сведения об отнесении к общему имуществу в многоквартирном доме или к вспомогательным помещениям | - |
| 13 | Сведения об отнесении к специализированному жилищному фонду или к жилым помещениям наемного дома социального использования или наемного дома коммерческого использования | - |
| 14 | Сведения о включении помещения в единый государственный реестр объектов культурного наследия (памятников истории и культуры) народов Российской Федерации | - |
| 14.1 | Регистрационный номер, вид и наименование объекта недвижимости в едином государственном реестре объектов культурного наследия (памятников истории и культуры) народов Российской Федерации либо регистрационный номер учетной карты объекта, представляющего собой историко-культурную ценность, вид и наименование выявленного объекта культурного наследия | - |
| 14.2 | Реквизиты решений Правительства Российской Федерации, органов охраны объектов культурного наследия о включении объекта недвижимости в единый государственный реестр объектов культурного наследия (памятников истории и культуры) народов Российской Федерации либо об отнесении объекта недвижимости к выявленным объектам культурного наследия, подлежащим государственной охране | - |
| 14.3 | Реквизиты документа, на основании которого установлены требования к сохранению, содержанию и использованию объектов культурного наследия (памятников истории и культуры) народов Российской Федерации, требования к обеспечению доступа к таким объектам либо выявленному объекту культурного наследия | - |

Обозначение (номер) помещения, машино-места на плане здания, сооружения, плане этажа: 116

Кадастровый номер: -

| № п/п | Наименование характеристики | Значение характеристики |
|-------|--|--|
| 1 | 2 | 3 |
| 1 | Вид объекта недвижимости (помещение, машино-место) | Помещение |
| 2 | Ранее присвоенный государственный учетный номер помещения, машино-места (кадастровый, инвентарный или условный номер) | - |
| 3 | Кадастровый номер исходного объекта недвижимости (объектов недвижимости) | - |
| 4 | Номер, тип этажа (этажей), на котором (которых) расположено помещение | подвал, Этаж |
| 5 | Адрес помещения, машино-места | Российская Федерация, 143421, Московская область, г.о Красногорск, село Николо-Урюпино, улица полковника Глазунова, дом 9, помещение 116 |
| | Местоположение помещения, машино-места | - |
| | Дополнение местоположения помещения, машино-места | - |
| 6 | Площадь помещения, машино-места (Р), м ² | 3.0 |
| 7 | Назначение помещения | Нежилое |
| 8 | Вид жилого помещения (квартира, комната (в квартире), если жилое помещение расположено в многоквартирном доме) | - |
| 9 | Вид (виды) разрешенного использования помещения | - |
| 10 | Наименование помещения | кладовая |
| 11 | Кадастровый номер (при наличии) или обозначение на плане этажа (или поэтажном плане) квартиры, в которой расположена комната | - |
| 12 | Сведения об отнесении к общему имуществу в многоквартирном доме или к вспомогательным помещениям | - |
| 13 | Сведения об отнесении к специализированному жилищному фонду или к жилым помещениям наемного дома социального использования или наемного дома коммерческого использования | - |
| 14 | Сведения о включении помещения в единый государственный реестр объектов культурного наследия (памятников истории и культуры) народов Российской Федерации | - |
| 14.1 | Регистрационный номер, вид и наименование объекта недвижимости в едином государственном реестре объектов культурного наследия (памятников истории и культуры) народов Российской Федерации либо регистрационный номер учетной карты объекта, представляющего собой историко-культурную ценность, вид и наименование выявленного объекта культурного наследия | - |

| | | |
|---|---|--|
| 14.2 | Реквизиты решений Правительства Российской Федерации, органов охраны объектов культурного наследия о включении объекта недвижимости в единый государственный реестр объектов культурного наследия (памятников истории и культуры) народов Российской Федерации либо об отнесении объекта недвижимости к выявленным объектам культурного наследия, подлежащим государственной охране | - |
| 14.3 | Реквизиты документа, на основании которого установлены требования к сохранению, содержанию и использованию объектов культурного наследия (памятников истории и культуры) народов Российской Федерации, требования к обеспечению доступа к таким объектам либо выявленному объекту культурного наследия | - |
| Обозначение (номер) помещения, машино-места на плане здания, сооружения, плане этажа: 117 | | |
| Кадастровый номер: - | | |
| № п/п | Наименование характеристики | Значение характеристики |
| 1 | 2 | 3 |
| 1 | Вид объекта недвижимости (помещение, машино-место) | Помещение |
| 2 | Ранее присвоенный государственный учетный номер помещения, машино-места (кадастровый, инвентарный или условный номер) | - |
| 3 | Кадастровый номер исходного объекта недвижимости (объектов недвижимости) | - |
| 4 | Номер, тип этажа (этажей), на котором (которых) расположено помещение | подвал, Этаж |
| 5 | Адрес помещения, машино-места | Российская Федерация, 143421, Московская область, г.о Красногорск, село Николо-Урюпино, улица полковника Глазунова, дом 9, помещение 117 |
| | Местоположение помещения, машино-места | - |
| | Дополнение местоположения помещения, машино-места | - |
| 6 | Площадь помещения, машино-места (Р), м2 | 2.9 |
| 7 | Назначение помещения | Нежилое |
| 8 | Вид жилого помещения (квартира, комната (в квартире), если жилое помещение расположено в многоквартирном доме) | - |
| 9 | Вид (виды) разрешенного использования помещения | - |
| 10 | Наименование помещения | кладовая |
| 11 | Кадастровый номер (при наличии) или обозначение на плане этажа (или поэтажном плане) квартиры, в которой расположена комната | - |
| 12 | Сведения об отнесении к общему имуществу в многоквартирном доме или к вспомогательным помещениям | - |
| 13 | Сведения об отнесении к специализированному жилищному фонду или к жилым помещениям наемного дома социального использования или наемного дома коммерческого использования | - |

| | | |
|------|---|---|
| 14 | Сведения о включении помещения в единый государственный реестр объектов культурного наследия (памятников истории и культуры) народов Российской Федерации | - |
| 14.1 | Регистрационный номер, вид и наименование объекта недвижимости в едином государственном реестре объектов культурного наследия (памятников истории и культуры) народов Российской Федерации либо регистрационный номер учетной карты объекта, представляющего собой историко-культурную ценность, вид и наименование выявленного объекта культурного наследия | - |
| 14.2 | Реквизиты решений Правительства Российской Федерации, органов охраны объектов культурного наследия о включении объекта недвижимости в единый государственный реестр объектов культурного наследия (памятников истории и культуры) народов Российской Федерации либо об отнесении объекта недвижимости к выявленным объектам культурного наследия, подлежащим государственной охране | - |
| 14.3 | Реквизиты документа, на основании которого установлены требования к сохранению, содержанию и использованию объектов культурного наследия (памятников истории и культуры) народов Российской Федерации, требования к обеспечению доступа к таким объектам либо выявленному объекту культурного наследия | - |

Обозначение (номер) помещения, машино-места на плане здания, сооружения, плане этажа: 118

Кадастровый номер: -

| № п/п | Наименование характеристики | Значение характеристики |
|-------|---|--|
| 1 | 2 | 3 |
| 1 | Вид объекта недвижимости (помещение, машино-место) | Помещение |
| 2 | Ранее присвоенный государственный учетный номер помещения, машино-места (кадастровый, инвентарный или условный номер) | - |
| 3 | Кадастровый номер исходного объекта недвижимости (объектов недвижимости) | - |
| 4 | Номер, тип этажа (этажей), на котором (которых) расположено помещение | подвал, Этаж |
| 5 | Адрес помещения, машино-места | Российская Федерация, 143421, Московская область, г.о Красногорск, село Николо-Урюпино, улица полковника Глазунова, дом 9, помещение 118 |
| | Местоположение помещения, машино-места | - |
| | Дополнение местоположения помещения, машино-места | - |
| 6 | Площадь помещения, машино-места (Р), м ² | 3.0 |
| 7 | Назначение помещения | Нежилое |
| 8 | Вид жилого помещения (квартира, комната (в квартире)), если жилое помещение расположено в многоквартирном доме | - |
| 9 | Вид (виды) разрешенного использования помещения | - |
| 10 | Наименование помещения | кладовая |

| | | |
|------|---|---|
| 11 | Кадастровый номер (при наличии) или обозначение на плане этажа (или поэтажном плане) квартиры, в которой расположена комната | - |
| 12 | Сведения об отнесении к общему имуществу в многоквартирном доме или к вспомогательным помещениям | - |
| 13 | Сведения об отнесении к специализированному жилищному фонду или к жилым помещениям наемного дома социального использования или наемного дома коммерческого использования | - |
| 14 | Сведения о включении помещения в единый государственный реестр объектов культурного наследия (памятников истории и культуры) народов Российской Федерации | - |
| 14.1 | Регистрационный номер, вид и наименование объекта недвижимости в едином государственном реестре объектов культурного наследия (памятников истории и культуры) народов Российской Федерации либо регистрационный номер учетной карты объекта, представляющего собой историко-культурную ценность, вид и наименование выявленного объекта культурного наследия | - |
| 14.2 | Реквизиты решений Правительства Российской Федерации, органов охраны объектов культурного наследия о включении объекта недвижимости в единый государственный реестр объектов культурного наследия (памятников истории и культуры) народов Российской Федерации либо об отнесении объекта недвижимости к выявленным объектам культурного наследия, подлежащим государственной охране | - |
| 14.3 | Реквизиты документа, на основании которого установлены требования к сохранению, содержанию и использованию объектов культурного наследия (памятников истории и культуры) народов Российской Федерации, требования к обеспечению доступа к таким объектам либо выявленному объекту культурного наследия | - |

Обозначение (номер) помещения, машино-места на плане здания, сооружения, плане этажа: 119

Кадастровый номер: -

| № п/п | Наименование характеристики | Значение характеристики |
|-------|---|--|
| 1 | 2 | 3 |
| 1 | Вид объекта недвижимости (помещение, машино-место) | Помещение |
| 2 | Ранее присвоенный государственный учетный номер помещения, машино-места (кадастровый, инвентарный или условный номер) | - |
| 3 | Кадастровый номер исходного объекта недвижимости (объектов недвижимости) | - |
| 4 | Номер, тип этажа (этажей), на котором (которых) расположено помещение | подвал, Этаж |
| 5 | Адрес помещения, машино-места | Российская Федерация, 143421, Московская область, г.о Красногорск, село Николо-Урюпино, улица полковника Глазунова, дом 9, помещение 119 |

| | | |
|---|---|-------------------------|
| 5 | Местоположение помещения, машино-места | - |
| | Дополнение местоположения помещения, машино-места | - |
| 6 | Площадь помещения, машино-места (Р), м2 | 3.0 |
| 7 | Назначение помещения | Нежилое |
| 8 | Вид жилого помещения (квартира, комната (в квартире), если жилое помещение расположено в многоквартирном доме | - |
| 9 | Вид (виды) разрешенного использования помещения | - |
| 10 | Наименование помещения | кладовая |
| 11 | Кадастровый номер (при наличии) или обозначение на плане этажа (или поэтажном плане) квартиры, в которой расположена комната | - |
| 12 | Сведения об отнесении к общему имуществу в многоквартирном доме или к вспомогательным помещениям | - |
| 13 | Сведения об отнесении к специализированному жилищному фонду или к жилым помещениям наемного дома социального использования или наемного дома коммерческого использования | - |
| 14 | Сведения о включении помещения в единый государственный реестр объектов культурного наследия (памятников истории и культуры) народов Российской Федерации | - |
| 14.1 | Регистрационный номер, вид и наименование объекта недвижимости в едином государственном реестре объектов культурного наследия (памятников истории и культуры) народов Российской Федерации либо регистрационный номер учетной карты объекта, представляющего собой историко-культурную ценность, вид и наименование выявленного объекта культурного наследия | - |
| 14.2 | Реквизиты решений Правительства Российской Федерации, органов охраны объектов культурного наследия о включении объекта недвижимости в единый государственный реестр объектов культурного наследия (памятников истории и культуры) народов Российской Федерации либо об отнесении объекта недвижимости к выявленным объектам культурного наследия, подлежащим государственной охране | - |
| 14.3 | Реквизиты документа, на основании которого установлены требования к сохранению, содержанию и использованию объектов культурного наследия (памятников истории и культуры) народов Российской Федерации, требования к обеспечению доступа к таким объектам либо выявленному объекту культурного наследия | - |
| Обозначение (номер) помещения, машино-места на плане здания, сооружения, плане этажа: 120 | | |
| Кадастровый номер: - | | |
| № п/п | Наименование характеристики | Значение характеристики |
| 1 | 2 | 3 |
| 1 | Вид объекта недвижимости (помещение, машино-место) | Помещение |

| | | |
|------|---|--|
| 2 | Ранее присвоенный государственный учетный номер помещения, машино-места (кадастровый, инвентарный или условный номер) | - |
| 3 | Кадастровый номер исходного объекта недвижимости (объектов недвижимости) | - |
| 4 | Номер, тип этажа (этажей), на котором (которых) расположено помещение | подвал, Этаж |
| 5 | Адрес помещения, машино-места | Российская Федерация, 143421, Московская область, г.о Красногорск, село Николо-Урюпино, улица полковника Глазунова, дом 9, помещение 120 |
| | Местоположение помещения, машино-места | - |
| | Дополнение местоположения помещения, машино-места | - |
| 6 | Площадь помещения, машино-места (P), м2 | 2.6 |
| 7 | Назначение помещения | Нежилое |
| 8 | Вид жилого помещения (квартира, комната (в квартире), если жилое помещение расположено в многоквартирном доме | - |
| 9 | Вид (виды) разрешенного использования помещения | - |
| 10 | Наименование помещения | кладовая |
| 11 | Кадастровый номер (при наличии) или обозначение на плане этажа (или поэтажном плане) квартиры, в которой расположена комната | - |
| 12 | Сведения об отнесении к общему имуществу в многоквартирном доме или к вспомогательным помещениям | - |
| 13 | Сведения об отнесении к специализированному жилищному фонду или к жилым помещениям наемного дома социального использования или наемного дома коммерческого использования | - |
| 14 | Сведения о включении помещения в единый государственный реестр объектов культурного наследия (памятников истории и культуры) народов Российской Федерации | - |
| 14.1 | Регистрационный номер, вид и наименование объекта недвижимости в едином государственном реестре объектов культурного наследия (памятников истории и культуры) народов Российской Федерации либо регистрационный номер учетной карты объекта, представляющего собой историко-культурную ценность, вид и наименование выявленного объекта культурного наследия | - |
| 14.2 | Реквизиты решений Правительства Российской Федерации, органов охраны объектов культурного наследия о включении объекта недвижимости в единый государственный реестр объектов культурного наследия (памятников истории и культуры) народов Российской Федерации либо об отнесении объекта недвижимости к выявленным объектам культурного наследия, подлежащим государственной охране | - |
| 14.3 | Реквизиты документа, на основании которого установлены требования к сохранению, содержанию и использованию объектов культурного наследия (памятников истории и культуры) народов Российской Федерации, требования к обеспечению доступа к таким объектам либо выявленному объекту культурного наследия | - |

Обозначение (номер) помещения, машино-места на плане здания, сооружения, плане этажа: 121

Кадастровый номер: -

| № п/п | Наименование характеристики | Значение характеристики |
|-------|--|--|
| 1 | 2 | 3 |
| 1 | Вид объекта недвижимости (помещение, машино-место) | Помещение |
| 2 | Ранее присвоенный государственный учетный номер помещения, машино-места (кадастровый, инвентарный или условный номер) | - |
| 3 | Кадастровый номер исходного объекта недвижимости (объектов недвижимости) | - |
| 4 | Номер, тип этажа (этажей), на котором (которых) расположено помещение | подвал, Этаж |
| 5 | Адрес помещения, машино-места | Российская Федерация, 143421, Московская область, г.о Красногорск, село Николо-Урюпино, улица полковника Глазунова, дом 9, помещение 121 |
| | Местоположение помещения, машино-места | - |
| | Дополнение местоположения помещения, машино-места | - |
| 6 | Площадь помещения, машино-места (Р), м ² | 2.6 |
| 7 | Назначение помещения | Нежилое |
| 8 | Вид жилого помещения (квартира, комната (в квартире)), если жилое помещение расположено в многоквартирном доме | - |
| 9 | Вид (виды) разрешенного использования помещения | - |
| 10 | Наименование помещения | кладовая |
| 11 | Кадастровый номер (при наличии) или обозначение на плане этажа (или поэтажном плане) квартиры, в которой расположена комната | - |
| 12 | Сведения об отнесении к общему имуществу в многоквартирном доме или к вспомогательным помещениям | - |
| 13 | Сведения об отнесении к специализированному жилищному фонду или к жилым помещениям наемного дома социального использования или наемного дома коммерческого использования | - |
| 14 | Сведения о включении помещения в единый государственный реестр объектов культурного наследия (памятников истории и культуры) народов Российской Федерации | - |
| 14.1 | Регистрационный номер, вид и наименование объекта недвижимости в едином государственном реестре объектов культурного наследия (памятников истории и культуры) народов Российской Федерации либо регистрационный номер учетной карты объекта, представляющего собой историко-культурную ценность, вид и наименование выявленного объекта культурного наследия | - |

| | | |
|---|---|--|
| 14.2 | Реквизиты решений Правительства Российской Федерации, органов охраны объектов культурного наследия о включении объекта недвижимости в единый государственный реестр объектов культурного наследия (памятников истории и культуры) народов Российской Федерации либо об отнесении объекта недвижимости к выявленным объектам культурного наследия, подлежащим государственной охране | - |
| 14.3 | Реквизиты документа, на основании которого установлены требования к сохранению, содержанию и использованию объектов культурного наследия (памятников истории и культуры) народов Российской Федерации, требования к обеспечению доступа к таким объектам либо выявленному объекту культурного наследия | - |
| Обозначение (номер) помещения, машино-места на плане здания, сооружения, плане этажа: 122 | | |
| Кадастровый номер: - | | |
| № п/п | Наименование характеристики | Значение характеристики |
| 1 | 2 | 3 |
| 1 | Вид объекта недвижимости (помещение, машино-место) | Помещение |
| 2 | Ранее присвоенный государственный учетный номер помещения, машино-места (кадастровый, инвентарный или условный номер) | - |
| 3 | Кадастровый номер исходного объекта недвижимости (объектов недвижимости) | - |
| 4 | Номер, тип этажа (этажей), на котором (которых) расположено помещение | подвал, Этаж |
| 5 | Адрес помещения, машино-места | Российская Федерация, 143421, Московская область, г.о Красногорск, село Николо-Урюпино, улица полковника Глазунова, дом 9, помещение 122 |
| | Местоположение помещения, машино-места | - |
| | Дополнение местоположения помещения, машино-места | - |
| 6 | Площадь помещения, машино-места (Р), м2 | 2.7 |
| 7 | Назначение помещения | Нежилое |
| 8 | Вид жилого помещения (квартира, комната (в квартире), если жилое помещение расположено в многоквартирном доме) | - |
| 9 | Вид (виды) разрешенного использования помещения | - |
| 10 | Наименование помещения | кладовая |
| 11 | Кадастровый номер (при наличии) или обозначение на плане этажа (или поэтажном плане) квартиры, в которой расположена комната | - |
| 12 | Сведения об отнесении к общему имуществу в многоквартирном доме или к вспомогательным помещениям | - |
| 13 | Сведения об отнесении к специализированному жилищному фонду или к жилым помещениям наемного дома социального использования или наемного дома коммерческого использования | - |

| | | |
|------|---|---|
| 14 | Сведения о включении помещения в единый государственный реестр объектов культурного наследия (памятников истории и культуры) народов Российской Федерации | - |
| 14.1 | Регистрационный номер, вид и наименование объекта недвижимости в едином государственном реестре объектов культурного наследия (памятников истории и культуры) народов Российской Федерации либо регистрационный номер учетной карты объекта, представляющего собой историко-культурную ценность, вид и наименование выявленного объекта культурного наследия | - |
| 14.2 | Реквизиты решений Правительства Российской Федерации, органов охраны объектов культурного наследия о включении объекта недвижимости в единый государственный реестр объектов культурного наследия (памятников истории и культуры) народов Российской Федерации либо об отнесении объекта недвижимости к выявленным объектам культурного наследия, подлежащим государственной охране | - |
| 14.3 | Реквизиты документа, на основании которого установлены требования к сохранению, содержанию и использованию объектов культурного наследия (памятников истории и культуры) народов Российской Федерации, требования к обеспечению доступа к таким объектам либо выявленному объекту культурного наследия | - |

Обозначение (номер) помещения, машино-места на плане здания, сооружения, плане этажа: 401

Кадастровый номер: -

| № п/п | Наименование характеристики | Значение характеристики |
|-------|---|--|
| 1 | 2 | 3 |
| 1 | Вид объекта недвижимости (помещение, машино-место) | Помещение |
| 2 | Ранее присвоенный государственный учетный номер помещения, машино-места (кадастровый, инвентарный или условный номер) | - |
| 3 | Кадастровый номер исходного объекта недвижимости (объектов недвижимости) | - |
| 4 | Номер, тип этажа (этажей), на котором (которых) расположено помещение | подвал, Этаж |
| 5 | Адрес помещения, машино-места | Российская Федерация, 143421, Московская область, г.о Красногорск, село Николо-Урюпино, улица полковника Глазунова, дом 9, помещение 401 |
| | Местоположение помещения, машино-места | - |
| | Дополнение местоположения помещения, машино-места | - |
| 6 | Площадь помещения, машино-места (Р), м ² | 3.0 |
| 7 | Назначение помещения | Нежилое |
| 8 | Вид жилого помещения (квартира, комната (в квартире)), если жилое помещение расположено в многоквартирном доме | - |
| 9 | Вид (виды) разрешенного использования помещения | - |
| 10 | Наименование помещения | кладовая |

| | | |
|---|---|--|
| 11 | Кадастровый номер (при наличии) или обозначение на плане этажа (или поэтажном плане) квартиры, в которой расположена комната | - |
| 12 | Сведения об отнесении к общему имуществу в многоквартирном доме или к вспомогательным помещениям | - |
| 13 | Сведения об отнесении к специализированному жилищному фонду или к жилым помещениям наемного дома социального использования или наемного дома коммерческого использования | - |
| 14 | Сведения о включении помещения в единый государственный реестр объектов культурного наследия (памятников истории и культуры) народов Российской Федерации | - |
| 14.1 | Регистрационный номер, вид и наименование объекта недвижимости в едином государственном реестре объектов культурного наследия (памятников истории и культуры) народов Российской Федерации либо регистрационный номер учетной карты объекта, представляющего собой историко-культурную ценность, вид и наименование выявленного объекта культурного наследия | - |
| 14.2 | Реквизиты решений Правительства Российской Федерации, органов охраны объектов культурного наследия о включении объекта недвижимости в единый государственный реестр объектов культурного наследия (памятников истории и культуры) народов Российской Федерации либо об отнесении объекта недвижимости к выявленным объектам культурного наследия, подлежащим государственной охране | - |
| 14.3 | Реквизиты документа, на основании которого установлены требования к сохранению, содержанию и использованию объектов культурного наследия (памятников истории и культуры) народов Российской Федерации, требования к обеспечению доступа к таким объектам либо выявленному объекту культурного наследия | - |
| Обозначение (номер) помещения, машино-места на плане здания, сооружения, плане этажа: 402 | | |
| Кадастровый номер: - | | |
| № п/п | Наименование характеристики | Значение характеристики |
| 1 | 2 | 3 |
| 1 | Вид объекта недвижимости (помещение, машино-место) | Помещение |
| 2 | Ранее присвоенный государственный учетный номер помещения, машино-места (кадастровый, инвентарный или условный номер) | - |
| 3 | Кадастровый номер исходного объекта недвижимости (объектов недвижимости) | - |
| 4 | Номер, тип этажа (этажей), на котором (которых) расположено помещение | подвал, Этаж |
| 5 | Адрес помещения, машино-места | Российская Федерация, 143421, Московская область, г.о Красногорск, село Николо-Урюпино, улица полковника Глазунова, дом 9, помещение 402 |

| 5 | Местоположение помещения, машино-места | - |
|---|---|-------------------------|
| | Дополнение местоположения помещения, машино-места | - |
| 6 | Площадь помещения, машино-места (Р), м2 | 4.0 |
| 7 | Назначение помещения | Нежилое |
| 8 | Вид жилого помещения (квартира, комната (в квартире), если жилое помещение расположено в многоквартирном доме | - |
| 9 | Вид (виды) разрешенного использования помещения | - |
| 10 | Наименование помещения | кладовая |
| 11 | Кадастровый номер (при наличии) или обозначение на плане этажа (или поэтажном плане) квартиры, в которой расположена комната | - |
| 12 | Сведения об отнесении к общему имуществу в многоквартирном доме или к вспомогательным помещениям | - |
| 13 | Сведения об отнесении к специализированному жилищному фонду или к жилым помещениям наемного дома социального использования или наемного дома коммерческого использования | - |
| 14 | Сведения о включении помещения в единый государственный реестр объектов культурного наследия (памятников истории и культуры) народов Российской Федерации | - |
| 14.1 | Регистрационный номер, вид и наименование объекта недвижимости в едином государственном реестре объектов культурного наследия (памятников истории и культуры) народов Российской Федерации либо регистрационный номер учетной карты объекта, представляющего собой историко-культурную ценность, вид и наименование выявленного объекта культурного наследия | - |
| 14.2 | Реквизиты решений Правительства Российской Федерации, органов охраны объектов культурного наследия о включении объекта недвижимости в единый государственный реестр объектов культурного наследия (памятников истории и культуры) народов Российской Федерации либо об отнесении объекта недвижимости к выявленным объектам культурного наследия, подлежащим государственной охране | - |
| 14.3 | Реквизиты документа, на основании которого установлены требования к сохранению, содержанию и использованию объектов культурного наследия (памятников истории и культуры) народов Российской Федерации, требования к обеспечению доступа к таким объектам либо выявленному объекту культурного наследия | - |
| Обозначение (номер) помещения, машино-места на плане здания, сооружения, плане этажа: 403 | | |
| Кадастровый номер: - | | |
| № п/п | Наименование характеристики | Значение характеристики |
| 1 | 2 | 3 |
| 1 | Вид объекта недвижимости (помещение, машино-место) | Помещение |

| | | |
|------|---|--|
| 2 | Ранее присвоенный государственный учетный номер помещения, машино-места (кадастровый, инвентарный или условный номер) | - |
| 3 | Кадастровый номер исходного объекта недвижимости (объектов недвижимости) | - |
| 4 | Номер, тип этажа (этажей), на котором (которых) расположено помещение | подвал, Этаж |
| 5 | Адрес помещения, машино-места | Российская Федерация, 143421, Московская область, г.о Красногорск, село Николо-Урюпино, улица полковника Глазунова, дом 9, помещение 403 |
| | Местоположение помещения, машино-места | - |
| | Дополнение местоположения помещения, машино-места | - |
| 6 | Площадь помещения, машино-места (P), м2 | 4.0 |
| 7 | Назначение помещения | Нежилое |
| 8 | Вид жилого помещения (квартира, комната (в квартире), если жилое помещение расположено в многоквартирном доме | - |
| 9 | Вид (виды) разрешенного использования помещения | - |
| 10 | Наименование помещения | кладовая |
| 11 | Кадастровый номер (при наличии) или обозначение на плане этажа (или поэтажном плане) квартиры, в которой расположена комната | - |
| 12 | Сведения об отнесении к общему имуществу в многоквартирном доме или к вспомогательным помещениям | - |
| 13 | Сведения об отнесении к специализированному жилищному фонду или к жилым помещениям наемного дома социального использования или наемного дома коммерческого использования | - |
| 14 | Сведения о включении помещения в единый государственный реестр объектов культурного наследия (памятников истории и культуры) народов Российской Федерации | - |
| 14.1 | Регистрационный номер, вид и наименование объекта недвижимости в едином государственном реестре объектов культурного наследия (памятников истории и культуры) народов Российской Федерации либо регистрационный номер учетной карты объекта, представляющего собой историко-культурную ценность, вид и наименование выявленного объекта культурного наследия | - |
| 14.2 | Реквизиты решений Правительства Российской Федерации, органов охраны объектов культурного наследия о включении объекта недвижимости в единый государственный реестр объектов культурного наследия (памятников истории и культуры) народов Российской Федерации либо об отнесении объекта недвижимости к выявленным объектам культурного наследия, подлежащим государственной охране | - |
| 14.3 | Реквизиты документа, на основании которого установлены требования к сохранению, содержанию и использованию объектов культурного наследия (памятников истории и культуры) народов Российской Федерации, требования к обеспечению доступа к таким объектам либо выявленному объекту культурного наследия | - |

Обозначение (номер) помещения, машино-места на плане здания, сооружения, плане этажа: 404

Кадастровый номер: -

| № п/п | Наименование характеристики | Значение характеристики |
|-------|--|--|
| 1 | 2 | 3 |
| 1 | Вид объекта недвижимости (помещение, машино-место) | Помещение |
| 2 | Ранее присвоенный государственный учетный номер помещения, машино-места (кадастровый, инвентарный или условный номер) | - |
| 3 | Кадастровый номер исходного объекта недвижимости (объектов недвижимости) | - |
| 4 | Номер, тип этажа (этажей), на котором (которых) расположено помещение | подвал, Этаж |
| 5 | Адрес помещения, машино-места | Российская Федерация, 143421, Московская область, г.о Красногорск, село Николо-Урюпино, улица полковника Глазунова, дом 9, помещение 404 |
| | Местоположение помещения, машино-места | - |
| | Дополнение местоположения помещения, машино-места | - |
| 6 | Площадь помещения, машино-места (Р), м ² | 3.0 |
| 7 | Назначение помещения | Нежилое |
| 8 | Вид жилого помещения (квартира, комната (в квартире), если жилое помещение расположено в многоквартирном доме | - |
| 9 | Вид (виды) разрешенного использования помещения | - |
| 10 | Наименование помещения | кладовая |
| 11 | Кадастровый номер (при наличии) или обозначение на плане этажа (или поэтажном плане) квартиры, в которой расположена комната | - |
| 12 | Сведения об отнесении к общему имуществу в многоквартирном доме или к вспомогательным помещениям | - |
| 13 | Сведения об отнесении к специализированному жилищному фонду или к жилым помещениям наемного дома социального использования или наемного дома коммерческого использования | - |
| 14 | Сведения о включении помещения в единый государственный реестр объектов культурного наследия (памятников истории и культуры) народов Российской Федерации | - |
| 14.1 | Регистрационный номер, вид и наименование объекта недвижимости в едином государственном реестре объектов культурного наследия (памятников истории и культуры) народов Российской Федерации либо регистрационный номер учетной карты объекта, представляющего собой историко-культурную ценность, вид и наименование выявленного объекта культурного наследия | - |

| | | |
|---|---|--|
| 14.2 | Реквизиты решений Правительства Российской Федерации, органов охраны объектов культурного наследия о включении объекта недвижимости в единый государственный реестр объектов культурного наследия (памятников истории и культуры) народов Российской Федерации либо об отнесении объекта недвижимости к выявленным объектам культурного наследия, подлежащим государственной охране | - |
| 14.3 | Реквизиты документа, на основании которого установлены требования к сохранению, содержанию и использованию объектов культурного наследия (памятников истории и культуры) народов Российской Федерации, требования к обеспечению доступа к таким объектам либо выявленному объекту культурного наследия | - |
| Обозначение (номер) помещения, машино-места на плане здания, сооружения, плане этажа: 405 | | |
| Кадастровый номер: - | | |
| № п/п | Наименование характеристики | Значение характеристики |
| 1 | 2 | 3 |
| 1 | Вид объекта недвижимости (помещение, машино-место) | Помещение |
| 2 | Ранее присвоенный государственный учетный номер помещения, машино-места (кадастровый, инвентарный или условный номер) | - |
| 3 | Кадастровый номер исходного объекта недвижимости (объектов недвижимости) | - |
| 4 | Номер, тип этажа (этажей), на котором (которых) расположено помещение | подвал, Этаж |
| 5 | Адрес помещения, машино-места | Российская Федерация, 143421, Московская область, г.о Красногорск, село Николо-Урюпино, улица полковника Глазунова, дом 9, помещение 405 |
| | Местоположение помещения, машино-места | - |
| | Дополнение местоположения помещения, машино-места | - |
| 6 | Площадь помещения, машино-места (Р), м2 | 3.0 |
| 7 | Назначение помещения | Нежилое |
| 8 | Вид жилого помещения (квартира, комната (в квартире), если жилое помещение расположено в многоквартирном доме) | - |
| 9 | Вид (виды) разрешенного использования помещения | - |
| 10 | Наименование помещения | кладовая |
| 11 | Кадастровый номер (при наличии) или обозначение на плане этажа (или поэтажном плане) квартиры, в которой расположена комната | - |
| 12 | Сведения об отнесении к общему имуществу в многоквартирном доме или к вспомогательным помещениям | - |
| 13 | Сведения об отнесении к специализированному жилищному фонду или к жилым помещениям наемного дома социального использования или наемного дома коммерческого использования | - |

| | | |
|------|---|---|
| 14 | Сведения о включении помещения в единый государственный реестр объектов культурного наследия (памятников истории и культуры) народов Российской Федерации | - |
| 14.1 | Регистрационный номер, вид и наименование объекта недвижимости в едином государственном реестре объектов культурного наследия (памятников истории и культуры) народов Российской Федерации либо регистрационный номер учетной карты объекта, представляющего собой историко-культурную ценность, вид и наименование выявленного объекта культурного наследия | - |
| 14.2 | Реквизиты решений Правительства Российской Федерации, органов охраны объектов культурного наследия о включении объекта недвижимости в единый государственный реестр объектов культурного наследия (памятников истории и культуры) народов Российской Федерации либо об отнесении объекта недвижимости к выявленным объектам культурного наследия, подлежащим государственной охране | - |
| 14.3 | Реквизиты документа, на основании которого установлены требования к сохранению, содержанию и использованию объектов культурного наследия (памятников истории и культуры) народов Российской Федерации, требования к обеспечению доступа к таким объектам либо выявленному объекту культурного наследия | - |

Обозначение (номер) помещения, машино-места на плане здания, сооружения, плане этажа: 406

Кадастровый номер: -

| № п/п | Наименование характеристики | Значение характеристики |
|-------|---|--|
| 1 | 2 | 3 |
| 1 | Вид объекта недвижимости (помещение, машино-место) | Помещение |
| 2 | Ранее присвоенный государственный учетный номер помещения, машино-места (кадастровый, инвентарный или условный номер) | - |
| 3 | Кадастровый номер исходного объекта недвижимости (объектов недвижимости) | - |
| 4 | Номер, тип этажа (этажей), на котором (которых) расположено помещение | подвал, Этаж |
| 5 | Адрес помещения, машино-места | Российская Федерация, 143421, Московская область, г.о Красногорск, село Николо-Урюпино, улица полковника Глазунова, дом 9, помещение 406 |
| | Местоположение помещения, машино-места | - |
| | Дополнение местоположения помещения, машино-места | - |
| 6 | Площадь помещения, машино-места (Р), м ² | 2.9 |
| 7 | Назначение помещения | Нежилое |
| 8 | Вид жилого помещения (квартира, комната (в квартире)), если жилое помещение расположено в многоквартирном доме | - |
| 9 | Вид (виды) разрешенного использования помещения | - |
| 10 | Наименование помещения | кладовая |

| | | |
|------|---|---|
| 11 | Кадастровый номер (при наличии) или обозначение на плане этажа (или поэтажном плане) квартиры, в которой расположена комната | - |
| 12 | Сведения об отнесении к общему имуществу в многоквартирном доме или к вспомогательным помещениям | - |
| 13 | Сведения об отнесении к специализированному жилищному фонду или к жилым помещениям наемного дома социального использования или наемного дома коммерческого использования | - |
| 14 | Сведения о включении помещения в единый государственный реестр объектов культурного наследия (памятников истории и культуры) народов Российской Федерации | - |
| 14.1 | Регистрационный номер, вид и наименование объекта недвижимости в едином государственном реестре объектов культурного наследия (памятников истории и культуры) народов Российской Федерации либо регистрационный номер учетной карты объекта, представляющего собой историко-культурную ценность, вид и наименование выявленного объекта культурного наследия | - |
| 14.2 | Реквизиты решений Правительства Российской Федерации, органов охраны объектов культурного наследия о включении объекта недвижимости в единый государственный реестр объектов культурного наследия (памятников истории и культуры) народов Российской Федерации либо об отнесении объекта недвижимости к выявленным объектам культурного наследия, подлежащим государственной охране | - |
| 14.3 | Реквизиты документа, на основании которого установлены требования к сохранению, содержанию и использованию объектов культурного наследия (памятников истории и культуры) народов Российской Федерации, требования к обеспечению доступа к таким объектам либо выявленному объекту культурного наследия | - |

Обозначение (номер) помещения, машино-места на плане здания, сооружения, плане этажа: 407

Кадастровый номер: -

| № п/п | Наименование характеристики | Значение характеристики |
|-------|---|--|
| 1 | 2 | 3 |
| 1 | Вид объекта недвижимости (помещение, машино-место) | Помещение |
| 2 | Ранее присвоенный государственный учетный номер помещения, машино-места (кадастровый, инвентарный или условный номер) | - |
| 3 | Кадастровый номер исходного объекта недвижимости (объектов недвижимости) | - |
| 4 | Номер, тип этажа (этажей), на котором (которых) расположено помещение | подвал, Этаж |
| 5 | Адрес помещения, машино-места | Российская Федерация, 143421, Московская область, г.о Красногорск, село Николо-Урюпино, улица полковника Глазунова, дом 9, помещение 407 |

| | | |
|---|---|-------------------------|
| 5 | Местоположение помещения, машино-места | - |
| | Дополнение местоположения помещения, машино-места | - |
| 6 | Площадь помещения, машино-места (Р), м2 | 3.0 |
| 7 | Назначение помещения | Нежилое |
| 8 | Вид жилого помещения (квартира, комната (в квартире), если жилое помещение расположено в многоквартирном доме | - |
| 9 | Вид (виды) разрешенного использования помещения | - |
| 10 | Наименование помещения | кладовая |
| 11 | Кадастровый номер (при наличии) или обозначение на плане этажа (или поэтажном плане) квартиры, в которой расположена комната | - |
| 12 | Сведения об отнесении к общему имуществу в многоквартирном доме или к вспомогательным помещениям | - |
| 13 | Сведения об отнесении к специализированному жилищному фонду или к жилым помещениям наемного дома социального использования или наемного дома коммерческого использования | - |
| 14 | Сведения о включении помещения в единый государственный реестр объектов культурного наследия (памятников истории и культуры) народов Российской Федерации | - |
| 14.1 | Регистрационный номер, вид и наименование объекта недвижимости в едином государственном реестре объектов культурного наследия (памятников истории и культуры) народов Российской Федерации либо регистрационный номер учетной карты объекта, представляющего собой историко-культурную ценность, вид и наименование выявленного объекта культурного наследия | - |
| 14.2 | Реквизиты решений Правительства Российской Федерации, органов охраны объектов культурного наследия о включении объекта недвижимости в единый государственный реестр объектов культурного наследия (памятников истории и культуры) народов Российской Федерации либо об отнесении объекта недвижимости к выявленным объектам культурного наследия, подлежащим государственной охране | - |
| 14.3 | Реквизиты документа, на основании которого установлены требования к сохранению, содержанию и использованию объектов культурного наследия (памятников истории и культуры) народов Российской Федерации, требования к обеспечению доступа к таким объектам либо выявленному объекту культурного наследия | - |
| Обозначение (номер) помещения, машино-места на плане здания, сооружения, плане этажа: 408 | | |
| Кадастровый номер: - | | |
| № п/п | Наименование характеристики | Значение характеристики |
| 1 | 2 | 3 |
| 1 | Вид объекта недвижимости (помещение, машино-место) | Помещение |

| | | |
|------|---|--|
| 2 | Ранее присвоенный государственный учетный номер помещения, машино-места (кадастровый, инвентарный или условный номер) | - |
| 3 | Кадастровый номер исходного объекта недвижимости (объектов недвижимости) | - |
| 4 | Номер, тип этажа (этажей), на котором (которых) расположено помещение | подвал, Этаж |
| 5 | Адрес помещения, машино-места | Российская Федерация, 143421, Московская область, г.о Красногорск, село Николо-Урюпино, улица полковника Глазунова, дом 9, помещение 408 |
| | Местоположение помещения, машино-места | - |
| | Дополнение местоположения помещения, машино-места | - |
| 6 | Площадь помещения, машино-места (P), м2 | 3.0 |
| 7 | Назначение помещения | Нежилое |
| 8 | Вид жилого помещения (квартира, комната (в квартире), если жилое помещение расположено в многоквартирном доме | - |
| 9 | Вид (виды) разрешенного использования помещения | - |
| 10 | Наименование помещения | кладовая |
| 11 | Кадастровый номер (при наличии) или обозначение на плане этажа (или поэтажном плане) квартиры, в которой расположена комната | - |
| 12 | Сведения об отнесении к общему имуществу в многоквартирном доме или к вспомогательным помещениям | - |
| 13 | Сведения об отнесении к специализированному жилищному фонду или к жилым помещениям наемного дома социального использования или наемного дома коммерческого использования | - |
| 14 | Сведения о включении помещения в единый государственный реестр объектов культурного наследия (памятников истории и культуры) народов Российской Федерации | - |
| 14.1 | Регистрационный номер, вид и наименование объекта недвижимости в едином государственном реестре объектов культурного наследия (памятников истории и культуры) народов Российской Федерации либо регистрационный номер учетной карты объекта, представляющего собой историко-культурную ценность, вид и наименование выявленного объекта культурного наследия | - |
| 14.2 | Реквизиты решений Правительства Российской Федерации, органов охраны объектов культурного наследия о включении объекта недвижимости в единый государственный реестр объектов культурного наследия (памятников истории и культуры) народов Российской Федерации либо об отнесении объекта недвижимости к выявленным объектам культурного наследия, подлежащим государственной охране | - |
| 14.3 | Реквизиты документа, на основании которого установлены требования к сохранению, содержанию и использованию объектов культурного наследия (памятников истории и культуры) народов Российской Федерации, требования к обеспечению доступа к таким объектам либо выявленному объекту культурного наследия | - |

Обозначение (номер) помещения, машино-места на плане здания, сооружения, плане этажа: 409

Кадастровый номер: -

| № п/п | Наименование характеристики | Значение характеристики |
|-------|--|--|
| 1 | 2 | 3 |
| 1 | Вид объекта недвижимости (помещение, машино-место) | Помещение |
| 2 | Ранее присвоенный государственный учетный номер помещения, машино-места (кадастровый, инвентарный или условный номер) | - |
| 3 | Кадастровый номер исходного объекта недвижимости (объектов недвижимости) | - |
| 4 | Номер, тип этажа (этажей), на котором (которых) расположено помещение | подвал, Этаж |
| 5 | Адрес помещения, машино-места | Российская Федерация, 143421, Московская область, г.о Красногорск, село Николо-Урюпино, улица полковника Глазунова, дом 9, помещение 409 |
| | Местоположение помещения, машино-места | - |
| | Дополнение местоположения помещения, машино-места | - |
| 6 | Площадь помещения, машино-места (Р), м ² | 3.0 |
| 7 | Назначение помещения | Нежилое |
| 8 | Вид жилого помещения (квартира, комната (в квартире)), если жилое помещение расположено в многоквартирном доме | - |
| 9 | Вид (виды) разрешенного использования помещения | - |
| 10 | Наименование помещения | кладовая |
| 11 | Кадастровый номер (при наличии) или обозначение на плане этажа (или поэтажном плане) квартиры, в которой расположена комната | - |
| 12 | Сведения об отнесении к общему имуществу в многоквартирном доме или к вспомогательным помещениям | - |
| 13 | Сведения об отнесении к специализированному жилищному фонду или к жилым помещениям наемного дома социального использования или наемного дома коммерческого использования | - |
| 14 | Сведения о включении помещения в единый государственный реестр объектов культурного наследия (памятников истории и культуры) народов Российской Федерации | - |
| 14.1 | Регистрационный номер, вид и наименование объекта недвижимости в едином государственном реестре объектов культурного наследия (памятников истории и культуры) народов Российской Федерации либо регистрационный номер учетной карты объекта, представляющего собой историко-культурную ценность, вид и наименование выявленного объекта культурного наследия | - |

| | | |
|---|---|--|
| 14.2 | Реквизиты решений Правительства Российской Федерации, органов охраны объектов культурного наследия о включении объекта недвижимости в единый государственный реестр объектов культурного наследия (памятников истории и культуры) народов Российской Федерации либо об отнесении объекта недвижимости к выявленным объектам культурного наследия, подлежащим государственной охране | - |
| 14.3 | Реквизиты документа, на основании которого установлены требования к сохранению, содержанию и использованию объектов культурного наследия (памятников истории и культуры) народов Российской Федерации, требования к обеспечению доступа к таким объектам либо выявленному объекту культурного наследия | - |
| Обозначение (номер) помещения, машино-места на плане здания, сооружения, плане этажа: 501 | | |
| Кадастровый номер: - | | |
| № п/п | Наименование характеристики | Значение характеристики |
| 1 | 2 | 3 |
| 1 | Вид объекта недвижимости (помещение, машино-место) | Помещение |
| 2 | Ранее присвоенный государственный учетный номер помещения, машино-места (кадастровый, инвентарный или условный номер) | - |
| 3 | Кадастровый номер исходного объекта недвижимости (объектов недвижимости) | - |
| 4 | Номер, тип этажа (этажей), на котором (которых) расположено помещение | подвал, Этаж |
| 5 | Адрес помещения, машино-места | Российская Федерация, 143421, Московская область, г.о Красногорск, село Николо-Урюпино, улица полковника Глазунова, дом 9, помещение 501 |
| | Местоположение помещения, машино-места | - |
| | Дополнение местоположения помещения, машино-места | - |
| 6 | Площадь помещения, машино-места (Р), м2 | 3.0 |
| 7 | Назначение помещения | Нежилое |
| 8 | Вид жилого помещения (квартира, комната (в квартире), если жилое помещение расположено в многоквартирном доме) | - |
| 9 | Вид (виды) разрешенного использования помещения | - |
| 10 | Наименование помещения | кладовая |
| 11 | Кадастровый номер (при наличии) или обозначение на плане этажа (или поэтажном плане) квартиры, в которой расположена комната | - |
| 12 | Сведения об отнесении к общему имуществу в многоквартирном доме или к вспомогательным помещениям | - |
| 13 | Сведения об отнесении к специализированному жилищному фонду или к жилым помещениям наемного дома социального использования или наемного дома коммерческого использования | - |

| | | |
|------|---|---|
| 14 | Сведения о включении помещения в единый государственный реестр объектов культурного наследия (памятников истории и культуры) народов Российской Федерации | - |
| 14.1 | Регистрационный номер, вид и наименование объекта недвижимости в едином государственном реестре объектов культурного наследия (памятников истории и культуры) народов Российской Федерации либо регистрационный номер учетной карты объекта, представляющего собой историко-культурную ценность, вид и наименование выявленного объекта культурного наследия | - |
| 14.2 | Реквизиты решений Правительства Российской Федерации, органов охраны объектов культурного наследия о включении объекта недвижимости в единый государственный реестр объектов культурного наследия (памятников истории и культуры) народов Российской Федерации либо об отнесении объекта недвижимости к выявленным объектам культурного наследия, подлежащим государственной охране | - |
| 14.3 | Реквизиты документа, на основании которого установлены требования к сохранению, содержанию и использованию объектов культурного наследия (памятников истории и культуры) народов Российской Федерации, требования к обеспечению доступа к таким объектам либо выявленному объекту культурного наследия | - |

Обозначение (номер) помещения, машино-места на плане здания, сооружения, плане этажа: 502

Кадастровый номер: -

| № п/п | Наименование характеристики | Значение характеристики |
|-------|---|--|
| 1 | 2 | 3 |
| 1 | Вид объекта недвижимости (помещение, машино-место) | Помещение |
| 2 | Ранее присвоенный государственный учетный номер помещения, машино-места (кадастровый, инвентарный или условный номер) | - |
| 3 | Кадастровый номер исходного объекта недвижимости (объектов недвижимости) | - |
| 4 | Номер, тип этажа (этажей), на котором (которых) расположено помещение | подвал, Этаж |
| 5 | Адрес помещения, машино-места | Российская Федерация, 143421, Московская область, г.о Красногорск, село Николо-Урюпино, улица полковника Глазунова, дом 9, помещение 502 |
| | Местоположение помещения, машино-места | - |
| | Дополнение местоположения помещения, машино-места | - |
| 6 | Площадь помещения, машино-места (Р), м ² | 2.9 |
| 7 | Назначение помещения | Нежилое |
| 8 | Вид жилого помещения (квартира, комната (в квартире)), если жилое помещение расположено в многоквартирном доме | - |
| 9 | Вид (виды) разрешенного использования помещения | - |
| 10 | Наименование помещения | кладовая |

| | | |
|------|---|---|
| 11 | Кадастровый номер (при наличии) или обозначение на плане этажа (или поэтажном плане) квартиры, в которой расположена комната | - |
| 12 | Сведения об отнесении к общему имуществу в многоквартирном доме или к вспомогательным помещениям | - |
| 13 | Сведения об отнесении к специализированному жилищному фонду или к жилым помещениям наемного дома социального использования или наемного дома коммерческого использования | - |
| 14 | Сведения о включении помещения в единый государственный реестр объектов культурного наследия (памятников истории и культуры) народов Российской Федерации | - |
| 14.1 | Регистрационный номер, вид и наименование объекта недвижимости в едином государственном реестре объектов культурного наследия (памятников истории и культуры) народов Российской Федерации либо регистрационный номер учетной карты объекта, представляющего собой историко-культурную ценность, вид и наименование выявленного объекта культурного наследия | - |
| 14.2 | Реквизиты решений Правительства Российской Федерации, органов охраны объектов культурного наследия о включении объекта недвижимости в единый государственный реестр объектов культурного наследия (памятников истории и культуры) народов Российской Федерации либо об отнесении объекта недвижимости к выявленным объектам культурного наследия, подлежащим государственной охране | - |
| 14.3 | Реквизиты документа, на основании которого установлены требования к сохранению, содержанию и использованию объектов культурного наследия (памятников истории и культуры) народов Российской Федерации, требования к обеспечению доступа к таким объектам либо выявленному объекту культурного наследия | - |

Обозначение (номер) помещения, машино-места на плане здания, сооружения, плане этажа: 503

Кадастровый номер: -

| № п/п | Наименование характеристики | Значение характеристики |
|-------|---|--|
| 1 | 2 | 3 |
| 1 | Вид объекта недвижимости (помещение, машино-место) | Помещение |
| 2 | Ранее присвоенный государственный учетный номер помещения, машино-места (кадастровый, инвентарный или условный номер) | - |
| 3 | Кадастровый номер исходного объекта недвижимости (объектов недвижимости) | - |
| 4 | Номер, тип этажа (этажей), на котором (которых) расположено помещение | подвал, Этаж |
| 5 | Адрес помещения, машино-места | Российская Федерация, 143421, Московская область, г.о Красногорск, село Николо-Урюпино, улица полковника Глазунова, дом 9, помещение 503 |

| | | |
|---|---|-------------------------|
| 5 | Местоположение помещения, машино-места | - |
| | Дополнение местоположения помещения, машино-места | - |
| 6 | Площадь помещения, машино-места (Р), м2 | 3.0 |
| 7 | Назначение помещения | Нежилое |
| 8 | Вид жилого помещения (квартира, комната (в квартире), если жилое помещение расположено в многоквартирном доме | - |
| 9 | Вид (виды) разрешенного использования помещения | - |
| 10 | Наименование помещения | кладовая |
| 11 | Кадастровый номер (при наличии) или обозначение на плане этажа (или поэтажном плане) квартиры, в которой расположена комната | - |
| 12 | Сведения об отнесении к общему имуществу в многоквартирном доме или к вспомогательным помещениям | - |
| 13 | Сведения об отнесении к специализированному жилищному фонду или к жилым помещениям наемного дома социального использования или наемного дома коммерческого использования | - |
| 14 | Сведения о включении помещения в единый государственный реестр объектов культурного наследия (памятников истории и культуры) народов Российской Федерации | - |
| 14.1 | Регистрационный номер, вид и наименование объекта недвижимости в едином государственном реестре объектов культурного наследия (памятников истории и культуры) народов Российской Федерации либо регистрационный номер учетной карты объекта, представляющего собой историко-культурную ценность, вид и наименование выявленного объекта культурного наследия | - |
| 14.2 | Реквизиты решений Правительства Российской Федерации, органов охраны объектов культурного наследия о включении объекта недвижимости в единый государственный реестр объектов культурного наследия (памятников истории и культуры) народов Российской Федерации либо об отнесении объекта недвижимости к выявленным объектам культурного наследия, подлежащим государственной охране | - |
| 14.3 | Реквизиты документа, на основании которого установлены требования к сохранению, содержанию и использованию объектов культурного наследия (памятников истории и культуры) народов Российской Федерации, требования к обеспечению доступа к таким объектам либо выявленному объекту культурного наследия | - |
| Обозначение (номер) помещения, машино-места на плане здания, сооружения, плане этажа: 504 | | |
| Кадастровый номер: - | | |
| № п/п | Наименование характеристики | Значение характеристики |
| 1 | 2 | 3 |
| 1 | Вид объекта недвижимости (помещение, машино-место) | Помещение |

| | | |
|------|---|--|
| 2 | Ранее присвоенный государственный учетный номер помещения, машино-места (кадастровый, инвентарный или условный номер) | - |
| 3 | Кадастровый номер исходного объекта недвижимости (объектов недвижимости) | - |
| 4 | Номер, тип этажа (этажей), на котором (которых) расположено помещение | подвал, Этаж |
| 5 | Адрес помещения, машино-места | Российская Федерация, 143421, Московская область, г.о Красногорск, село Николо-Урюпино, улица полковника Глазунова, дом 9, помещение 504 |
| | Местоположение помещения, машино-места | - |
| | Дополнение местоположения помещения, машино-места | - |
| 6 | Площадь помещения, машино-места (P), м2 | 3.9 |
| 7 | Назначение помещения | Нежилое |
| 8 | Вид жилого помещения (квартира, комната (в квартире), если жилое помещение расположено в многоквартирном доме | - |
| 9 | Вид (виды) разрешенного использования помещения | - |
| 10 | Наименование помещения | кладовая |
| 11 | Кадастровый номер (при наличии) или обозначение на плане этажа (или поэтажном плане) квартиры, в которой расположена комната | - |
| 12 | Сведения об отнесении к общему имуществу в многоквартирном доме или к вспомогательным помещениям | - |
| 13 | Сведения об отнесении к специализированному жилищному фонду или к жилым помещениям наемного дома социального использования или наемного дома коммерческого использования | - |
| 14 | Сведения о включении помещения в единый государственный реестр объектов культурного наследия (памятников истории и культуры) народов Российской Федерации | - |
| 14.1 | Регистрационный номер, вид и наименование объекта недвижимости в едином государственном реестре объектов культурного наследия (памятников истории и культуры) народов Российской Федерации либо регистрационный номер учетной карты объекта, представляющего собой историко-культурную ценность, вид и наименование выявленного объекта культурного наследия | - |
| 14.2 | Реквизиты решений Правительства Российской Федерации, органов охраны объектов культурного наследия о включении объекта недвижимости в единый государственный реестр объектов культурного наследия (памятников истории и культуры) народов Российской Федерации либо об отнесении объекта недвижимости к выявленным объектам культурного наследия, подлежащим государственной охране | - |
| 14.3 | Реквизиты документа, на основании которого установлены требования к сохранению, содержанию и использованию объектов культурного наследия (памятников истории и культуры) народов Российской Федерации, требования к обеспечению доступа к таким объектам либо выявленному объекту культурного наследия | - |

Обозначение (номер) помещения, машино-места на плане здания, сооружения, плане этажа: 505

Кадастровый номер: -

| № п/п | Наименование характеристики | Значение характеристики |
|-------|--|--|
| 1 | 2 | 3 |
| 1 | Вид объекта недвижимости (помещение, машино-место) | Помещение |
| 2 | Ранее присвоенный государственный учетный номер помещения, машино-места (кадастровый, инвентарный или условный номер) | - |
| 3 | Кадастровый номер исходного объекта недвижимости (объектов недвижимости) | - |
| 4 | Номер, тип этажа (этажей), на котором (которых) расположено помещение | подвал, Этаж |
| 5 | Адрес помещения, машино-места | Российская Федерация, 143421, Московская область, г.о Красногорск, село Николо-Урюпино, улица полковника Глазунова, дом 9, помещение 505 |
| | Местоположение помещения, машино-места | - |
| | Дополнение местоположения помещения, машино-места | - |
| 6 | Площадь помещения, машино-места (Р), м ² | 3.9 |
| 7 | Назначение помещения | Нежилое |
| 8 | Вид жилого помещения (квартира, комната (в квартире), если жилое помещение расположено в многоквартирном доме | - |
| 9 | Вид (виды) разрешенного использования помещения | - |
| 10 | Наименование помещения | кладовая |
| 11 | Кадастровый номер (при наличии) или обозначение на плане этажа (или поэтажном плане) квартиры, в которой расположена комната | - |
| 12 | Сведения об отнесении к общему имуществу в многоквартирном доме или к вспомогательным помещениям | - |
| 13 | Сведения об отнесении к специализированному жилищному фонду или к жилым помещениям наемного дома социального использования или наемного дома коммерческого использования | - |
| 14 | Сведения о включении помещения в единый государственный реестр объектов культурного наследия (памятников истории и культуры) народов Российской Федерации | - |
| 14.1 | Регистрационный номер, вид и наименование объекта недвижимости в едином государственном реестре объектов культурного наследия (памятников истории и культуры) народов Российской Федерации либо регистрационный номер учетной карты объекта, представляющего собой историко-культурную ценность, вид и наименование выявленного объекта культурного наследия | - |

| | | |
|---|---|--|
| 14.2 | Реквизиты решений Правительства Российской Федерации, органов охраны объектов культурного наследия о включении объекта недвижимости в единый государственный реестр объектов культурного наследия (памятников истории и культуры) народов Российской Федерации либо об отнесении объекта недвижимости к выявленным объектам культурного наследия, подлежащим государственной охране | - |
| 14.3 | Реквизиты документа, на основании которого установлены требования к сохранению, содержанию и использованию объектов культурного наследия (памятников истории и культуры) народов Российской Федерации, требования к обеспечению доступа к таким объектам либо выявленному объекту культурного наследия | - |
| Обозначение (номер) помещения, машино-места на плане здания, сооружения, плане этажа: 506 | | |
| Кадастровый номер: - | | |
| № п/п | Наименование характеристики | Значение характеристики |
| 1 | 2 | 3 |
| 1 | Вид объекта недвижимости (помещение, машино-место) | Помещение |
| 2 | Ранее присвоенный государственный учетный номер помещения, машино-места (кадастровый, инвентарный или условный номер) | - |
| 3 | Кадастровый номер исходного объекта недвижимости (объектов недвижимости) | - |
| 4 | Номер, тип этажа (этажей), на котором (которых) расположено помещение | подвал, Этаж |
| 5 | Адрес помещения, машино-места | Российская Федерация, 143421, Московская область, г.о Красногорск, село Николо-Урюпино, улица полковника Глазунова, дом 9, помещение 506 |
| | Местоположение помещения, машино-места | - |
| | Дополнение местоположения помещения, машино-места | - |
| 6 | Площадь помещения, машино-места (Р), м2 | 4.0 |
| 7 | Назначение помещения | Нежилое |
| 8 | Вид жилого помещения (квартира, комната (в квартире), если жилое помещение расположено в многоквартирном доме) | - |
| 9 | Вид (виды) разрешенного использования помещения | - |
| 10 | Наименование помещения | кладовая |
| 11 | Кадастровый номер (при наличии) или обозначение на плане этажа (или поэтажном плане) квартиры, в которой расположена комната | - |
| 12 | Сведения об отнесении к общему имуществу в многоквартирном доме или к вспомогательным помещениям | - |
| 13 | Сведения об отнесении к специализированному жилищному фонду или к жилым помещениям наемного дома социального использования или наемного дома коммерческого использования | - |

| | | |
|------|---|---|
| 14 | Сведения о включении помещения в единый государственный реестр объектов культурного наследия (памятников истории и культуры) народов Российской Федерации | - |
| 14.1 | Регистрационный номер, вид и наименование объекта недвижимости в едином государственном реестре объектов культурного наследия (памятников истории и культуры) народов Российской Федерации либо регистрационный номер учетной карты объекта, представляющего собой историко-культурную ценность, вид и наименование выявленного объекта культурного наследия | - |
| 14.2 | Реквизиты решений Правительства Российской Федерации, органов охраны объектов культурного наследия о включении объекта недвижимости в единый государственный реестр объектов культурного наследия (памятников истории и культуры) народов Российской Федерации либо об отнесении объекта недвижимости к выявленным объектам культурного наследия, подлежащим государственной охране | - |
| 14.3 | Реквизиты документа, на основании которого установлены требования к сохранению, содержанию и использованию объектов культурного наследия (памятников истории и культуры) народов Российской Федерации, требования к обеспечению доступа к таким объектам либо выявленному объекту культурного наследия | - |

Обозначение (номер) помещения, машино-места на плане здания, сооружения, плане этажа: 507

Кадастровый номер: -

| № п/п | Наименование характеристики | Значение характеристики |
|-------|---|--|
| 1 | 2 | 3 |
| 1 | Вид объекта недвижимости (помещение, машино-место) | Помещение |
| 2 | Ранее присвоенный государственный учетный номер помещения, машино-места (кадастровый, инвентарный или условный номер) | - |
| 3 | Кадастровый номер исходного объекта недвижимости (объектов недвижимости) | - |
| 4 | Номер, тип этажа (этажей), на котором (которых) расположено помещение | подвал, Этаж |
| 5 | Адрес помещения, машино-места | Российская Федерация, 143421, Московская область, г.о Красногорск, село Николо-Урюпино, улица полковника Глазунова, дом 9, помещение 507 |
| | Местоположение помещения, машино-места | - |
| | Дополнение местоположения помещения, машино-места | - |
| 6 | Площадь помещения, машино-места (P), м ² | 3.0 |
| 7 | Назначение помещения | Нежилое |
| 8 | Вид жилого помещения (квартира, комната (в квартире)), если жилое помещение расположено в многоквартирном доме | - |
| 9 | Вид (виды) разрешенного использования помещения | - |
| 10 | Наименование помещения | кладовая |

| | | |
|------|---|---|
| 11 | Кадастровый номер (при наличии) или обозначение на плане этажа (или поэтажном плане) квартиры, в которой расположена комната | - |
| 12 | Сведения об отнесении к общему имуществу в многоквартирном доме или к вспомогательным помещениям | - |
| 13 | Сведения об отнесении к специализированному жилищному фонду или к жилым помещениям наемного дома социального использования или наемного дома коммерческого использования | - |
| 14 | Сведения о включении помещения в единый государственный реестр объектов культурного наследия (памятников истории и культуры) народов Российской Федерации | - |
| 14.1 | Регистрационный номер, вид и наименование объекта недвижимости в едином государственном реестре объектов культурного наследия (памятников истории и культуры) народов Российской Федерации либо регистрационный номер учетной карты объекта, представляющего собой историко-культурную ценность, вид и наименование выявленного объекта культурного наследия | - |
| 14.2 | Реквизиты решений Правительства Российской Федерации, органов охраны объектов культурного наследия о включении объекта недвижимости в единый государственный реестр объектов культурного наследия (памятников истории и культуры) народов Российской Федерации либо об отнесении объекта недвижимости к выявленным объектам культурного наследия, подлежащим государственной охране | - |
| 14.3 | Реквизиты документа, на основании которого установлены требования к сохранению, содержанию и использованию объектов культурного наследия (памятников истории и культуры) народов Российской Федерации, требования к обеспечению доступа к таким объектам либо выявленному объекту культурного наследия | - |

Обозначение (номер) помещения, машино-места на плане здания, сооружения, плане этажа: 508

Кадастровый номер: -

| № п/п | Наименование характеристики | Значение характеристики |
|-------|---|--|
| 1 | 2 | 3 |
| 1 | Вид объекта недвижимости (помещение, машино-место) | Помещение |
| 2 | Ранее присвоенный государственный учетный номер помещения, машино-места (кадастровый, инвентарный или условный номер) | - |
| 3 | Кадастровый номер исходного объекта недвижимости (объектов недвижимости) | - |
| 4 | Номер, тип этажа (этажей), на котором (которых) расположено помещение | подвал, Этаж |
| 5 | Адрес помещения, машино-места | Российская Федерация, 143421, Московская область, г.о Красногорск, село Николо-Урюпино, улица полковника Глазунова, дом 9, помещение 508 |

| | | |
|---|---|-------------------------|
| 5 | Местоположение помещения, машино-места | - |
| | Дополнение местоположения помещения, машино-места | - |
| 6 | Площадь помещения, машино-места (Р), м2 | 3.0 |
| 7 | Назначение помещения | Нежилое |
| 8 | Вид жилого помещения (квартира, комната (в квартире), если жилое помещение расположено в многоквартирном доме | - |
| 9 | Вид (виды) разрешенного использования помещения | - |
| 10 | Наименование помещения | кладовая |
| 11 | Кадастровый номер (при наличии) или обозначение на плане этажа (или поэтажном плане) квартиры, в которой расположена комната | - |
| 12 | Сведения об отнесении к общему имуществу в многоквартирном доме или к вспомогательным помещениям | - |
| 13 | Сведения об отнесении к специализированному жилищному фонду или к жилым помещениям наемного дома социального использования или наемного дома коммерческого использования | - |
| 14 | Сведения о включении помещения в единый государственный реестр объектов культурного наследия (памятников истории и культуры) народов Российской Федерации | - |
| 14.1 | Регистрационный номер, вид и наименование объекта недвижимости в едином государственном реестре объектов культурного наследия (памятников истории и культуры) народов Российской Федерации либо регистрационный номер учетной карты объекта, представляющего собой историко-культурную ценность, вид и наименование выявленного объекта культурного наследия | - |
| 14.2 | Реквизиты решений Правительства Российской Федерации, органов охраны объектов культурного наследия о включении объекта недвижимости в единый государственный реестр объектов культурного наследия (памятников истории и культуры) народов Российской Федерации либо об отнесении объекта недвижимости к выявленным объектам культурного наследия, подлежащим государственной охране | - |
| 14.3 | Реквизиты документа, на основании которого установлены требования к сохранению, содержанию и использованию объектов культурного наследия (памятников истории и культуры) народов Российской Федерации, требования к обеспечению доступа к таким объектам либо выявленному объекту культурного наследия | - |
| Обозначение (номер) помещения, машино-места на плане здания, сооружения, плане этажа: 601 | | |
| Кадастровый номер: - | | |
| № п/п | Наименование характеристики | Значение характеристики |
| 1 | 2 | 3 |
| 1 | Вид объекта недвижимости (помещение, машино-место) | Помещение |

| | | |
|------|---|--|
| 2 | Ранее присвоенный государственный учетный номер помещения, машино-места (кадастровый, инвентарный или условный номер) | - |
| 3 | Кадастровый номер исходного объекта недвижимости (объектов недвижимости) | - |
| 4 | Номер, тип этажа (этажей), на котором (которых) расположено помещение | подвал, Этаж |
| 5 | Адрес помещения, машино-места | Российская Федерация, 143421, Московская область, г.о Красногорск, село Николо-Урюпино, улица полковника Глазунова, дом 9, помещение 601 |
| | Местоположение помещения, машино-места | - |
| | Дополнение местоположения помещения, машино-места | - |
| 6 | Площадь помещения, машино-места (P), м2 | 3.0 |
| 7 | Назначение помещения | Нежилое |
| 8 | Вид жилого помещения (квартира, комната (в квартире), если жилое помещение расположено в многоквартирном доме | - |
| 9 | Вид (виды) разрешенного использования помещения | - |
| 10 | Наименование помещения | кладовая |
| 11 | Кадастровый номер (при наличии) или обозначение на плане этажа (или поэтажном плане) квартиры, в которой расположена комната | - |
| 12 | Сведения об отнесении к общему имуществу в многоквартирном доме или к вспомогательным помещениям | - |
| 13 | Сведения об отнесении к специализированному жилищному фонду или к жилым помещениям наемного дома социального использования или наемного дома коммерческого использования | - |
| 14 | Сведения о включении помещения в единый государственный реестр объектов культурного наследия (памятников истории и культуры) народов Российской Федерации | - |
| 14.1 | Регистрационный номер, вид и наименование объекта недвижимости в едином государственном реестре объектов культурного наследия (памятников истории и культуры) народов Российской Федерации либо регистрационный номер учетной карты объекта, представляющего собой историко-культурную ценность, вид и наименование выявленного объекта культурного наследия | - |
| 14.2 | Реквизиты решений Правительства Российской Федерации, органов охраны объектов культурного наследия о включении объекта недвижимости в единый государственный реестр объектов культурного наследия (памятников истории и культуры) народов Российской Федерации либо об отнесении объекта недвижимости к выявленным объектам культурного наследия, подлежащим государственной охране | - |
| 14.3 | Реквизиты документа, на основании которого установлены требования к сохранению, содержанию и использованию объектов культурного наследия (памятников истории и культуры) народов Российской Федерации, требования к обеспечению доступа к таким объектам либо выявленному объекту культурного наследия | - |

Обозначение (номер) помещения, машино-места на плане здания, сооружения, плане этажа: 602

Кадастровый номер: -

| № п/п | Наименование характеристики | Значение характеристики |
|-------|--|--|
| 1 | 2 | 3 |
| 1 | Вид объекта недвижимости (помещение, машино-место) | Помещение |
| 2 | Ранее присвоенный государственный учетный номер помещения, машино-места (кадастровый, инвентарный или условный номер) | - |
| 3 | Кадастровый номер исходного объекта недвижимости (объектов недвижимости) | - |
| 4 | Номер, тип этажа (этажей), на котором (которых) расположено помещение | подвал, Этаж |
| 5 | Адрес помещения, машино-места | Российская Федерация, 143421, Московская область, г.о Красногорск, село Николо-Урюпино, улица полковника Глазунова, дом 9, помещение 602 |
| | Местоположение помещения, машино-места | - |
| | Дополнение местоположения помещения, машино-места | - |
| 6 | Площадь помещения, машино-места (Р), м ² | 3.1 |
| 7 | Назначение помещения | Нежилое |
| 8 | Вид жилого помещения (квартира, комната (в квартире)), если жилое помещение расположено в многоквартирном доме | - |
| 9 | Вид (виды) разрешенного использования помещения | - |
| 10 | Наименование помещения | кладовая |
| 11 | Кадастровый номер (при наличии) или обозначение на плане этажа (или поэтажном плане) квартиры, в которой расположена комната | - |
| 12 | Сведения об отнесении к общему имуществу в многоквартирном доме или к вспомогательным помещениям | - |
| 13 | Сведения об отнесении к специализированному жилищному фонду или к жилым помещениям наемного дома социального использования или наемного дома коммерческого использования | - |
| 14 | Сведения о включении помещения в единый государственный реестр объектов культурного наследия (памятников истории и культуры) народов Российской Федерации | - |
| 14.1 | Регистрационный номер, вид и наименование объекта недвижимости в едином государственном реестре объектов культурного наследия (памятников истории и культуры) народов Российской Федерации либо регистрационный номер учетной карты объекта, представляющего собой историко-культурную ценность, вид и наименование выявленного объекта культурного наследия | - |

| | | |
|---|---|--|
| 14.2 | Реквизиты решений Правительства Российской Федерации, органов охраны объектов культурного наследия о включении объекта недвижимости в единый государственный реестр объектов культурного наследия (памятников истории и культуры) народов Российской Федерации либо об отнесении объекта недвижимости к выявленным объектам культурного наследия, подлежащим государственной охране | - |
| 14.3 | Реквизиты документа, на основании которого установлены требования к сохранению, содержанию и использованию объектов культурного наследия (памятников истории и культуры) народов Российской Федерации, требования к обеспечению доступа к таким объектам либо выявленному объекту культурного наследия | - |
| Обозначение (номер) помещения, машино-места на плане здания, сооружения, плане этажа: 603 | | |
| Кадастровый номер: - | | |
| № п/п | Наименование характеристики | Значение характеристики |
| 1 | 2 | 3 |
| 1 | Вид объекта недвижимости (помещение, машино-место) | Помещение |
| 2 | Ранее присвоенный государственный учетный номер помещения, машино-места (кадастровый, инвентарный или условный номер) | - |
| 3 | Кадастровый номер исходного объекта недвижимости (объектов недвижимости) | - |
| 4 | Номер, тип этажа (этажей), на котором (которых) расположено помещение | подвал, Этаж |
| 5 | Адрес помещения, машино-места | Российская Федерация, 143421, Московская область, г.о Красногорск, село Николо-Урюпино, улица полковника Глазунова, дом 9, помещение 603 |
| | Местоположение помещения, машино-места | - |
| | Дополнение местоположения помещения, машино-места | - |
| 6 | Площадь помещения, машино-места (Р), м2 | 3.0 |
| 7 | Назначение помещения | Нежилое |
| 8 | Вид жилого помещения (квартира, комната (в квартире), если жилое помещение расположено в многоквартирном доме) | - |
| 9 | Вид (виды) разрешенного использования помещения | - |
| 10 | Наименование помещения | кладовая |
| 11 | Кадастровый номер (при наличии) или обозначение на плане этажа (или поэтажном плане) квартиры, в которой расположена комната | - |
| 12 | Сведения об отнесении к общему имуществу в многоквартирном доме или к вспомогательным помещениям | - |
| 13 | Сведения об отнесении к специализированному жилищному фонду или к жилым помещениям наемного дома социального использования или наемного дома коммерческого использования | - |

| | | |
|------|---|---|
| 14 | Сведения о включении помещения в единый государственный реестр объектов культурного наследия (памятников истории и культуры) народов Российской Федерации | - |
| 14.1 | Регистрационный номер, вид и наименование объекта недвижимости в едином государственном реестре объектов культурного наследия (памятников истории и культуры) народов Российской Федерации либо регистрационный номер учетной карты объекта, представляющего собой историко-культурную ценность, вид и наименование выявленного объекта культурного наследия | - |
| 14.2 | Реквизиты решений Правительства Российской Федерации, органов охраны объектов культурного наследия о включении объекта недвижимости в единый государственный реестр объектов культурного наследия (памятников истории и культуры) народов Российской Федерации либо об отнесении объекта недвижимости к выявленным объектам культурного наследия, подлежащим государственной охране | - |
| 14.3 | Реквизиты документа, на основании которого установлены требования к сохранению, содержанию и использованию объектов культурного наследия (памятников истории и культуры) народов Российской Федерации, требования к обеспечению доступа к таким объектам либо выявленному объекту культурного наследия | - |

Обозначение (номер) помещения, машино-места на плане здания, сооружения, плане этажа: 604

Кадастровый номер: -

| № п/п | Наименование характеристики | Значение характеристики |
|-------|---|--|
| 1 | 2 | 3 |
| 1 | Вид объекта недвижимости (помещение, машино-место) | Помещение |
| 2 | Ранее присвоенный государственный учетный номер помещения, машино-места (кадастровый, инвентарный или условный номер) | - |
| 3 | Кадастровый номер исходного объекта недвижимости (объектов недвижимости) | - |
| 4 | Номер, тип этажа (этажей), на котором (которых) расположено помещение | подвал, Этаж |
| 5 | Адрес помещения, машино-места | Российская Федерация, 143421, Московская область, г.о Красногорск, село Николо-Урюпино, улица полковника Глазунова, дом 9, помещение 604 |
| | Местоположение помещения, машино-места | - |
| | Дополнение местоположения помещения, машино-места | - |
| 6 | Площадь помещения, машино-места (Р), м ² | 3.8 |
| 7 | Назначение помещения | Нежилое |
| 8 | Вид жилого помещения (квартира, комната (в квартире)), если жилое помещение расположено в многоквартирном доме | - |
| 9 | Вид (виды) разрешенного использования помещения | - |
| 10 | Наименование помещения | кладовая |

| | | |
|------|---|---|
| 11 | Кадастровый номер (при наличии) или обозначение на плане этажа (или поэтажном плане) квартиры, в которой расположена комната | - |
| 12 | Сведения об отнесении к общему имуществу в многоквартирном доме или к вспомогательным помещениям | - |
| 13 | Сведения об отнесении к специализированному жилищному фонду или к жилым помещениям наемного дома социального использования или наемного дома коммерческого использования | - |
| 14 | Сведения о включении помещения в единый государственный реестр объектов культурного наследия (памятников истории и культуры) народов Российской Федерации | - |
| 14.1 | Регистрационный номер, вид и наименование объекта недвижимости в едином государственном реестре объектов культурного наследия (памятников истории и культуры) народов Российской Федерации либо регистрационный номер учетной карты объекта, представляющего собой историко-культурную ценность, вид и наименование выявленного объекта культурного наследия | - |
| 14.2 | Реквизиты решений Правительства Российской Федерации, органов охраны объектов культурного наследия о включении объекта недвижимости в единый государственный реестр объектов культурного наследия (памятников истории и культуры) народов Российской Федерации либо об отнесении объекта недвижимости к выявленным объектам культурного наследия, подлежащим государственной охране | - |
| 14.3 | Реквизиты документа, на основании которого установлены требования к сохранению, содержанию и использованию объектов культурного наследия (памятников истории и культуры) народов Российской Федерации, требования к обеспечению доступа к таким объектам либо выявленному объекту культурного наследия | - |

Обозначение (номер) помещения, машино-места на плане здания, сооружения, плане этажа: 605

Кадастровый номер: -

| № п/п | Наименование характеристики | Значение характеристики |
|-------|---|--|
| 1 | 2 | 3 |
| 1 | Вид объекта недвижимости (помещение, машино-место) | Помещение |
| 2 | Ранее присвоенный государственный учетный номер помещения, машино-места (кадастровый, инвентарный или условный номер) | - |
| 3 | Кадастровый номер исходного объекта недвижимости (объектов недвижимости) | - |
| 4 | Номер, тип этажа (этажей), на котором (которых) расположено помещение | подвал, Этаж |
| 5 | Адрес помещения, машино-места | Российская Федерация, 143421, Московская область, г.о Красногорск, село Николо-Урюпино, улица полковника Глазунова, дом 9, помещение 605 |

| | | |
|---|---|-------------------------|
| 5 | Местоположение помещения, машино-места | - |
| | Дополнение местоположения помещения, машино-места | - |
| 6 | Площадь помещения, машино-места (Р), м2 | 3.0 |
| 7 | Назначение помещения | Нежилое |
| 8 | Вид жилого помещения (квартира, комната (в квартире), если жилое помещение расположено в многоквартирном доме | - |
| 9 | Вид (виды) разрешенного использования помещения | - |
| 10 | Наименование помещения | кладовая |
| 11 | Кадастровый номер (при наличии) или обозначение на плане этажа (или поэтажном плане) квартиры, в которой расположена комната | - |
| 12 | Сведения об отнесении к общему имуществу в многоквартирном доме или к вспомогательным помещениям | - |
| 13 | Сведения об отнесении к специализированному жилищному фонду или к жилым помещениям наемного дома социального использования или наемного дома коммерческого использования | - |
| 14 | Сведения о включении помещения в единый государственный реестр объектов культурного наследия (памятников истории и культуры) народов Российской Федерации | - |
| 14.1 | Регистрационный номер, вид и наименование объекта недвижимости в едином государственном реестре объектов культурного наследия (памятников истории и культуры) народов Российской Федерации либо регистрационный номер учетной карты объекта, представляющего собой историко-культурную ценность, вид и наименование выявленного объекта культурного наследия | - |
| 14.2 | Реквизиты решений Правительства Российской Федерации, органов охраны объектов культурного наследия о включении объекта недвижимости в единый государственный реестр объектов культурного наследия (памятников истории и культуры) народов Российской Федерации либо об отнесении объекта недвижимости к выявленным объектам культурного наследия, подлежащим государственной охране | - |
| 14.3 | Реквизиты документа, на основании которого установлены требования к сохранению, содержанию и использованию объектов культурного наследия (памятников истории и культуры) народов Российской Федерации, требования к обеспечению доступа к таким объектам либо выявленному объекту культурного наследия | - |
| Обозначение (номер) помещения, машино-места на плане здания, сооружения, плане этажа: 606 | | |
| Кадастровый номер: - | | |
| № п/п | Наименование характеристики | Значение характеристики |
| 1 | 2 | 3 |
| 1 | Вид объекта недвижимости (помещение, машино-место) | Помещение |

| | | |
|------|---|--|
| 2 | Ранее присвоенный государственный учетный номер помещения, машино-места (кадастровый, инвентарный или условный номер) | - |
| 3 | Кадастровый номер исходного объекта недвижимости (объектов недвижимости) | - |
| 4 | Номер, тип этажа (этажей), на котором (которых) расположено помещение | подвал, Этаж |
| 5 | Адрес помещения, машино-места | Российская Федерация, 143421, Московская область, г.о Красногорск, село Николо-Урюпино, улица полковника Глазунова, дом 9, помещение 606 |
| | Местоположение помещения, машино-места | - |
| | Дополнение местоположения помещения, машино-места | - |
| 6 | Площадь помещения, машино-места (P), м2 | 3.9 |
| 7 | Назначение помещения | Нежилое |
| 8 | Вид жилого помещения (квартира, комната (в квартире), если жилое помещение расположено в многоквартирном доме | - |
| 9 | Вид (виды) разрешенного использования помещения | - |
| 10 | Наименование помещения | кладовая |
| 11 | Кадастровый номер (при наличии) или обозначение на плане этажа (или поэтажном плане) квартиры, в которой расположена комната | - |
| 12 | Сведения об отнесении к общему имуществу в многоквартирном доме или к вспомогательным помещениям | - |
| 13 | Сведения об отнесении к специализированному жилищному фонду или к жилым помещениям наемного дома социального использования или наемного дома коммерческого использования | - |
| 14 | Сведения о включении помещения в единый государственный реестр объектов культурного наследия (памятников истории и культуры) народов Российской Федерации | - |
| 14.1 | Регистрационный номер, вид и наименование объекта недвижимости в едином государственном реестре объектов культурного наследия (памятников истории и культуры) народов Российской Федерации либо регистрационный номер учетной карты объекта, представляющего собой историко-культурную ценность, вид и наименование выявленного объекта культурного наследия | - |
| 14.2 | Реквизиты решений Правительства Российской Федерации, органов охраны объектов культурного наследия о включении объекта недвижимости в единый государственный реестр объектов культурного наследия (памятников истории и культуры) народов Российской Федерации либо об отнесении объекта недвижимости к выявленным объектам культурного наследия, подлежащим государственной охране | - |
| 14.3 | Реквизиты документа, на основании которого установлены требования к сохранению, содержанию и использованию объектов культурного наследия (памятников истории и культуры) народов Российской Федерации, требования к обеспечению доступа к таким объектам либо выявленному объекту культурного наследия | - |

Обозначение (номер) помещения, машино-места на плане здания, сооружения, плане этажа: 607

Кадастровый номер: -

| № п/п | Наименование характеристики | Значение характеристики |
|-------|--|--|
| 1 | 2 | 3 |
| 1 | Вид объекта недвижимости (помещение, машино-место) | Помещение |
| 2 | Ранее присвоенный государственный учетный номер помещения, машино-места (кадастровый, инвентарный или условный номер) | - |
| 3 | Кадастровый номер исходного объекта недвижимости (объектов недвижимости) | - |
| 4 | Номер, тип этажа (этажей), на котором (которых) расположено помещение | подвал, Этаж |
| 5 | Адрес помещения, машино-места | Российская Федерация, 143421, Московская область, г.о Красногорск, село Николо-Урюпино, улица полковника Глазунова, дом 9, помещение 607 |
| | Местоположение помещения, машино-места | - |
| | Дополнение местоположения помещения, машино-места | - |
| 6 | Площадь помещения, машино-места (Р), м ² | 3.0 |
| 7 | Назначение помещения | Нежилое |
| 8 | Вид жилого помещения (квартира, комната (в квартире)), если жилое помещение расположено в многоквартирном доме | - |
| 9 | Вид (виды) разрешенного использования помещения | - |
| 10 | Наименование помещения | кладовая |
| 11 | Кадастровый номер (при наличии) или обозначение на плане этажа (или поэтажном плане) квартиры, в которой расположена комната | - |
| 12 | Сведения об отнесении к общему имуществу в многоквартирном доме или к вспомогательным помещениям | - |
| 13 | Сведения об отнесении к специализированному жилищному фонду или к жилым помещениям наемного дома социального использования или наемного дома коммерческого использования | - |
| 14 | Сведения о включении помещения в единый государственный реестр объектов культурного наследия (памятников истории и культуры) народов Российской Федерации | - |
| 14.1 | Регистрационный номер, вид и наименование объекта недвижимости в едином государственном реестре объектов культурного наследия (памятников истории и культуры) народов Российской Федерации либо регистрационный номер учетной карты объекта, представляющего собой историко-культурную ценность, вид и наименование выявленного объекта культурного наследия | - |

| | | |
|---|---|--|
| 14.2 | Реквизиты решений Правительства Российской Федерации, органов охраны объектов культурного наследия о включении объекта недвижимости в единый государственный реестр объектов культурного наследия (памятников истории и культуры) народов Российской Федерации либо об отнесении объекта недвижимости к выявленным объектам культурного наследия, подлежащим государственной охране | - |
| 14.3 | Реквизиты документа, на основании которого установлены требования к сохранению, содержанию и использованию объектов культурного наследия (памятников истории и культуры) народов Российской Федерации, требования к обеспечению доступа к таким объектам либо выявленному объекту культурного наследия | - |
| Обозначение (номер) помещения, машино-места на плане здания, сооружения, плане этажа: 608 | | |
| Кадастровый номер: - | | |
| № п/п | Наименование характеристики | Значение характеристики |
| 1 | 2 | 3 |
| 1 | Вид объекта недвижимости (помещение, машино-место) | Помещение |
| 2 | Ранее присвоенный государственный учетный номер помещения, машино-места (кадастровый, инвентарный или условный номер) | - |
| 3 | Кадастровый номер исходного объекта недвижимости (объектов недвижимости) | - |
| 4 | Номер, тип этажа (этажей), на котором (которых) расположено помещение | подвал, Этаж |
| 5 | Адрес помещения, машино-места | Российская Федерация, 143421, Московская область, г.о Красногорск, село Николо-Урюпино, улица полковника Глазунова, дом 9, помещение 608 |
| | Местоположение помещения, машино-места | - |
| | Дополнение местоположения помещения, машино-места | - |
| 6 | Площадь помещения, машино-места (Р), м2 | 4.0 |
| 7 | Назначение помещения | Нежилое |
| 8 | Вид жилого помещения (квартира, комната (в квартире), если жилое помещение расположено в многоквартирном доме) | - |
| 9 | Вид (виды) разрешенного использования помещения | - |
| 10 | Наименование помещения | кладовая |
| 11 | Кадастровый номер (при наличии) или обозначение на плане этажа (или поэтажном плане) квартиры, в которой расположена комната | - |
| 12 | Сведения об отнесении к общему имуществу в многоквартирном доме или к вспомогательным помещениям | - |
| 13 | Сведения об отнесении к специализированному жилищному фонду или к жилым помещениям наемного дома социального использования или наемного дома коммерческого использования | - |

| | | |
|------|---|---|
| 14 | Сведения о включении помещения в единый государственный реестр объектов культурного наследия (памятников истории и культуры) народов Российской Федерации | - |
| 14.1 | Регистрационный номер, вид и наименование объекта недвижимости в едином государственном реестре объектов культурного наследия (памятников истории и культуры) народов Российской Федерации либо регистрационный номер учетной карты объекта, представляющего собой историко-культурную ценность, вид и наименование выявленного объекта культурного наследия | - |
| 14.2 | Реквизиты решений Правительства Российской Федерации, органов охраны объектов культурного наследия о включении объекта недвижимости в единый государственный реестр объектов культурного наследия (памятников истории и культуры) народов Российской Федерации либо об отнесении объекта недвижимости к выявленным объектам культурного наследия, подлежащим государственной охране | - |
| 14.3 | Реквизиты документа, на основании которого установлены требования к сохранению, содержанию и использованию объектов культурного наследия (памятников истории и культуры) народов Российской Федерации, требования к обеспечению доступа к таким объектам либо выявленному объекту культурного наследия | - |

Обозначение (номер) помещения, машино-места на плане здания, сооружения, плане этажа: 609

Кадастровый номер: -

| № п/п | Наименование характеристики | Значение характеристики |
|-------|---|--|
| 1 | 2 | 3 |
| 1 | Вид объекта недвижимости (помещение, машино-место) | Помещение |
| 2 | Ранее присвоенный государственный учетный номер помещения, машино-места (кадастровый, инвентарный или условный номер) | - |
| 3 | Кадастровый номер исходного объекта недвижимости (объектов недвижимости) | - |
| 4 | Номер, тип этажа (этажей), на котором (которых) расположено помещение | подвал, Этаж |
| 5 | Адрес помещения, машино-места | Российская Федерация, 143421, Московская область, г.о Красногорск, село Николо-Урюпино, улица полковника Глазунова, дом 9, помещение 609 |
| | Местоположение помещения, машино-места | - |
| | Дополнение местоположения помещения, машино-места | - |
| 6 | Площадь помещения, машино-места (Р), м ² | 4.0 |
| 7 | Назначение помещения | Нежилое |
| 8 | Вид жилого помещения (квартира, комната (в квартире)), если жилое помещение расположено в многоквартирном доме | - |
| 9 | Вид (виды) разрешенного использования помещения | - |
| 10 | Наименование помещения | кладовая |

| | | |
|------|---|---|
| 11 | Кадастровый номер (при наличии) или обозначение на плане этажа (или поэтажном плане) квартиры, в которой расположена комната | - |
| 12 | Сведения об отнесении к общему имуществу в многоквартирном доме или к вспомогательным помещениям | - |
| 13 | Сведения об отнесении к специализированному жилищному фонду или к жилым помещениям наемного дома социального использования или наемного дома коммерческого использования | - |
| 14 | Сведения о включении помещения в единый государственный реестр объектов культурного наследия (памятников истории и культуры) народов Российской Федерации | - |
| 14.1 | Регистрационный номер, вид и наименование объекта недвижимости в едином государственном реестре объектов культурного наследия (памятников истории и культуры) народов Российской Федерации либо регистрационный номер учетной карты объекта, представляющего собой историко-культурную ценность, вид и наименование выявленного объекта культурного наследия | - |
| 14.2 | Реквизиты решений Правительства Российской Федерации, органов охраны объектов культурного наследия о включении объекта недвижимости в единый государственный реестр объектов культурного наследия (памятников истории и культуры) народов Российской Федерации либо об отнесении объекта недвижимости к выявленным объектам культурного наследия, подлежащим государственной охране | - |
| 14.3 | Реквизиты документа, на основании которого установлены требования к сохранению, содержанию и использованию объектов культурного наследия (памятников истории и культуры) народов Российской Федерации, требования к обеспечению доступа к таким объектам либо выявленному объекту культурного наследия | - |

Обозначение (номер) помещения, машино-места на плане здания, сооружения, плане этажа: 610

Кадастровый номер: -

| № п/п | Наименование характеристики | Значение характеристики |
|-------|---|--|
| 1 | 2 | 3 |
| 1 | Вид объекта недвижимости (помещение, машино-место) | Помещение |
| 2 | Ранее присвоенный государственный учетный номер помещения, машино-места (кадастровый, инвентарный или условный номер) | - |
| 3 | Кадастровый номер исходного объекта недвижимости (объектов недвижимости) | - |
| 4 | Номер, тип этажа (этажей), на котором (которых) расположено помещение | подвал, Этаж |
| 5 | Адрес помещения, машино-места | Российская Федерация, 143421, Московская область, г.о Красногорск, село Николо-Урюпино, улица полковника Глазунова, дом 9, помещение 610 |

| 5 | Местоположение помещения, машино-места | - |
|---|---|-------------------------|
| | Дополнение местоположения помещения, машино-места | - |
| 6 | Площадь помещения, машино-места (Р), м2 | 4.1 |
| 7 | Назначение помещения | Нежилое |
| 8 | Вид жилого помещения (квартира, комната (в квартире), если жилое помещение расположено в многоквартирном доме | - |
| 9 | Вид (виды) разрешенного использования помещения | - |
| 10 | Наименование помещения | кладовая |
| 11 | Кадастровый номер (при наличии) или обозначение на плане этажа (или поэтажном плане) квартиры, в которой расположена комната | - |
| 12 | Сведения об отнесении к общему имуществу в многоквартирном доме или к вспомогательным помещениям | - |
| 13 | Сведения об отнесении к специализированному жилищному фонду или к жилым помещениям наемного дома социального использования или наемного дома коммерческого использования | - |
| 14 | Сведения о включении помещения в единый государственный реестр объектов культурного наследия (памятников истории и культуры) народов Российской Федерации | - |
| 14.1 | Регистрационный номер, вид и наименование объекта недвижимости в едином государственном реестре объектов культурного наследия (памятников истории и культуры) народов Российской Федерации либо регистрационный номер учетной карты объекта, представляющего собой историко-культурную ценность, вид и наименование выявленного объекта культурного наследия | - |
| 14.2 | Реквизиты решений Правительства Российской Федерации, органов охраны объектов культурного наследия о включении объекта недвижимости в единый государственный реестр объектов культурного наследия (памятников истории и культуры) народов Российской Федерации либо об отнесении объекта недвижимости к выявленным объектам культурного наследия, подлежащим государственной охране | - |
| 14.3 | Реквизиты документа, на основании которого установлены требования к сохранению, содержанию и использованию объектов культурного наследия (памятников истории и культуры) народов Российской Федерации, требования к обеспечению доступа к таким объектам либо выявленному объекту культурного наследия | - |
| Обозначение (номер) помещения, машино-места на плане здания, сооружения, плане этажа: 611 | | |
| Кадастровый номер: - | | |
| № п/п | Наименование характеристики | Значение характеристики |
| 1 | 2 | 3 |
| 1 | Вид объекта недвижимости (помещение, машино-место) | Помещение |

| | | |
|------|---|--|
| 2 | Ранее присвоенный государственный учетный номер помещения, машино-места (кадастровый, инвентарный или условный номер) | - |
| 3 | Кадастровый номер исходного объекта недвижимости (объектов недвижимости) | - |
| 4 | Номер, тип этажа (этажей), на котором (которых) расположено помещение | подвал, Этаж |
| 5 | Адрес помещения, машино-места | Российская Федерация, 143421, Московская область, г.о Красногорск, село Николо-Урюпино, улица полковника Глазунова, дом 9, помещение 611 |
| | Местоположение помещения, машино-места | - |
| | Дополнение местоположения помещения, машино-места | - |
| 6 | Площадь помещения, машино-места (Р), м2 | 4.1 |
| 7 | Назначение помещения | Нежилое |
| 8 | Вид жилого помещения (квартира, комната (в квартире), если жилое помещение расположено в многоквартирном доме | - |
| 9 | Вид (виды) разрешенного использования помещения | - |
| 10 | Наименование помещения | кладовая |
| 11 | Кадастровый номер (при наличии) или обозначение на плане этажа (или поэтажном плане) квартиры, в которой расположена комната | - |
| 12 | Сведения об отнесении к общему имуществу в многоквартирном доме или к вспомогательным помещениям | - |
| 13 | Сведения об отнесении к специализированному жилищному фонду или к жилым помещениям наемного дома социального использования или наемного дома коммерческого использования | - |
| 14 | Сведения о включении помещения в единый государственный реестр объектов культурного наследия (памятников истории и культуры) народов Российской Федерации | - |
| 14.1 | Регистрационный номер, вид и наименование объекта недвижимости в едином государственном реестре объектов культурного наследия (памятников истории и культуры) народов Российской Федерации либо регистрационный номер учетной карты объекта, представляющего собой историко-культурную ценность, вид и наименование выявленного объекта культурного наследия | - |
| 14.2 | Реквизиты решений Правительства Российской Федерации, органов охраны объектов культурного наследия о включении объекта недвижимости в единый государственный реестр объектов культурного наследия (памятников истории и культуры) народов Российской Федерации либо об отнесении объекта недвижимости к выявленным объектам культурного наследия, подлежащим государственной охране | - |
| 14.3 | Реквизиты документа, на основании которого установлены требования к сохранению, содержанию и использованию объектов культурного наследия (памятников истории и культуры) народов Российской Федерации, требования к обеспечению доступа к таким объектам либо выявленному объекту культурного наследия | - |

Обозначение (номер) помещения, машино-места на плане здания, сооружения, плане этажа: 612

Кадастровый номер: -

| № п/п | Наименование характеристики | Значение характеристики |
|-------|--|--|
| 1 | 2 | 3 |
| 1 | Вид объекта недвижимости (помещение, машино-место) | Помещение |
| 2 | Ранее присвоенный государственный учетный номер помещения, машино-места (кадастровый, инвентарный или условный номер) | - |
| 3 | Кадастровый номер исходного объекта недвижимости (объектов недвижимости) | - |
| 4 | Номер, тип этажа (этажей), на котором (которых) расположено помещение | подвал, Этаж |
| 5 | Адрес помещения, машино-места | Российская Федерация, 143421, Московская область, г.о Красногорск, село Николо-Урюпино, улица полковника Глазунова, дом 9, помещение 612 |
| | Местоположение помещения, машино-места | - |
| | Дополнение местоположения помещения, машино-места | - |
| 6 | Площадь помещения, машино-места (Р), м ² | 2.9 |
| 7 | Назначение помещения | Нежилое |
| 8 | Вид жилого помещения (квартира, комната (в квартире)), если жилое помещение расположено в многоквартирном доме | - |
| 9 | Вид (виды) разрешенного использования помещения | - |
| 10 | Наименование помещения | кладовая |
| 11 | Кадастровый номер (при наличии) или обозначение на плане этажа (или поэтажном плане) квартиры, в которой расположена комната | - |
| 12 | Сведения об отнесении к общему имуществу в многоквартирном доме или к вспомогательным помещениям | - |
| 13 | Сведения об отнесении к специализированному жилищному фонду или к жилым помещениям наемного дома социального использования или наемного дома коммерческого использования | - |
| 14 | Сведения о включении помещения в единый государственный реестр объектов культурного наследия (памятников истории и культуры) народов Российской Федерации | - |
| 14.1 | Регистрационный номер, вид и наименование объекта недвижимости в едином государственном реестре объектов культурного наследия (памятников истории и культуры) народов Российской Федерации либо регистрационный номер учетной карты объекта, представляющего собой историко-культурную ценность, вид и наименование выявленного объекта культурного наследия | - |

| | | |
|------|---|---|
| 14.2 | Реквизиты решений Правительства Российской Федерации, органов охраны объектов культурного наследия о включении объекта недвижимости в единый государственный реестр объектов культурного наследия (памятников истории и культуры) народов Российской Федерации либо об отнесении объекта недвижимости к выявленным объектам культурного наследия, подлежащим государственной охране | - |
| 14.3 | Реквизиты документа, на основании которого установлены требования к сохранению, содержанию и использованию объектов культурного наследия (памятников истории и культуры) народов Российской Федерации, требования к обеспечению доступа к таким объектам либо выявленному объекту культурного наследия | - |

Обозначение (номер) помещения, машино-места на плане здания, сооружения, плане этажа: 613

Кадастровый номер: -

| № п/п | Наименование характеристики | Значение характеристики |
|-------|--|--|
| 1 | 2 | 3 |
| 1 | Вид объекта недвижимости (помещение, машино-место) | Помещение |
| 2 | Ранее присвоенный государственный учетный номер помещения, машино-места (кадастровый, инвентарный или условный номер) | - |
| 3 | Кадастровый номер исходного объекта недвижимости (объектов недвижимости) | - |
| 4 | Номер, тип этажа (этажей), на котором (которых) расположено помещение | подвал, Этаж |
| 5 | Адрес помещения, машино-места | Российская Федерация, 143421, Московская область, г.о Красногорск, село Николо-Урюпино, улица полковника Глазунова, дом 9, помещение 613 |
| | Местоположение помещения, машино-места | - |
| | Дополнение местоположения помещения, машино-места | - |
| 6 | Площадь помещения, машино-места (Р), м2 | 2.9 |
| 7 | Назначение помещения | Нежилое |
| 8 | Вид жилого помещения (квартира, комната (в квартире), если жилое помещение расположено в многоквартирном доме) | - |
| 9 | Вид (виды) разрешенного использования помещения | - |
| 10 | Наименование помещения | кладовая |
| 11 | Кадастровый номер (при наличии) или обозначение на плане этажа (или поэтажном плане) квартиры, в которой расположена комната | - |
| 12 | Сведения об отнесении к общему имуществу в многоквартирном доме или к вспомогательным помещениям | - |
| 13 | Сведения об отнесении к специализированному жилищному фонду или к жилым помещениям наемного дома социального использования или наемного дома коммерческого использования | - |

| | | |
|------|---|---|
| 14 | Сведения о включении помещения в единый государственный реестр объектов культурного наследия (памятников истории и культуры) народов Российской Федерации | - |
| 14.1 | Регистрационный номер, вид и наименование объекта недвижимости в едином государственном реестре объектов культурного наследия (памятников истории и культуры) народов Российской Федерации либо регистрационный номер учетной карты объекта, представляющего собой историко-культурную ценность, вид и наименование выявленного объекта культурного наследия | - |
| 14.2 | Реквизиты решений Правительства Российской Федерации, органов охраны объектов культурного наследия о включении объекта недвижимости в единый государственный реестр объектов культурного наследия (памятников истории и культуры) народов Российской Федерации либо об отнесении объекта недвижимости к выявленным объектам культурного наследия, подлежащим государственной охране | - |
| 14.3 | Реквизиты документа, на основании которого установлены требования к сохранению, содержанию и использованию объектов культурного наследия (памятников истории и культуры) народов Российской Федерации, требования к обеспечению доступа к таким объектам либо выявленному объекту культурного наследия | - |

Обозначение (номер) помещения, машино-места на плане здания, сооружения, плане этажа: 614

Кадастровый номер: -

| № п/п | Наименование характеристики | Значение характеристики |
|-------|---|--|
| 1 | 2 | 3 |
| 1 | Вид объекта недвижимости (помещение, машино-место) | Помещение |
| 2 | Ранее присвоенный государственный учетный номер помещения, машино-места (кадастровый, инвентарный или условный номер) | - |
| 3 | Кадастровый номер исходного объекта недвижимости (объектов недвижимости) | - |
| 4 | Номер, тип этажа (этажей), на котором (которых) расположено помещение | подвал, Этаж |
| 5 | Адрес помещения, машино-места | Российская Федерация, 143421, Московская область, г.о Красногорск, село Николо-Урюпино, улица полковника Глазунова, дом 9, помещение 614 |
| | Местоположение помещения, машино-места | - |
| | Дополнение местоположения помещения, машино-места | - |
| 6 | Площадь помещения, машино-места (Р), м ² | 3.0 |
| 7 | Назначение помещения | Нежилое |
| 8 | Вид жилого помещения (квартира, комната (в квартире)), если жилое помещение расположено в многоквартирном доме | - |
| 9 | Вид (виды) разрешенного использования помещения | - |
| 10 | Наименование помещения | кладовая |

| | | |
|------|---|---|
| 11 | Кадастровый номер (при наличии) или обозначение на плане этажа (или поэтажном плане) квартиры, в которой расположена комната | - |
| 12 | Сведения об отнесении к общему имуществу в многоквартирном доме или к вспомогательным помещениям | - |
| 13 | Сведения об отнесении к специализированному жилищному фонду или к жилым помещениям наемного дома социального использования или наемного дома коммерческого использования | - |
| 14 | Сведения о включении помещения в единый государственный реестр объектов культурного наследия (памятников истории и культуры) народов Российской Федерации | - |
| 14.1 | Регистрационный номер, вид и наименование объекта недвижимости в едином государственном реестре объектов культурного наследия (памятников истории и культуры) народов Российской Федерации либо регистрационный номер учетной карты объекта, представляющего собой историко-культурную ценность, вид и наименование выявленного объекта культурного наследия | - |
| 14.2 | Реквизиты решений Правительства Российской Федерации, органов охраны объектов культурного наследия о включении объекта недвижимости в единый государственный реестр объектов культурного наследия (памятников истории и культуры) народов Российской Федерации либо об отнесении объекта недвижимости к выявленным объектам культурного наследия, подлежащим государственной охране | - |
| 14.3 | Реквизиты документа, на основании которого установлены требования к сохранению, содержанию и использованию объектов культурного наследия (памятников истории и культуры) народов Российской Федерации, требования к обеспечению доступа к таким объектам либо выявленному объекту культурного наследия | - |

Обозначение (номер) помещения, машино-места на плане здания, сооружения, плане этажа: 615

Кадастровый номер: -

| № п/п | Наименование характеристики | Значение характеристики |
|-------|---|--|
| 1 | 2 | 3 |
| 1 | Вид объекта недвижимости (помещение, машино-место) | Помещение |
| 2 | Ранее присвоенный государственный учетный номер помещения, машино-места (кадастровый, инвентарный или условный номер) | - |
| 3 | Кадастровый номер исходного объекта недвижимости (объектов недвижимости) | - |
| 4 | Номер, тип этажа (этажей), на котором (которых) расположено помещение | подвал, Этаж |
| 5 | Адрес помещения, машино-места | Российская Федерация, 143421, Московская область, г.о Красногорск, село Николо-Урюпино, улица полковника Глазунова, дом 9, помещение 615 |

| | | |
|---|---|-------------------------|
| 5 | Местоположение помещения, машино-места | - |
| | Дополнение местоположения помещения, машино-места | - |
| 6 | Площадь помещения, машино-места (Р), м2 | 3.0 |
| 7 | Назначение помещения | Нежилое |
| 8 | Вид жилого помещения (квартира, комната (в квартире), если жилое помещение расположено в многоквартирном доме | - |
| 9 | Вид (виды) разрешенного использования помещения | - |
| 10 | Наименование помещения | кладовая |
| 11 | Кадастровый номер (при наличии) или обозначение на плане этажа (или поэтажном плане) квартиры, в которой расположена комната | - |
| 12 | Сведения об отнесении к общему имуществу в многоквартирном доме или к вспомогательным помещениям | - |
| 13 | Сведения об отнесении к специализированному жилищному фонду или к жилым помещениям наемного дома социального использования или наемного дома коммерческого использования | - |
| 14 | Сведения о включении помещения в единый государственный реестр объектов культурного наследия (памятников истории и культуры) народов Российской Федерации | - |
| 14.1 | Регистрационный номер, вид и наименование объекта недвижимости в едином государственном реестре объектов культурного наследия (памятников истории и культуры) народов Российской Федерации либо регистрационный номер учетной карты объекта, представляющего собой историко-культурную ценность, вид и наименование выявленного объекта культурного наследия | - |
| 14.2 | Реквизиты решений Правительства Российской Федерации, органов охраны объектов культурного наследия о включении объекта недвижимости в единый государственный реестр объектов культурного наследия (памятников истории и культуры) народов Российской Федерации либо об отнесении объекта недвижимости к выявленным объектам культурного наследия, подлежащим государственной охране | - |
| 14.3 | Реквизиты документа, на основании которого установлены требования к сохранению, содержанию и использованию объектов культурного наследия (памятников истории и культуры) народов Российской Федерации, требования к обеспечению доступа к таким объектам либо выявленному объекту культурного наследия | - |
| Обозначение (номер) помещения, машино-места на плане здания, сооружения, плане этажа: 616 | | |
| Кадастровый номер: - | | |
| № п/п | Наименование характеристики | Значение характеристики |
| 1 | 2 | 3 |
| 1 | Вид объекта недвижимости (помещение, машино-место) | Помещение |

| | | |
|------|---|--|
| 2 | Ранее присвоенный государственный учетный номер помещения, машино-места (кадастровый, инвентарный или условный номер) | - |
| 3 | Кадастровый номер исходного объекта недвижимости (объектов недвижимости) | - |
| 4 | Номер, тип этажа (этажей), на котором (которых) расположено помещение | подвал, Этаж |
| 5 | Адрес помещения, машино-места | Российская Федерация, 143421, Московская область, г.о Красногорск, село Николо-Урюпино, улица полковника Глазунова, дом 9, помещение 616 |
| | Местоположение помещения, машино-места | - |
| | Дополнение местоположения помещения, машино-места | - |
| 6 | Площадь помещения, машино-места (P), м2 | 4.1 |
| 7 | Назначение помещения | Нежилое |
| 8 | Вид жилого помещения (квартира, комната (в квартире), если жилое помещение расположено в многоквартирном доме) | - |
| 9 | Вид (виды) разрешенного использования помещения | - |
| 10 | Наименование помещения | кладовая |
| 11 | Кадастровый номер (при наличии) или обозначение на плане этажа (или поэтажном плане) квартиры, в которой расположена комната | - |
| 12 | Сведения об отнесении к общему имуществу в многоквартирном доме или к вспомогательным помещениям | - |
| 13 | Сведения об отнесении к специализированному жилищному фонду или к жилым помещениям наемного дома социального использования или наемного дома коммерческого использования | - |
| 14 | Сведения о включении помещения в единый государственный реестр объектов культурного наследия (памятников истории и культуры) народов Российской Федерации | - |
| 14.1 | Регистрационный номер, вид и наименование объекта недвижимости в едином государственном реестре объектов культурного наследия (памятников истории и культуры) народов Российской Федерации либо регистрационный номер учетной карты объекта, представляющего собой историко-культурную ценность, вид и наименование выявленного объекта культурного наследия | - |
| 14.2 | Реквизиты решений Правительства Российской Федерации, органов охраны объектов культурного наследия о включении объекта недвижимости в единый государственный реестр объектов культурного наследия (памятников истории и культуры) народов Российской Федерации либо об отнесении объекта недвижимости к выявленным объектам культурного наследия, подлежащим государственной охране | - |
| 14.3 | Реквизиты документа, на основании которого установлены требования к сохранению, содержанию и использованию объектов культурного наследия (памятников истории и культуры) народов Российской Федерации, требования к обеспечению доступа к таким объектам либо выявленному объекту культурного наследия | - |

Обозначение (номер) помещения, машино-места на плане здания, сооружения, плане этажа: 617

Кадастровый номер: -

| № п/п | Наименование характеристики | Значение характеристики |
|-------|--|--|
| 1 | 2 | 3 |
| 1 | Вид объекта недвижимости (помещение, машино-место) | Помещение |
| 2 | Ранее присвоенный государственный учетный номер помещения, машино-места (кадастровый, инвентарный или условный номер) | - |
| 3 | Кадастровый номер исходного объекта недвижимости (объектов недвижимости) | - |
| 4 | Номер, тип этажа (этажей), на котором (которых) расположено помещение | подвал, Этаж |
| 5 | Адрес помещения, машино-места | Российская Федерация, 143421, Московская область, г.о Красногорск, село Николо-Урюпино, улица полковника Глазунова, дом 9, помещение 617 |
| | Местоположение помещения, машино-места | - |
| | Дополнение местоположения помещения, машино-места | - |
| 6 | Площадь помещения, машино-места (Р), м ² | 3.0 |
| 7 | Назначение помещения | Нежилое |
| 8 | Вид жилого помещения (квартира, комната (в квартире), если жилое помещение расположено в многоквартирном доме) | - |
| 9 | Вид (виды) разрешенного использования помещения | - |
| 10 | Наименование помещения | кладовая |
| 11 | Кадастровый номер (при наличии) или обозначение на плане этажа (или поэтажном плане) квартиры, в которой расположена комната | - |
| 12 | Сведения об отнесении к общему имуществу в многоквартирном доме или к вспомогательным помещениям | - |
| 13 | Сведения об отнесении к специализированному жилищному фонду или к жилым помещениям наемного дома социального использования или наемного дома коммерческого использования | - |
| 14 | Сведения о включении помещения в единый государственный реестр объектов культурного наследия (памятников истории и культуры) народов Российской Федерации | - |
| 14.1 | Регистрационный номер, вид и наименование объекта недвижимости в едином государственном реестре объектов культурного наследия (памятников истории и культуры) народов Российской Федерации либо регистрационный номер учетной карты объекта, представляющего собой историко-культурную ценность, вид и наименование выявленного объекта культурного наследия | - |

| | | |
|---|---|--|
| 14.2 | Реквизиты решений Правительства Российской Федерации, органов охраны объектов культурного наследия о включении объекта недвижимости в единый государственный реестр объектов культурного наследия (памятников истории и культуры) народов Российской Федерации либо об отнесении объекта недвижимости к выявленным объектам культурного наследия, подлежащим государственной охране | - |
| 14.3 | Реквизиты документа, на основании которого установлены требования к сохранению, содержанию и использованию объектов культурного наследия (памятников истории и культуры) народов Российской Федерации, требования к обеспечению доступа к таким объектам либо выявленному объекту культурного наследия | - |
| Обозначение (номер) помещения, машино-места на плане здания, сооружения, плане этажа: 618 | | |
| Кадастровый номер: - | | |
| № п/п | Наименование характеристики | Значение характеристики |
| 1 | 2 | 3 |
| 1 | Вид объекта недвижимости (помещение, машино-место) | Помещение |
| 2 | Ранее присвоенный государственный учетный номер помещения, машино-места (кадастровый, инвентарный или условный номер) | - |
| 3 | Кадастровый номер исходного объекта недвижимости (объектов недвижимости) | - |
| 4 | Номер, тип этажа (этажей), на котором (которых) расположено помещение | подвал, Этаж |
| 5 | Адрес помещения, машино-места | Российская Федерация, 143421, Московская область, г.о Красногорск, село Николо-Урюпино, улица полковника Глазунова, дом 9, помещение 618 |
| | Местоположение помещения, машино-места | - |
| | Дополнение местоположения помещения, машино-места | - |
| 6 | Площадь помещения, машино-места (P), м2 | 2.9 |
| 7 | Назначение помещения | Нежилое |
| 8 | Вид жилого помещения (квартира, комната (в квартире), если жилое помещение расположено в многоквартирном доме) | - |
| 9 | Вид (виды) разрешенного использования помещения | - |
| 10 | Наименование помещения | кладовая |
| 11 | Кадастровый номер (при наличии) или обозначение на плане этажа (или поэтажном плане) квартиры, в которой расположена комната | - |
| 12 | Сведения об отнесении к общему имуществу в многоквартирном доме или к вспомогательным помещениям | - |
| 13 | Сведения об отнесении к специализированному жилищному фонду или к жилым помещениям наемного дома социального использования или наемного дома коммерческого использования | - |

| | | |
|------|---|---|
| 14 | Сведения о включении помещения в единый государственный реестр объектов культурного наследия (памятников истории и культуры) народов Российской Федерации | - |
| 14.1 | Регистрационный номер, вид и наименование объекта недвижимости в едином государственном реестре объектов культурного наследия (памятников истории и культуры) народов Российской Федерации либо регистрационный номер учетной карты объекта, представляющего собой историко-культурную ценность, вид и наименование выявленного объекта культурного наследия | - |
| 14.2 | Реквизиты решений Правительства Российской Федерации, органов охраны объектов культурного наследия о включении объекта недвижимости в единый государственный реестр объектов культурного наследия (памятников истории и культуры) народов Российской Федерации либо об отнесении объекта недвижимости к выявленным объектам культурного наследия, подлежащим государственной охране | - |
| 14.3 | Реквизиты документа, на основании которого установлены требования к сохранению, содержанию и использованию объектов культурного наследия (памятников истории и культуры) народов Российской Федерации, требования к обеспечению доступа к таким объектам либо выявленному объекту культурного наследия | - |

Обозначение (номер) помещения, машино-места на плане здания, сооружения, плане этажа: 619

Кадастровый номер: -

| № п/п | Наименование характеристики | Значение характеристики |
|-------|---|--|
| 1 | 2 | 3 |
| 1 | Вид объекта недвижимости (помещение, машино-место) | Помещение |
| 2 | Ранее присвоенный государственный учетный номер помещения, машино-места (кадастровый, инвентарный или условный номер) | - |
| 3 | Кадастровый номер исходного объекта недвижимости (объектов недвижимости) | - |
| 4 | Номер, тип этажа (этажей), на котором (которых) расположено помещение | подвал, Этаж |
| 5 | Адрес помещения, машино-места | Российская Федерация, 143421, Московская область, г.о Красногорск, село Николо-Урюпино, улица полковника Глазунова, дом 9, помещение 619 |
| | Местоположение помещения, машино-места | - |
| | Дополнение местоположения помещения, машино-места | - |
| 6 | Площадь помещения, машино-места (Р), м ² | 3.1 |
| 7 | Назначение помещения | Нежилое |
| 8 | Вид жилого помещения (квартира, комната (в квартире)), если жилое помещение расположено в многоквартирном доме | - |
| 9 | Вид (виды) разрешенного использования помещения | - |
| 10 | Наименование помещения | кладовая |

| | | |
|------|---|---|
| 11 | Кадастровый номер (при наличии) или обозначение на плане этажа (или поэтажном плане) квартиры, в которой расположена комната | - |
| 12 | Сведения об отнесении к общему имуществу в многоквартирном доме или к вспомогательным помещениям | - |
| 13 | Сведения об отнесении к специализированному жилищному фонду или к жилым помещениям наемного дома социального использования или наемного дома коммерческого использования | - |
| 14 | Сведения о включении помещения в единый государственный реестр объектов культурного наследия (памятников истории и культуры) народов Российской Федерации | - |
| 14.1 | Регистрационный номер, вид и наименование объекта недвижимости в едином государственном реестре объектов культурного наследия (памятников истории и культуры) народов Российской Федерации либо регистрационный номер учетной карты объекта, представляющего собой историко-культурную ценность, вид и наименование выявленного объекта культурного наследия | - |
| 14.2 | Реквизиты решений Правительства Российской Федерации, органов охраны объектов культурного наследия о включении объекта недвижимости в единый государственный реестр объектов культурного наследия (памятников истории и культуры) народов Российской Федерации либо об отнесении объекта недвижимости к выявленным объектам культурного наследия, подлежащим государственной охране | - |
| 14.3 | Реквизиты документа, на основании которого установлены требования к сохранению, содержанию и использованию объектов культурного наследия (памятников истории и культуры) народов Российской Федерации, требования к обеспечению доступа к таким объектам либо выявленному объекту культурного наследия | - |

Обозначение (номер) помещения, машино-места на плане здания, сооружения, плане этажа: 620

Кадастровый номер: -

| № п/п | Наименование характеристики | Значение характеристики |
|-------|---|--|
| 1 | 2 | 3 |
| 1 | Вид объекта недвижимости (помещение, машино-место) | Помещение |
| 2 | Ранее присвоенный государственный учетный номер помещения, машино-места (кадастровый, инвентарный или условный номер) | - |
| 3 | Кадастровый номер исходного объекта недвижимости (объектов недвижимости) | - |
| 4 | Номер, тип этажа (этажей), на котором (которых) расположено помещение | подвал, Этаж |
| 5 | Адрес помещения, машино-места | Российская Федерация, 143421, Московская область, г.о Красногорск, село Николо-Урюпино, улица полковника Глазунова, дом 9, помещение 620 |

| | | |
|---|---|-------------------------|
| 5 | Местоположение помещения, машино-места | - |
| | Дополнение местоположения помещения, машино-места | - |
| 6 | Площадь помещения, машино-места (Р), м2 | 3.0 |
| 7 | Назначение помещения | Нежилое |
| 8 | Вид жилого помещения (квартира, комната (в квартире), если жилое помещение расположено в многоквартирном доме | - |
| 9 | Вид (виды) разрешенного использования помещения | - |
| 10 | Наименование помещения | кладовая |
| 11 | Кадастровый номер (при наличии) или обозначение на плане этажа (или поэтажном плане) квартиры, в которой расположена комната | - |
| 12 | Сведения об отнесении к общему имуществу в многоквартирном доме или к вспомогательным помещениям | - |
| 13 | Сведения об отнесении к специализированному жилищному фонду или к жилым помещениям наемного дома социального использования или наемного дома коммерческого использования | - |
| 14 | Сведения о включении помещения в единый государственный реестр объектов культурного наследия (памятников истории и культуры) народов Российской Федерации | - |
| 14.1 | Регистрационный номер, вид и наименование объекта недвижимости в едином государственном реестре объектов культурного наследия (памятников истории и культуры) народов Российской Федерации либо регистрационный номер учетной карты объекта, представляющего собой историко-культурную ценность, вид и наименование выявленного объекта культурного наследия | - |
| 14.2 | Реквизиты решений Правительства Российской Федерации, органов охраны объектов культурного наследия о включении объекта недвижимости в единый государственный реестр объектов культурного наследия (памятников истории и культуры) народов Российской Федерации либо об отнесении объекта недвижимости к выявленным объектам культурного наследия, подлежащим государственной охране | - |
| 14.3 | Реквизиты документа, на основании которого установлены требования к сохранению, содержанию и использованию объектов культурного наследия (памятников истории и культуры) народов Российской Федерации, требования к обеспечению доступа к таким объектам либо выявленному объекту культурного наследия | - |
| Обозначение (номер) помещения, машино-места на плане здания, сооружения, плане этажа: 621 | | |
| Кадастровый номер: - | | |
| № п/п | Наименование характеристики | Значение характеристики |
| 1 | 2 | 3 |
| 1 | Вид объекта недвижимости (помещение, машино-место) | Помещение |

| | | |
|------|---|--|
| 2 | Ранее присвоенный государственный учетный номер помещения, машино-места (кадастровый, инвентарный или условный номер) | - |
| 3 | Кадастровый номер исходного объекта недвижимости (объектов недвижимости) | - |
| 4 | Номер, тип этажа (этажей), на котором (которых) расположено помещение | подвал, Этаж |
| 5 | Адрес помещения, машино-места | Российская Федерация, 143421, Московская область, г.о Красногорск, село Николо-Урюпино, улица полковника Глазунова, дом 9, помещение 621 |
| | Местоположение помещения, машино-места | - |
| | Дополнение местоположения помещения, машино-места | - |
| 6 | Площадь помещения, машино-места (P), м2 | 2.8 |
| 7 | Назначение помещения | Нежилое |
| 8 | Вид жилого помещения (квартира, комната (в квартире), если жилое помещение расположено в многоквартирном доме | - |
| 9 | Вид (виды) разрешенного использования помещения | - |
| 10 | Наименование помещения | кладовая |
| 11 | Кадастровый номер (при наличии) или обозначение на плане этажа (или поэтажном плане) квартиры, в которой расположена комната | - |
| 12 | Сведения об отнесении к общему имуществу в многоквартирном доме или к вспомогательным помещениям | - |
| 13 | Сведения об отнесении к специализированному жилищному фонду или к жилым помещениям наемного дома социального использования или наемного дома коммерческого использования | - |
| 14 | Сведения о включении помещения в единый государственный реестр объектов культурного наследия (памятников истории и культуры) народов Российской Федерации | - |
| 14.1 | Регистрационный номер, вид и наименование объекта недвижимости в едином государственном реестре объектов культурного наследия (памятников истории и культуры) народов Российской Федерации либо регистрационный номер учетной карты объекта, представляющего собой историко-культурную ценность, вид и наименование выявленного объекта культурного наследия | - |
| 14.2 | Реквизиты решений Правительства Российской Федерации, органов охраны объектов культурного наследия о включении объекта недвижимости в единый государственный реестр объектов культурного наследия (памятников истории и культуры) народов Российской Федерации либо об отнесении объекта недвижимости к выявленным объектам культурного наследия, подлежащим государственной охране | - |
| 14.3 | Реквизиты документа, на основании которого установлены требования к сохранению, содержанию и использованию объектов культурного наследия (памятников истории и культуры) народов Российской Федерации, требования к обеспечению доступа к таким объектам либо выявленному объекту культурного наследия | - |

Обозначение (номер) помещения, машино-места на плане здания, сооружения, плане этажа: 1200

Кадастровый номер: -

| № п/п | Наименование характеристики | Значение характеристики |
|-------|--|---|
| 1 | 2 | 3 |
| 1 | Вид объекта недвижимости (помещение, машино-место) | Помещение |
| 2 | Ранее присвоенный государственный учетный номер помещения, машино-места (кадастровый, инвентарный или условный номер) | - |
| 3 | Кадастровый номер исходного объекта недвижимости (объектов недвижимости) | - |
| 4 | Номер, тип этажа (этажей), на котором (которых) расположено помещение | 1, Этаж |
| 5 | Адрес помещения, машино-места | Российская Федерация, 143421, Московская область, г.о Красногорск, село Николо-Урюпино, улица полковника Глазунова, дом 9, помещение 1200 |
| | Местоположение помещения, машино-места | - |
| | Дополнение местоположения помещения, машино-места | - |
| 6 | Площадь помещения, машино-места (Р), м ² | 87.6 |
| 7 | Назначение помещения | Нежилое |
| 8 | Вид жилого помещения (квартира, комната (в квартире), если жилое помещение расположено в многоквартирном доме) | - |
| 9 | Вид (виды) разрешенного использования помещения | - |
| 10 | Наименование помещения | коммерческое помещение |
| 11 | Кадастровый номер (при наличии) или обозначение на плане этажа (или поэтажном плане) квартиры, в которой расположена комната | - |
| 12 | Сведения об отнесении к общему имуществу в многоквартирном доме или к вспомогательным помещениям | - |
| 13 | Сведения об отнесении к специализированному жилищному фонду или к жилым помещениям наемного дома социального использования или наемного дома коммерческого использования | - |
| 14 | Сведения о включении помещения в единый государственный реестр объектов культурного наследия (памятников истории и культуры) народов Российской Федерации | - |
| 14.1 | Регистрационный номер, вид и наименование объекта недвижимости в едином государственном реестре объектов культурного наследия (памятников истории и культуры) народов Российской Федерации либо регистрационный номер учетной карты объекта, представляющего собой историко-культурную ценность, вид и наименование выявленного объекта культурного наследия | - |

| | | |
|--|---|---|
| 14.2 | Реквизиты решений Правительства Российской Федерации, органов охраны объектов культурного наследия о включении объекта недвижимости в единый государственный реестр объектов культурного наследия (памятников истории и культуры) народов Российской Федерации либо об отнесении объекта недвижимости к выявленным объектам культурного наследия, подлежащим государственной охране | - |
| 14.3 | Реквизиты документа, на основании которого установлены требования к сохранению, содержанию и использованию объектов культурного наследия (памятников истории и культуры) народов Российской Федерации, требования к обеспечению доступа к таким объектам либо выявленному объекту культурного наследия | - |
| Обозначение (номер) помещения, машино-места на плане здания, сооружения, плане этажа: 1201 | | |
| Кадастровый номер: - | | |
| № п/п | Наименование характеристики | Значение характеристики |
| 1 | 2 | 3 |
| 1 | Вид объекта недвижимости (помещение, машино-место) | Помещение |
| 2 | Ранее присвоенный государственный учетный номер помещения, машино-места (кадастровый, инвентарный или условный номер) | - |
| 3 | Кадастровый номер исходного объекта недвижимости (объектов недвижимости) | - |
| 4 | Номер, тип этажа (этажей), на котором (которых) расположено помещение | 1, Этаж |
| 5 | Адрес помещения, машино-места | Российская Федерация, 143421, Московская область, г.о Красногорск, село Николо-Урюпино, улица полковника Глазунова, дом 9, помещение 1201 |
| | Местоположение помещения, машино-места | - |
| | Дополнение местоположения помещения, машино-места | - |
| 6 | Площадь помещения, машино-места (Р), м2 | 101.6 |
| 7 | Назначение помещения | Нежилое |
| 8 | Вид жилого помещения (квартира, комната (в квартире), если жилое помещение расположено в многоквартирном доме) | - |
| 9 | Вид (виды) разрешенного использования помещения | - |
| 10 | Наименование помещения | коммерческое помещение |
| 11 | Кадастровый номер (при наличии) или обозначение на плане этажа (или поэтажном плане) квартиры, в которой расположена комната | - |
| 12 | Сведения об отнесении к общему имуществу в многоквартирном доме или к вспомогательным помещениям | - |
| 13 | Сведения об отнесении к специализированному жилищному фонду или к жилым помещениям наемного дома социального использования или наемного дома коммерческого использования | - |

| | | |
|------|---|---|
| 14 | Сведения о включении помещения в единый государственный реестр объектов культурного наследия (памятников истории и культуры) народов Российской Федерации | - |
| 14.1 | Регистрационный номер, вид и наименование объекта недвижимости в едином государственном реестре объектов культурного наследия (памятников истории и культуры) народов Российской Федерации либо регистрационный номер учетной карты объекта, представляющего собой историко-культурную ценность, вид и наименование выявленного объекта культурного наследия | - |
| 14.2 | Реквизиты решений Правительства Российской Федерации, органов охраны объектов культурного наследия о включении объекта недвижимости в единый государственный реестр объектов культурного наследия (памятников истории и культуры) народов Российской Федерации либо об отнесении объекта недвижимости к выявленным объектам культурного наследия, подлежащим государственной охране | - |
| 14.3 | Реквизиты документа, на основании которого установлены требования к сохранению, содержанию и использованию объектов культурного наследия (памятников истории и культуры) народов Российской Федерации, требования к обеспечению доступа к таким объектам либо выявленному объекту культурного наследия | - |

Обозначение (номер) помещения, машино-места на плане здания, сооружения, плане этажа: 1202

Кадастровый номер: -

| № п/п | Наименование характеристики | Значение характеристики |
|-------|---|---|
| 1 | 2 | 3 |
| 1 | Вид объекта недвижимости (помещение, машино-место) | Помещение |
| 2 | Ранее присвоенный государственный учетный номер помещения, машино-места (кадастровый, инвентарный или условный номер) | - |
| 3 | Кадастровый номер исходного объекта недвижимости (объектов недвижимости) | - |
| 4 | Номер, тип этажа (этажей), на котором (которых) расположено помещение | 1, Этаж |
| 5 | Адрес помещения, машино-места | Российская Федерация, 143421, Московская область, г.о Красногорск, село Николо-Урюпино, улица полковника Глазунова, дом 9, помещение 1202 |
| | Местоположение помещения, машино-места | - |
| | Дополнение местоположения помещения, машино-места | - |
| 6 | Площадь помещения, машино-места (Р), м ² | 84.4 |
| 7 | Назначение помещения | Нежилое |
| 8 | Вид жилого помещения (квартира, комната (в квартире)), если жилое помещение расположено в многоквартирном доме | - |
| 9 | Вид (виды) разрешенного использования помещения | - |
| 10 | Наименование помещения | коммерческое помещение |

| | | |
|--|---|---|
| 11 | Кадастровый номер (при наличии) или обозначение на плане этажа (или поэтажном плане) квартиры, в которой расположена комната | - |
| 12 | Сведения об отнесении к общему имуществу в многоквартирном доме или к вспомогательным помещениям | - |
| 13 | Сведения об отнесении к специализированному жилищному фонду или к жилым помещениям наемного дома социального использования или наемного дома коммерческого использования | - |
| 14 | Сведения о включении помещения в единый государственный реестр объектов культурного наследия (памятников истории и культуры) народов Российской Федерации | - |
| 14.1 | Регистрационный номер, вид и наименование объекта недвижимости в едином государственном реестре объектов культурного наследия (памятников истории и культуры) народов Российской Федерации либо регистрационный номер учетной карты объекта, представляющего собой историко-культурную ценность, вид и наименование выявленного объекта культурного наследия | - |
| 14.2 | Реквизиты решений Правительства Российской Федерации, органов охраны объектов культурного наследия о включении объекта недвижимости в единый государственный реестр объектов культурного наследия (памятников истории и культуры) народов Российской Федерации либо об отнесении объекта недвижимости к выявленным объектам культурного наследия, подлежащим государственной охране | - |
| 14.3 | Реквизиты документа, на основании которого установлены требования к сохранению, содержанию и использованию объектов культурного наследия (памятников истории и культуры) народов Российской Федерации, требования к обеспечению доступа к таким объектам либо выявленному объекту культурного наследия | - |
| Обозначение (номер) помещения, машино-места на плане здания, сооружения, плане этажа: 1203 | | |
| Кадастровый номер: - | | |
| № п/п | Наименование характеристики | Значение характеристики |
| 1 | 2 | 3 |
| 1 | Вид объекта недвижимости (помещение, машино-место) | Помещение |
| 2 | Ранее присвоенный государственный учетный номер помещения, машино-места (кадастровый, инвентарный или условный номер) | - |
| 3 | Кадастровый номер исходного объекта недвижимости (объектов недвижимости) | - |
| 4 | Номер, тип этажа (этажей), на котором (которых) расположено помещение | 1, Этаж |
| 5 | Адрес помещения, машино-места | Российская Федерация, 143421, Московская область, г.о Красногорск, село Николо-Урюпино, улица полковника Глазунова, дом 9, помещение 1203 |

| | | |
|--|---|-------------------------|
| 5 | Местоположение помещения, машино-места | - |
| | Дополнение местоположения помещения, машино-места | - |
| 6 | Площадь помещения, машино-места (Р), м2 | 126.4 |
| 7 | Назначение помещения | Нежилое |
| 8 | Вид жилого помещения (квартира, комната (в квартире), если жилое помещение расположено в многоквартирном доме | - |
| 9 | Вид (виды) разрешенного использования помещения | - |
| 10 | Наименование помещения | коммерческое помещение |
| 11 | Кадастровый номер (при наличии) или обозначение на плане этажа (или поэтажном плане) квартиры, в которой расположена комната | - |
| 12 | Сведения об отнесении к общему имуществу в многоквартирном доме или к вспомогательным помещениям | - |
| 13 | Сведения об отнесении к специализированному жилищному фонду или к жилым помещениям наемного дома социального использования или наемного дома коммерческого использования | - |
| 14 | Сведения о включении помещения в единый государственный реестр объектов культурного наследия (памятников истории и культуры) народов Российской Федерации | - |
| 14.1 | Регистрационный номер, вид и наименование объекта недвижимости в едином государственном реестре объектов культурного наследия (памятников истории и культуры) народов Российской Федерации либо регистрационный номер учетной карты объекта, представляющего собой историко-культурную ценность, вид и наименование выявленного объекта культурного наследия | - |
| 14.2 | Реквизиты решений Правительства Российской Федерации, органов охраны объектов культурного наследия о включении объекта недвижимости в единый государственный реестр объектов культурного наследия (памятников истории и культуры) народов Российской Федерации либо об отнесении объекта недвижимости к выявленным объектам культурного наследия, подлежащим государственной охране | - |
| 14.3 | Реквизиты документа, на основании которого установлены требования к сохранению, содержанию и использованию объектов культурного наследия (памятников истории и культуры) народов Российской Федерации, требования к обеспечению доступа к таким объектам либо выявленному объекту культурного наследия | - |
| Обозначение (номер) помещения, машино-места на плане здания, сооружения, плане этажа: 1204 | | |
| Кадастровый номер: - | | |
| № п/п | Наименование характеристики | Значение характеристики |
| 1 | 2 | 3 |
| 1 | Вид объекта недвижимости (помещение, машино-место) | Помещение |

| | | |
|------|---|---|
| 2 | Ранее присвоенный государственный учетный номер помещения, машино-места (кадастровый, инвентарный или условный номер) | - |
| 3 | Кадастровый номер исходного объекта недвижимости (объектов недвижимости) | - |
| 4 | Номер, тип этажа (этажей), на котором (которых) расположено помещение | 1, Этаж |
| 5 | Адрес помещения, машино-места | Российская Федерация, 143421, Московская область, г.о Красногорск, село Николо-Урюпино, улица полковника Глазунова, дом 9, помещение 1204 |
| | Местоположение помещения, машино-места | - |
| | Дополнение местоположения помещения, машино-места | - |
| 6 | Площадь помещения, машино-места (P), м2 | 123.8 |
| 7 | Назначение помещения | Нежилое |
| 8 | Вид жилого помещения (квартира, комната (в квартире), если жилое помещение расположено в многоквартирном доме) | - |
| 9 | Вид (виды) разрешенного использования помещения | - |
| 10 | Наименование помещения | коммерческое помещение |
| 11 | Кадастровый номер (при наличии) или обозначение на плане этажа (или поэтажном плане) квартиры, в которой расположена комната | - |
| 12 | Сведения об отнесении к общему имуществу в многоквартирном доме или к вспомогательным помещениям | - |
| 13 | Сведения об отнесении к специализированному жилищному фонду или к жилым помещениям наемного дома социального использования или наемного дома коммерческого использования | - |
| 14 | Сведения о включении помещения в единый государственный реестр объектов культурного наследия (памятников истории и культуры) народов Российской Федерации | - |
| 14.1 | Регистрационный номер, вид и наименование объекта недвижимости в едином государственном реестре объектов культурного наследия (памятников истории и культуры) народов Российской Федерации либо регистрационный номер учетной карты объекта, представляющего собой историко-культурную ценность, вид и наименование выявленного объекта культурного наследия | - |
| 14.2 | Реквизиты решений Правительства Российской Федерации, органов охраны объектов культурного наследия о включении объекта недвижимости в единый государственный реестр объектов культурного наследия (памятников истории и культуры) народов Российской Федерации либо об отнесении объекта недвижимости к выявленным объектам культурного наследия, подлежащим государственной охране | - |
| 14.3 | Реквизиты документа, на основании которого установлены требования к сохранению, содержанию и использованию объектов культурного наследия (памятников истории и культуры) народов Российской Федерации, требования к обеспечению доступа к таким объектам либо выявленному объекту культурного наследия | - |

Обозначение (номер) помещения, машино-места на плане здания, сооружения, плане этажа: 1205

Кадастровый номер: -

| № п/п | Наименование характеристики | Значение характеристики |
|-------|--|---|
| 1 | 2 | 3 |
| 1 | Вид объекта недвижимости (помещение, машино-место) | Помещение |
| 2 | Ранее присвоенный государственный учетный номер помещения, машино-места (кадастровый, инвентарный или условный номер) | - |
| 3 | Кадастровый номер исходного объекта недвижимости (объектов недвижимости) | - |
| 4 | Номер, тип этажа (этажей), на котором (которых) расположено помещение | 1, Этаж |
| 5 | Адрес помещения, машино-места | Российская Федерация, 143421, Московская область, г.о Красногорск, село Николо-Урюпино, улица полковника Глазунова, дом 9, помещение 1205 |
| | Местоположение помещения, машино-места | - |
| | Дополнение местоположения помещения, машино-места | - |
| 6 | Площадь помещения, машино-места (Р), м ² | 80.5 |
| 7 | Назначение помещения | Нежилое |
| 8 | Вид жилого помещения (квартира, комната (в квартире), если жилое помещение расположено в многоквартирном доме) | - |
| 9 | Вид (виды) разрешенного использования помещения | - |
| 10 | Наименование помещения | коммерческое помещение |
| 11 | Кадастровый номер (при наличии) или обозначение на плане этажа (или поэтажном плане) квартиры, в которой расположена комната | - |
| 12 | Сведения об отнесении к общему имуществу в многоквартирном доме или к вспомогательным помещениям | - |
| 13 | Сведения об отнесении к специализированному жилищному фонду или к жилым помещениям наемного дома социального использования или наемного дома коммерческого использования | - |
| 14 | Сведения о включении помещения в единый государственный реестр объектов культурного наследия (памятников истории и культуры) народов Российской Федерации | - |
| 14.1 | Регистрационный номер, вид и наименование объекта недвижимости в едином государственном реестре объектов культурного наследия (памятников истории и культуры) народов Российской Федерации либо регистрационный номер учетной карты объекта, представляющего собой историко-культурную ценность, вид и наименование выявленного объекта культурного наследия | - |

| | | |
|--|---|---|
| 14.2 | Реквизиты решений Правительства Российской Федерации, органов охраны объектов культурного наследия о включении объекта недвижимости в единый государственный реестр объектов культурного наследия (памятников истории и культуры) народов Российской Федерации либо об отнесении объекта недвижимости к выявленным объектам культурного наследия, подлежащим государственной охране | - |
| 14.3 | Реквизиты документа, на основании которого установлены требования к сохранению, содержанию и использованию объектов культурного наследия (памятников истории и культуры) народов Российской Федерации, требования к обеспечению доступа к таким объектам либо выявленному объекту культурного наследия | - |
| Обозначение (номер) помещения, машино-места на плане здания, сооружения, плане этажа: 1206 | | |
| Кадастровый номер: - | | |
| № п/п | Наименование характеристики | Значение характеристики |
| 1 | 2 | 3 |
| 1 | Вид объекта недвижимости (помещение, машино-место) | Помещение |
| 2 | Ранее присвоенный государственный учетный номер помещения, машино-места (кадастровый, инвентарный или условный номер) | - |
| 3 | Кадастровый номер исходного объекта недвижимости (объектов недвижимости) | - |
| 4 | Номер, тип этажа (этажей), на котором (которых) расположено помещение | 1, Этаж |
| 5 | Адрес помещения, машино-места | Российская Федерация, 143421, Московская область, г.о Красногорск, село Николо-Урюпино, улица полковника Глазунова, дом 9, помещение 1206 |
| | Местоположение помещения, машино-места | - |
| | Дополнение местоположения помещения, машино-места | - |
| 6 | Площадь помещения, машино-места (Р), м2 | 68.8 |
| 7 | Назначение помещения | Нежилое |
| 8 | Вид жилого помещения (квартира, комната (в квартире), если жилое помещение расположено в многоквартирном доме) | - |
| 9 | Вид (виды) разрешенного использования помещения | - |
| 10 | Наименование помещения | коммерческое помещение |
| 11 | Кадастровый номер (при наличии) или обозначение на плане этажа (или поэтажном плане) квартиры, в которой расположена комната | - |
| 12 | Сведения об отнесении к общему имуществу в многоквартирном доме или к вспомогательным помещениям | - |
| 13 | Сведения об отнесении к специализированному жилищному фонду или к жилым помещениям наемного дома социального использования или наемного дома коммерческого использования | - |

| | | |
|------|---|---|
| 14 | Сведения о включении помещения в единый государственный реестр объектов культурного наследия (памятников истории и культуры) народов Российской Федерации | - |
| 14.1 | Регистрационный номер, вид и наименование объекта недвижимости в едином государственном реестре объектов культурного наследия (памятников истории и культуры) народов Российской Федерации либо регистрационный номер учетной карты объекта, представляющего собой историко-культурную ценность, вид и наименование выявленного объекта культурного наследия | - |
| 14.2 | Реквизиты решений Правительства Российской Федерации, органов охраны объектов культурного наследия о включении объекта недвижимости в единый государственный реестр объектов культурного наследия (памятников истории и культуры) народов Российской Федерации либо об отнесении объекта недвижимости к выявленным объектам культурного наследия, подлежащим государственной охране | - |
| 14.3 | Реквизиты документа, на основании которого установлены требования к сохранению, содержанию и использованию объектов культурного наследия (памятников истории и культуры) народов Российской Федерации, требования к обеспечению доступа к таким объектам либо выявленному объекту культурного наследия | - |

Обозначение (номер) помещения, машино-места на плане здания, сооружения, плане этажа: 1100

Кадастровый номер: -

| № п/п | Наименование характеристики | Значение характеристики |
|-------|---|---|
| 1 | 2 | 3 |
| 1 | Вид объекта недвижимости (помещение, машино-место) | Помещение |
| 2 | Ранее присвоенный государственный учетный номер помещения, машино-места (кадастровый, инвентарный или условный номер) | - |
| 3 | Кадастровый номер исходного объекта недвижимости (объектов недвижимости) | - |
| 4 | Номер, тип этажа (этажей), на котором (которых) расположено помещение | 1, Этаж |
| 5 | Адрес помещения, машино-места | Российская Федерация, 143421, Московская область, г.о Красногорск, село Николо-Урюпино, улица полковника Глазунова, дом 9, помещение 1100 |
| | Местоположение помещения, машино-места | - |
| | Дополнение местоположения помещения, машино-места | - |
| 6 | Площадь помещения, машино-места (Р), м ² | 2.1 |
| 7 | Назначение помещения | Нежилое |
| 8 | Вид жилого помещения (квартира, комната (в квартире)), если жилое помещение расположено в многоквартирном доме | - |
| 9 | Вид (виды) разрешенного использования помещения | - |
| 10 | Наименование помещения | помещение уборочного инвентаря |

| | | |
|--|---|---|
| 11 | Кадастровый номер (при наличии) или обозначение на плане этажа (или поэтажном плане) квартиры, в которой расположена комната | - |
| 12 | Сведения об отнесении к общему имуществу в многоквартирном доме или к вспомогательным помещениям | Нежилое помещение, являющееся общим имуществом в многоквартирном доме |
| 13 | Сведения об отнесении к специализированному жилищному фонду или к жилым помещениям наемного дома социального использования или наемного дома коммерческого использования | - |
| 14 | Сведения о включении помещения в единый государственный реестр объектов культурного наследия (памятников истории и культуры) народов Российской Федерации | - |
| 14.1 | Регистрационный номер, вид и наименование объекта недвижимости в едином государственном реестре объектов культурного наследия (памятников истории и культуры) народов Российской Федерации либо регистрационный номер учетной карты объекта, представляющего собой историко-культурную ценность, вид и наименование выявленного объекта культурного наследия | - |
| 14.2 | Реквизиты решений Правительства Российской Федерации, органов охраны объектов культурного наследия о включении объекта недвижимости в единый государственный реестр объектов культурного наследия (памятников истории и культуры) народов Российской Федерации либо об отнесении объекта недвижимости к выявленным объектам культурного наследия, подлежащим государственной охране | - |
| 14.3 | Реквизиты документа, на основании которого установлены требования к сохранению, содержанию и использованию объектов культурного наследия (памятников истории и культуры) народов Российской Федерации, требования к обеспечению доступа к таким объектам либо выявленному объекту культурного наследия | - |
| Обозначение (номер) помещения, машино-места на плане здания, сооружения, плане этажа: 1101 | | |
| Кадастровый номер: - | | |
| № п/п | Наименование характеристики | Значение характеристики |
| 1 | 2 | 3 |
| 1 | Вид объекта недвижимости (помещение, машино-место) | Помещение |
| 2 | Ранее присвоенный государственный учетный номер помещения, машино-места (кадастровый, инвентарный или условный номер) | - |
| 3 | Кадастровый номер исходного объекта недвижимости (объектов недвижимости) | - |
| 4 | Номер, тип этажа (этажей), на котором (которых) расположено помещение | 1, Этаж |
| 5 | Адрес помещения, машино-места | Российская Федерация, 143421, Московская область, г.о Красногорск, село Николо-Урюпино, улица полковника Глазунова, дом 9, помещение 1101 |

| | | |
|--|---|---|
| 5 | Местоположение помещения, машино-места | - |
| | Дополнение местоположения помещения, машино-места | - |
| 6 | Площадь помещения, машино-места (Р), м2 | 1.5 |
| 7 | Назначение помещения | Нежилое |
| 8 | Вид жилого помещения (квартира, комната (в квартире), если жилое помещение расположено в многоквартирном доме) | - |
| 9 | Вид (виды) разрешенного использования помещения | - |
| 10 | Наименование помещения | санузел консьержа |
| 11 | Кадастровый номер (при наличии) или обозначение на плане этажа (или поэтажном плане) квартиры, в которой расположена комната | - |
| 12 | Сведения об отнесении к общему имуществу в многоквартирном доме или к вспомогательным помещениям | Нежилое помещение, являющееся общим имуществом в многоквартирном доме |
| 13 | Сведения об отнесении к специализированному жилищному фонду или к жилым помещениям наемного дома социального использования или наемного дома коммерческого использования | - |
| 14 | Сведения о включении помещения в единый государственный реестр объектов культурного наследия (памятников истории и культуры) народов Российской Федерации | - |
| 14.1 | Регистрационный номер, вид и наименование объекта недвижимости в едином государственном реестре объектов культурного наследия (памятников истории и культуры) народов Российской Федерации либо регистрационный номер учетной карты объекта, представляющего собой историко-культурную ценность, вид и наименование выявленного объекта культурного наследия | - |
| 14.2 | Реквизиты решений Правительства Российской Федерации, органов охраны объектов культурного наследия о включении объекта недвижимости в единый государственный реестр объектов культурного наследия (памятников истории и культуры) народов Российской Федерации либо об отнесении объекта недвижимости к выявленным объектам культурного наследия, подлежащим государственной охране | - |
| 14.3 | Реквизиты документа, на основании которого установлены требования к сохранению, содержанию и использованию объектов культурного наследия (памятников истории и культуры) народов Российской Федерации, требования к обеспечению доступа к таким объектам либо выявленному объекту культурного наследия | - |
| Обозначение (номер) помещения, машино-места на плане здания, сооружения, плане этажа: 1102 | | |
| Кадастровый номер: - | | |
| № п/п | Наименование характеристики | Значение характеристики |
| 1 | 2 | 3 |
| 1 | Вид объекта недвижимости (помещение, машино-место) | Помещение |

| | | |
|------|---|---|
| 2 | Ранее присвоенный государственный учетный номер помещения, машино-места (кадастровый, инвентарный или условный номер) | - |
| 3 | Кадастровый номер исходного объекта недвижимости (объектов недвижимости) | - |
| 4 | Номер, тип этажа (этажей), на котором (которых) расположено помещение | 1, Этаж |
| 5 | Адрес помещения, машино-места | Российская Федерация, 143421, Московская область, г.о Красногорск, село Николо-Урюпино, улица полковника Глазунова, дом 9, помещение 1102 |
| | Местоположение помещения, машино-места | - |
| | Дополнение местоположения помещения, машино-места | - |
| 6 | Площадь помещения, машино-места (P), м2 | 2.2 |
| 7 | Назначение помещения | Нежилое |
| 8 | Вид жилого помещения (квартира, комната (в квартире), если жилое помещение расположено в многоквартирном доме | - |
| 9 | Вид (виды) разрешенного использования помещения | - |
| 10 | Наименование помещения | помещение уборочного инвентаря |
| 11 | Кадастровый номер (при наличии) или обозначение на плане этажа (или поэтажном плане) квартиры, в которой расположена комната | - |
| 12 | Сведения об отнесении к общему имуществу в многоквартирном доме или к вспомогательным помещениям | Нежилое помещение, являющееся общим имуществом в многоквартирном доме |
| 13 | Сведения об отнесении к специализированному жилищному фонду или к жилым помещениям наемного дома социального использования или наемного дома коммерческого использования | - |
| 14 | Сведения о включении помещения в единый государственный реестр объектов культурного наследия (памятников истории и культуры) народов Российской Федерации | - |
| 14.1 | Регистрационный номер, вид и наименование объекта недвижимости в едином государственном реестре объектов культурного наследия (памятников истории и культуры) народов Российской Федерации либо регистрационный номер учетной карты объекта, представляющего собой историко-культурную ценность, вид и наименование выявленного объекта культурного наследия | - |
| 14.2 | Реквизиты решений Правительства Российской Федерации, органов охраны объектов культурного наследия о включении объекта недвижимости в единый государственный реестр объектов культурного наследия (памятников истории и культуры) народов Российской Федерации либо об отнесении объекта недвижимости к выявленным объектам культурного наследия, подлежащим государственной охране | - |
| 14.3 | Реквизиты документа, на основании которого установлены требования к сохранению, содержанию и использованию объектов культурного наследия (памятников истории и культуры) народов Российской Федерации, требования к обеспечению доступа к таким объектам либо выявленному объекту культурного наследия | - |

Обозначение (номер) помещения, машино-места на плане здания, сооружения, плане этажа: 1103

Кадастровый номер: -

| № п/п | Наименование характеристики | Значение характеристики |
|-------|--|---|
| 1 | 2 | 3 |
| 1 | Вид объекта недвижимости (помещение, машино-место) | Помещение |
| 2 | Ранее присвоенный государственный учетный номер помещения, машино-места (кадастровый, инвентарный или условный номер) | - |
| 3 | Кадастровый номер исходного объекта недвижимости (объектов недвижимости) | - |
| 4 | Номер, тип этажа (этажей), на котором (которых) расположено помещение | 1, Этаж |
| 5 | Адрес помещения, машино-места | Российская Федерация, 143421, Московская область, г.о Красногорск, село Николо-Урюпино, улица полковника Глазунова, дом 9, помещение 1103 |
| | Местоположение помещения, машино-места | - |
| | Дополнение местоположения помещения, машино-места | - |
| 6 | Площадь помещения, машино-места (Р), м ² | 1.4 |
| 7 | Назначение помещения | Нежилое |
| 8 | Вид жилого помещения (квартира, комната (в квартире), если жилое помещение расположено в многоквартирном доме) | - |
| 9 | Вид (виды) разрешенного использования помещения | - |
| 10 | Наименование помещения | санузел консьержа |
| 11 | Кадастровый номер (при наличии) или обозначение на плане этажа (или поэтажном плане) квартиры, в которой расположена комната | - |
| 12 | Сведения об отнесении к общему имуществу в многоквартирном доме или к вспомогательным помещениям | Нежилое помещение, являющееся общим имуществом в многоквартирном доме |
| 13 | Сведения об отнесении к специализированному жилищному фонду или к жилым помещениям наемного дома социального использования или наемного дома коммерческого использования | - |
| 14 | Сведения о включении помещения в единый государственный реестр объектов культурного наследия (памятников истории и культуры) народов Российской Федерации | - |
| 14.1 | Регистрационный номер, вид и наименование объекта недвижимости в едином государственном реестре объектов культурного наследия (памятников истории и культуры) народов Российской Федерации либо регистрационный номер учетной карты объекта, представляющего собой историко-культурную ценность, вид и наименование выявленного объекта культурного наследия | - |

| | | |
|--|---|---|
| 14.2 | Реквизиты решений Правительства Российской Федерации, органов охраны объектов культурного наследия о включении объекта недвижимости в единый государственный реестр объектов культурного наследия (памятников истории и культуры) народов Российской Федерации либо об отнесении объекта недвижимости к выявленным объектам культурного наследия, подлежащим государственной охране | - |
| 14.3 | Реквизиты документа, на основании которого установлены требования к сохранению, содержанию и использованию объектов культурного наследия (памятников истории и культуры) народов Российской Федерации, требования к обеспечению доступа к таким объектам либо выявленному объекту культурного наследия | - |
| Обозначение (номер) помещения, машино-места на плане здания, сооружения, плане этажа: 1104 | | |
| Кадастровый номер: - | | |
| № п/п | Наименование характеристики | Значение характеристики |
| 1 | 2 | 3 |
| 1 | Вид объекта недвижимости (помещение, машино-место) | Помещение |
| 2 | Ранее присвоенный государственный учетный номер помещения, машино-места (кадастровый, инвентарный или условный номер) | - |
| 3 | Кадастровый номер исходного объекта недвижимости (объектов недвижимости) | - |
| 4 | Номер, тип этажа (этажей), на котором (которых) расположено помещение | 1, Этаж |
| 5 | Адрес помещения, машино-места | Российская Федерация, 143421, Московская область, г.о Красногорск, село Николо-Урюпино, улица полковника Глазунова, дом 9, помещение 1104 |
| | Местоположение помещения, машино-места | - |
| | Дополнение местоположения помещения, машино-места | - |
| 6 | Площадь помещения, машино-места (Р), м2 | 1.7 |
| 7 | Назначение помещения | Нежилое |
| 8 | Вид жилого помещения (квартира, комната (в квартире), если жилое помещение расположено в многоквартирном доме) | - |
| 9 | Вид (виды) разрешенного использования помещения | - |
| 10 | Наименование помещения | санузел консьержа |
| 11 | Кадастровый номер (при наличии) или обозначение на плане этажа (или поэтажном плане) квартиры, в которой расположена комната | - |
| 12 | Сведения об отнесении к общему имуществу в многоквартирном доме или к вспомогательным помещениям | Нежилое помещение, являющееся общим имуществом в многоквартирном доме |
| 13 | Сведения об отнесении к специализированному жилищному фонду или к жилым помещениям наемного дома социального использования или наемного дома коммерческого использования | - |

| | | |
|------|---|---|
| 14 | Сведения о включении помещения в единый государственный реестр объектов культурного наследия (памятников истории и культуры) народов Российской Федерации | - |
| 14.1 | Регистрационный номер, вид и наименование объекта недвижимости в едином государственном реестре объектов культурного наследия (памятников истории и культуры) народов Российской Федерации либо регистрационный номер учетной карты объекта, представляющего собой историко-культурную ценность, вид и наименование выявленного объекта культурного наследия | - |
| 14.2 | Реквизиты решений Правительства Российской Федерации, органов охраны объектов культурного наследия о включении объекта недвижимости в единый государственный реестр объектов культурного наследия (памятников истории и культуры) народов Российской Федерации либо об отнесении объекта недвижимости к выявленным объектам культурного наследия, подлежащим государственной охране | - |
| 14.3 | Реквизиты документа, на основании которого установлены требования к сохранению, содержанию и использованию объектов культурного наследия (памятников истории и культуры) народов Российской Федерации, требования к обеспечению доступа к таким объектам либо выявленному объекту культурного наследия | - |

Обозначение (номер) помещения, машино-места на плане здания, сооружения, плане этажа: 1105

Кадастровый номер: -

| № п/п | Наименование характеристики | Значение характеристики |
|-------|---|---|
| 1 | 2 | 3 |
| 1 | Вид объекта недвижимости (помещение, машино-место) | Помещение |
| 2 | Ранее присвоенный государственный учетный номер помещения, машино-места (кадастровый, инвентарный или условный номер) | - |
| 3 | Кадастровый номер исходного объекта недвижимости (объектов недвижимости) | - |
| 4 | Номер, тип этажа (этажей), на котором (которых) расположено помещение | 1, Этаж |
| 5 | Адрес помещения, машино-места | Российская Федерация, 143421, Московская область, г.о Красногорск, село Николо-Урюпино, улица полковника Глазунова, дом 9, помещение 1105 |
| | Местоположение помещения, машино-места | - |
| | Дополнение местоположения помещения, машино-места | - |
| 6 | Площадь помещения, машино-места (Р), м ² | 2.2 |
| 7 | Назначение помещения | Нежилое |
| 8 | Вид жилого помещения (квартира, комната (в квартире)), если жилое помещение расположено в многоквартирном доме | - |
| 9 | Вид (виды) разрешенного использования помещения | - |
| 10 | Наименование помещения | помещение уборочного инвентаря |

| | | |
|--|---|---|
| 11 | Кадастровый номер (при наличии) или обозначение на плане этажа (или поэтажном плане) квартиры, в которой расположена комната | - |
| 12 | Сведения об отнесении к общему имуществу в многоквартирном доме или к вспомогательным помещениям | Нежилое помещение, являющееся общим имуществом в многоквартирном доме |
| 13 | Сведения об отнесении к специализированному жилищному фонду или к жилым помещениям наемного дома социального использования или наемного дома коммерческого использования | - |
| 14 | Сведения о включении помещения в единый государственный реестр объектов культурного наследия (памятников истории и культуры) народов Российской Федерации | - |
| 14.1 | Регистрационный номер, вид и наименование объекта недвижимости в едином государственном реестре объектов культурного наследия (памятников истории и культуры) народов Российской Федерации либо регистрационный номер учетной карты объекта, представляющего собой историко-культурную ценность, вид и наименование выявленного объекта культурного наследия | - |
| 14.2 | Реквизиты решений Правительства Российской Федерации, органов охраны объектов культурного наследия о включении объекта недвижимости в единый государственный реестр объектов культурного наследия (памятников истории и культуры) народов Российской Федерации либо об отнесении объекта недвижимости к выявленным объектам культурного наследия, подлежащим государственной охране | - |
| 14.3 | Реквизиты документа, на основании которого установлены требования к сохранению, содержанию и использованию объектов культурного наследия (памятников истории и культуры) народов Российской Федерации, требования к обеспечению доступа к таким объектам либо выявленному объекту культурного наследия | - |
| Обозначение (номер) помещения, машино-места на плане здания, сооружения, плане этажа: 1106 | | |
| Кадастровый номер: - | | |
| № п/п | Наименование характеристики | Значение характеристики |
| 1 | 2 | 3 |
| 1 | Вид объекта недвижимости (помещение, машино-место) | Помещение |
| 2 | Ранее присвоенный государственный учетный номер помещения, машино-места (кадастровый, инвентарный или условный номер) | - |
| 3 | Кадастровый номер исходного объекта недвижимости (объектов недвижимости) | - |
| 4 | Номер, тип этажа (этажей), на котором (которых) расположено помещение | 1, Этаж |
| 5 | Адрес помещения, машино-места | Российская Федерация, 143421, Московская область, г.о Красногорск, село Николо-Урюпино, улица полковника Глазунова, дом 9, помещение 1106 |

| | | |
|--|---|---|
| 5 | Местоположение помещения, машино-места | - |
| | Дополнение местоположения помещения, машино-места | - |
| 6 | Площадь помещения, машино-места (Р), м2 | 1.3 |
| 7 | Назначение помещения | Нежилое |
| 8 | Вид жилого помещения (квартира, комната (в квартире), если жилое помещение расположено в многоквартирном доме) | - |
| 9 | Вид (виды) разрешенного использования помещения | - |
| 10 | Наименование помещения | санузел консьержа |
| 11 | Кадастровый номер (при наличии) или обозначение на плане этажа (или поэтажном плане) квартиры, в которой расположена комната | - |
| 12 | Сведения об отнесении к общему имуществу в многоквартирном доме или к вспомогательным помещениям | Нежилое помещение, являющееся общим имуществом в многоквартирном доме |
| 13 | Сведения об отнесении к специализированному жилищному фонду или к жилым помещениям наемного дома социального использования или наемного дома коммерческого использования | - |
| 14 | Сведения о включении помещения в единый государственный реестр объектов культурного наследия (памятников истории и культуры) народов Российской Федерации | - |
| 14.1 | Регистрационный номер, вид и наименование объекта недвижимости в едином государственном реестре объектов культурного наследия (памятников истории и культуры) народов Российской Федерации либо регистрационный номер учетной карты объекта, представляющего собой историко-культурную ценность, вид и наименование выявленного объекта культурного наследия | - |
| 14.2 | Реквизиты решений Правительства Российской Федерации, органов охраны объектов культурного наследия о включении объекта недвижимости в единый государственный реестр объектов культурного наследия (памятников истории и культуры) народов Российской Федерации либо об отнесении объекта недвижимости к выявленным объектам культурного наследия, подлежащим государственной охране | - |
| 14.3 | Реквизиты документа, на основании которого установлены требования к сохранению, содержанию и использованию объектов культурного наследия (памятников истории и культуры) народов Российской Федерации, требования к обеспечению доступа к таким объектам либо выявленному объекту культурного наследия | - |
| Обозначение (номер) помещения, машино-места на плане здания, сооружения, плане этажа: 1107 | | |
| Кадастровый номер: - | | |
| № п/п | Наименование характеристики | Значение характеристики |
| 1 | 2 | 3 |
| 1 | Вид объекта недвижимости (помещение, машино-место) | Помещение |

| | | |
|------|---|---|
| 2 | Ранее присвоенный государственный учетный номер помещения, машино-места (кадастровый, инвентарный или условный номер) | - |
| 3 | Кадастровый номер исходного объекта недвижимости (объектов недвижимости) | - |
| 4 | Номер, тип этажа (этажей), на котором (которых) расположено помещение | 1, Этаж |
| 5 | Адрес помещения, машино-места | Российская Федерация, 143421, Московская область, г.о Красногорск, село Николо-Урюпино, улица полковника Глазунова, дом 9, помещение 1107 |
| | Местоположение помещения, машино-места | - |
| | Дополнение местоположения помещения, машино-места | - |
| 6 | Площадь помещения, машино-места (P), м2 | 2.1 |
| 7 | Назначение помещения | Нежилое |
| 8 | Вид жилого помещения (квартира, комната (в квартире), если жилое помещение расположено в многоквартирном доме | - |
| 9 | Вид (виды) разрешенного использования помещения | - |
| 10 | Наименование помещения | помещение уборочного инвентаря |
| 11 | Кадастровый номер (при наличии) или обозначение на плане этажа (или поэтажном плане) квартиры, в которой расположена комната | - |
| 12 | Сведения об отнесении к общему имуществу в многоквартирном доме или к вспомогательным помещениям | Нежилое помещение, являющееся общим имуществом в многоквартирном доме |
| 13 | Сведения об отнесении к специализированному жилищному фонду или к жилым помещениям наемного дома социального использования или наемного дома коммерческого использования | - |
| 14 | Сведения о включении помещения в единый государственный реестр объектов культурного наследия (памятников истории и культуры) народов Российской Федерации | - |
| 14.1 | Регистрационный номер, вид и наименование объекта недвижимости в едином государственном реестре объектов культурного наследия (памятников истории и культуры) народов Российской Федерации либо регистрационный номер учетной карты объекта, представляющего собой историко-культурную ценность, вид и наименование выявленного объекта культурного наследия | - |
| 14.2 | Реквизиты решений Правительства Российской Федерации, органов охраны объектов культурного наследия о включении объекта недвижимости в единый государственный реестр объектов культурного наследия (памятников истории и культуры) народов Российской Федерации либо об отнесении объекта недвижимости к выявленным объектам культурного наследия, подлежащим государственной охране | - |
| 14.3 | Реквизиты документа, на основании которого установлены требования к сохранению, содержанию и использованию объектов культурного наследия (памятников истории и культуры) народов Российской Федерации, требования к обеспечению доступа к таким объектам либо выявленному объекту культурного наследия | - |

Обозначение (номер) помещения, машино-места на плане здания, сооружения, плане этажа: 1108

Кадастровый номер: -

| № п/п | Наименование характеристики | Значение характеристики |
|-------|--|---|
| 1 | 2 | 3 |
| 1 | Вид объекта недвижимости (помещение, машино-место) | Помещение |
| 2 | Ранее присвоенный государственный учетный номер помещения, машино-места (кадастровый, инвентарный или условный номер) | - |
| 3 | Кадастровый номер исходного объекта недвижимости (объектов недвижимости) | - |
| 4 | Номер, тип этажа (этажей), на котором (которых) расположено помещение | 1, Этаж |
| 5 | Адрес помещения, машино-места | Российская Федерация, 143421, Московская область, г.о Красногорск, село Николо-Урюпино, улица полковника Глазунова, дом 9, помещение 1108 |
| | Местоположение помещения, машино-места | - |
| | Дополнение местоположения помещения, машино-места | - |
| 6 | Площадь помещения, машино-места (Р), м ² | 2.1 |
| 7 | Назначение помещения | Нежилое |
| 8 | Вид жилого помещения (квартира, комната (в квартире)), если жилое помещение расположено в многоквартирном доме | - |
| 9 | Вид (виды) разрешенного использования помещения | - |
| 10 | Наименование помещения | помещение уборочного инвентаря |
| 11 | Кадастровый номер (при наличии) или обозначение на плане этажа (или поэтажном плане) квартиры, в которой расположена комната | - |
| 12 | Сведения об отнесении к общему имуществу в многоквартирном доме или к вспомогательным помещениям | Нежилое помещение, являющееся общим имуществом в многоквартирном доме |
| 13 | Сведения об отнесении к специализированному жилищному фонду или к жилым помещениям наемного дома социального использования или наемного дома коммерческого использования | - |
| 14 | Сведения о включении помещения в единый государственный реестр объектов культурного наследия (памятников истории и культуры) народов Российской Федерации | - |
| 14.1 | Регистрационный номер, вид и наименование объекта недвижимости в едином государственном реестре объектов культурного наследия (памятников истории и культуры) народов Российской Федерации либо регистрационный номер учетной карты объекта, представляющего собой историко-культурную ценность, вид и наименование выявленного объекта культурного наследия | - |

| | | |
|------|---|---|
| 14.2 | Реквизиты решений Правительства Российской Федерации, органов охраны объектов культурного наследия о включении объекта недвижимости в единый государственный реестр объектов культурного наследия (памятников истории и культуры) народов Российской Федерации либо об отнесении объекта недвижимости к выявленным объектам культурного наследия, подлежащим государственной охране | - |
| 14.3 | Реквизиты документа, на основании которого установлены требования к сохранению, содержанию и использованию объектов культурного наследия (памятников истории и культуры) народов Российской Федерации, требования к обеспечению доступа к таким объектам либо выявленному объекту культурного наследия | - |

Обозначение (номер) помещения, машино-места на плане здания, сооружения, плане этажа: 1109

Кадастровый номер: -

| № п/п | Наименование характеристики | Значение характеристики |
|-------|--|---|
| 1 | 2 | 3 |
| 1 | Вид объекта недвижимости (помещение, машино-место) | Помещение |
| 2 | Ранее присвоенный государственный учетный номер помещения, машино-места (кадастровый, инвентарный или условный номер) | - |
| 3 | Кадастровый номер исходного объекта недвижимости (объектов недвижимости) | - |
| 4 | Номер, тип этажа (этажей), на котором (которых) расположено помещение | 1, Этаж |
| 5 | Адрес помещения, машино-места | Российская Федерация, 143421, Московская область, г.о Красногорск, село Николо-Урюпино, улица полковника Глазунова, дом 9, помещение 1109 |
| | Местоположение помещения, машино-места | - |
| | Дополнение местоположения помещения, машино-места | - |
| 6 | Площадь помещения, машино-места (Р), м2 | 1.4 |
| 7 | Назначение помещения | Нежилое |
| 8 | Вид жилого помещения (квартира, комната (в квартире), если жилое помещение расположено в многоквартирном доме) | - |
| 9 | Вид (виды) разрешенного использования помещения | - |
| 10 | Наименование помещения | санузел консьержа |
| 11 | Кадастровый номер (при наличии) или обозначение на плане этажа (или поэтажном плане) квартиры, в которой расположена комната | - |
| 12 | Сведения об отнесении к общему имуществу в многоквартирном доме или к вспомогательным помещениям | Нежилое помещение, являющееся общим имуществом в многоквартирном доме |
| 13 | Сведения об отнесении к специализированному жилищному фонду или к жилым помещениям наемного дома социального использования или наемного дома коммерческого использования | - |

| | | |
|------|---|---|
| 14 | Сведения о включении помещения в единый государственный реестр объектов культурного наследия (памятников истории и культуры) народов Российской Федерации | - |
| 14.1 | Регистрационный номер, вид и наименование объекта недвижимости в едином государственном реестре объектов культурного наследия (памятников истории и культуры) народов Российской Федерации либо регистрационный номер учетной карты объекта, представляющего собой историко-культурную ценность, вид и наименование выявленного объекта культурного наследия | - |
| 14.2 | Реквизиты решений Правительства Российской Федерации, органов охраны объектов культурного наследия о включении объекта недвижимости в единый государственный реестр объектов культурного наследия (памятников истории и культуры) народов Российской Федерации либо об отнесении объекта недвижимости к выявленным объектам культурного наследия, подлежащим государственной охране | - |
| 14.3 | Реквизиты документа, на основании которого установлены требования к сохранению, содержанию и использованию объектов культурного наследия (памятников истории и культуры) народов Российской Федерации, требования к обеспечению доступа к таким объектам либо выявленному объекту культурного наследия | - |

Обозначение (номер) помещения, машино-места на плане здания, сооружения, плане этажа: 1110

Кадастровый номер: -

| № п/п | Наименование характеристики | Значение характеристики |
|-------|---|---|
| 1 | 2 | 3 |
| 1 | Вид объекта недвижимости (помещение, машино-место) | Помещение |
| 2 | Ранее присвоенный государственный учетный номер помещения, машино-места (кадастровый, инвентарный или условный номер) | - |
| 3 | Кадастровый номер исходного объекта недвижимости (объектов недвижимости) | - |
| 4 | Номер, тип этажа (этажей), на котором (которых) расположено помещение | 1, Этаж |
| 5 | Адрес помещения, машино-места | Российская Федерация, 143421, Московская область, г.о Красногорск, село Николо-Урюпино, улица полковника Глазунова, дом 9, помещение 1110 |
| | Местоположение помещения, машино-места | - |
| | Дополнение местоположения помещения, машино-места | - |
| 6 | Площадь помещения, машино-места (Р), м ² | 2.0 |
| 7 | Назначение помещения | Нежилое |
| 8 | Вид жилого помещения (квартира, комната (в квартире)), если жилое помещение расположено в многоквартирном доме | - |
| 9 | Вид (виды) разрешенного использования помещения | - |
| 10 | Наименование помещения | помещение уборочного инвентаря |

| | | |
|--|---|---|
| 11 | Кадастровый номер (при наличии) или обозначение на плане этажа (или поэтажном плане) квартиры, в которой расположена комната | - |
| 12 | Сведения об отнесении к общему имуществу в многоквартирном доме или к вспомогательным помещениям | Нежилое помещение, являющееся общим имуществом в многоквартирном доме |
| 13 | Сведения об отнесении к специализированному жилищному фонду или к жилым помещениям наемного дома социального использования или наемного дома коммерческого использования | - |
| 14 | Сведения о включении помещения в единый государственный реестр объектов культурного наследия (памятников истории и культуры) народов Российской Федерации | - |
| 14.1 | Регистрационный номер, вид и наименование объекта недвижимости в едином государственном реестре объектов культурного наследия (памятников истории и культуры) народов Российской Федерации либо регистрационный номер учетной карты объекта, представляющего собой историко-культурную ценность, вид и наименование выявленного объекта культурного наследия | - |
| 14.2 | Реквизиты решений Правительства Российской Федерации, органов охраны объектов культурного наследия о включении объекта недвижимости в единый государственный реестр объектов культурного наследия (памятников истории и культуры) народов Российской Федерации либо об отнесении объекта недвижимости к выявленным объектам культурного наследия, подлежащим государственной охране | - |
| 14.3 | Реквизиты документа, на основании которого установлены требования к сохранению, содержанию и использованию объектов культурного наследия (памятников истории и культуры) народов Российской Федерации, требования к обеспечению доступа к таким объектам либо выявленному объекту культурного наследия | - |
| Обозначение (номер) помещения, машино-места на плане здания, сооружения, плане этажа: 1111 | | |
| Кадастровый номер: - | | |
| № п/п | Наименование характеристики | Значение характеристики |
| 1 | 2 | 3 |
| 1 | Вид объекта недвижимости (помещение, машино-место) | Помещение |
| 2 | Ранее присвоенный государственный учетный номер помещения, машино-места (кадастровый, инвентарный или условный номер) | - |
| 3 | Кадастровый номер исходного объекта недвижимости (объектов недвижимости) | - |
| 4 | Номер, тип этажа (этажей), на котором (которых) расположено помещение | 1, Этаж |
| 5 | Адрес помещения, машино-места | Российская Федерация, 143421, Московская область, г.о Красногорск, село Николо-Урюпино, улица полковника Глазунова, дом 9, помещение 1111 |

| | | |
|------|---|---|
| 5 | Местоположение помещения, машино-места | - |
| | Дополнение местоположения помещения, машино-места | - |
| 6 | Площадь помещения, машино-места (Р), м2 | 1.3 |
| 7 | Назначение помещения | Нежилое |
| 8 | Вид жилого помещения (квартира, комната (в квартире), если жилое помещение расположено в многоквартирном доме | - |
| 9 | Вид (виды) разрешенного использования помещения | - |
| 10 | Наименование помещения | санузел консьержа |
| 11 | Кадастровый номер (при наличии) или обозначение на плане этажа (или поэтажном плане) квартиры, в которой расположена комната | - |
| 12 | Сведения об отнесении к общему имуществу в многоквартирном доме или к вспомогательным помещениям | Нежилое помещение, являющееся общим имуществом в многоквартирном доме |
| 13 | Сведения об отнесении к специализированному жилищному фонду или к жилым помещениям наемного дома социального использования или наемного дома коммерческого использования | - |
| 14 | Сведения о включении помещения в единый государственный реестр объектов культурного наследия (памятников истории и культуры) народов Российской Федерации | - |
| 14.1 | Регистрационный номер, вид и наименование объекта недвижимости в едином государственном реестре объектов культурного наследия (памятников истории и культуры) народов Российской Федерации либо регистрационный номер учетной карты объекта, представляющего собой историко-культурную ценность, вид и наименование выявленного объекта культурного наследия | - |
| 14.2 | Реквизиты решений Правительства Российской Федерации, органов охраны объектов культурного наследия о включении объекта недвижимости в единый государственный реестр объектов культурного наследия (памятников истории и культуры) народов Российской Федерации либо об отнесении объекта недвижимости к выявленным объектам культурного наследия, подлежащим государственной охране | - |
| 14.3 | Реквизиты документа, на основании которого установлены требования к сохранению, содержанию и использованию объектов культурного наследия (памятников истории и культуры) народов Российской Федерации, требования к обеспечению доступа к таким объектам либо выявленному объекту культурного наследия | - |
| | | |



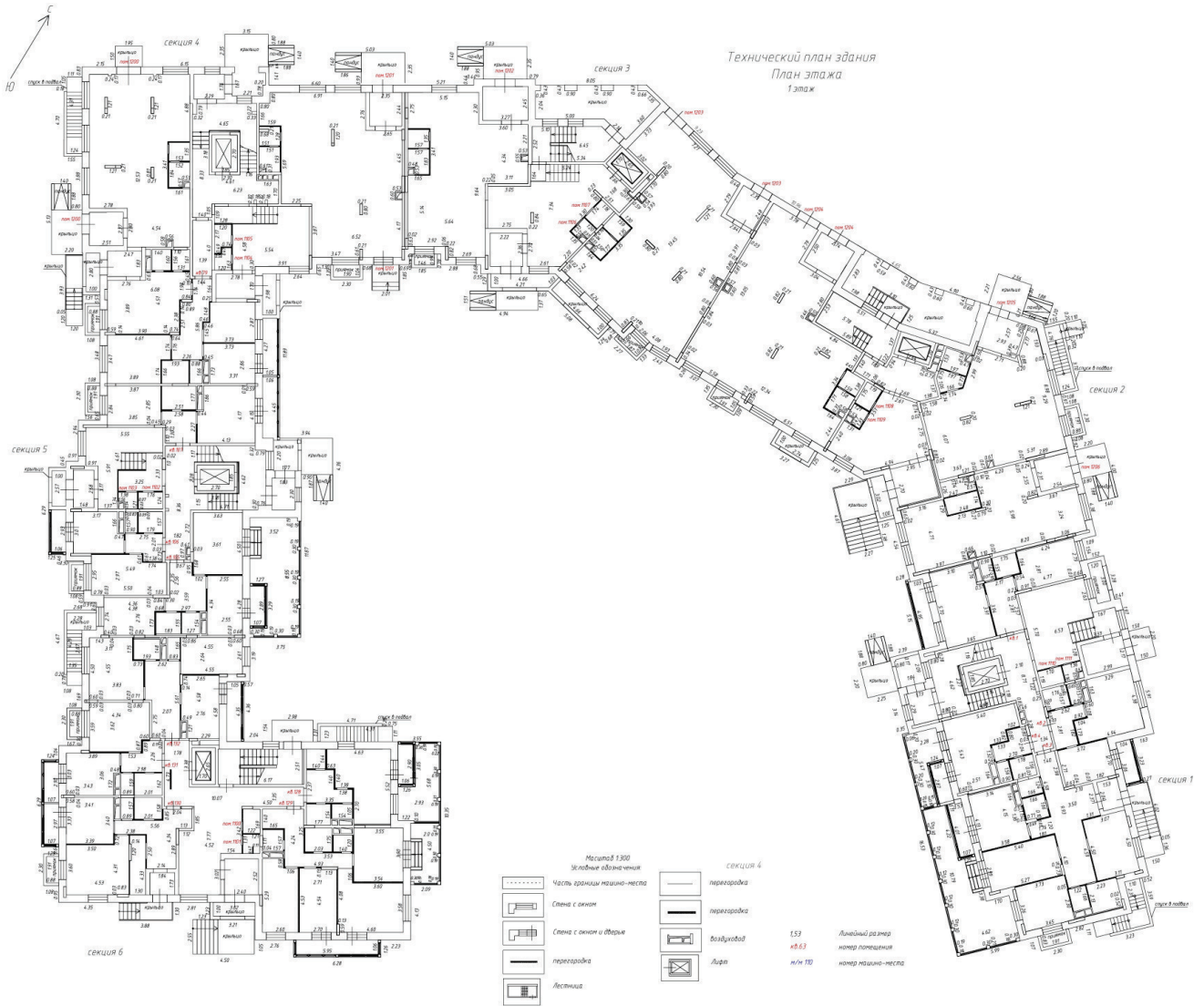

Технический план здания
План этажа
2 этаж



Масштаб 1:300
Условные обозначения:

| | | | | | |
|--|---------------------------|--|---------------|--|--------------------|
| | Часть здания машино-места | | перегородка | | Линейный размер |
| | Стекло с окном | | перегородка | | номер помещения |
| | Стекло с окном и дверью | | Воздушкоотвод | | номер машино-места |
| | перегородка | | Лифт | | |
| | Лестница | | | | |

Технический план здания
План этажа
3 этаж

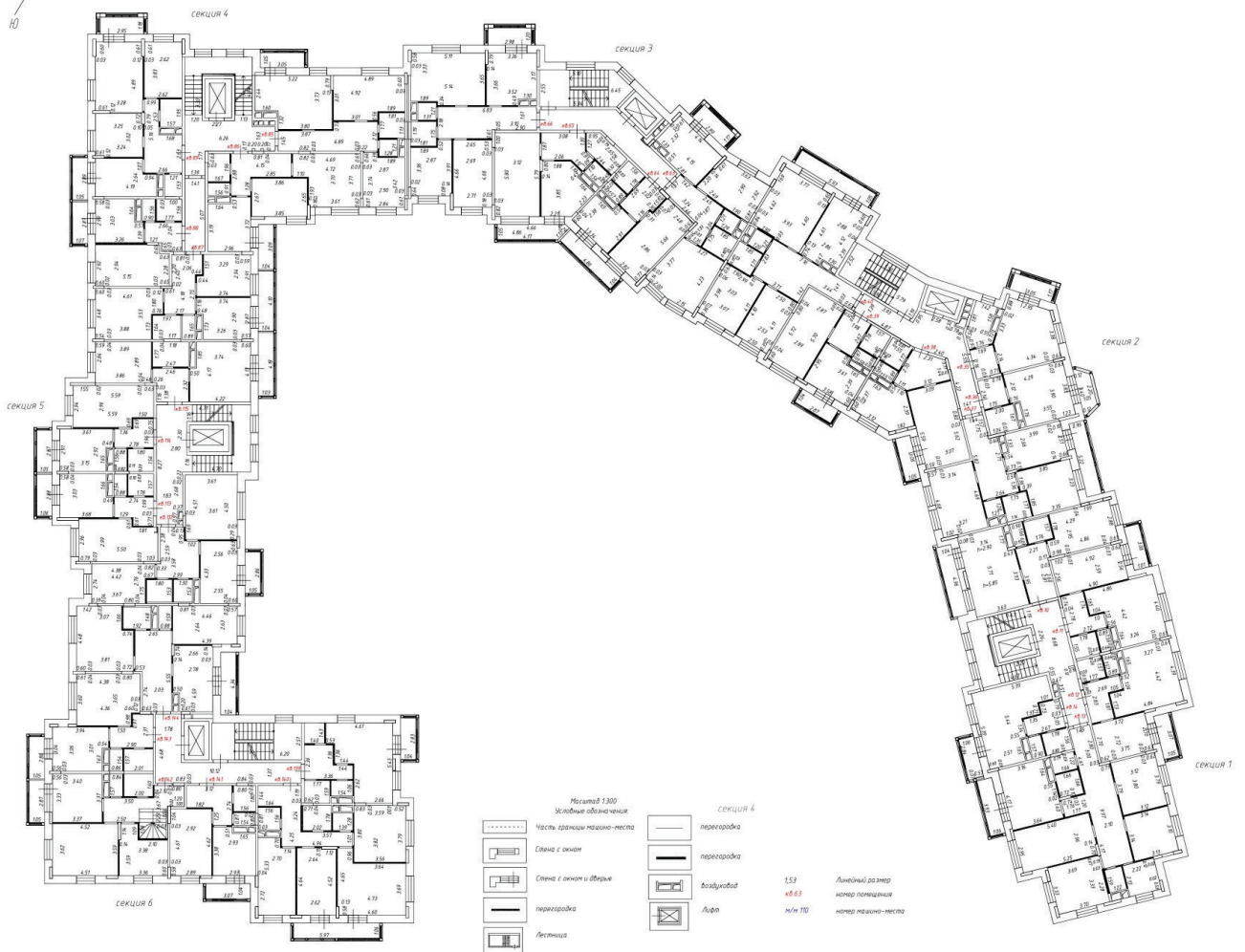

Технический план здания
План этажа
4 этаж

СЕКЦИЯ 3

СЕКЦИЯ 4

СЕКЦИЯ 2

СЕКЦИЯ 1

СЕКЦИЯ 5

СЕКЦИЯ 6

- Масштаб 1:300
- Условные обозначения
- Часть здания машино-места
- Схема с окном
- Схема с окном и дверью
- перегородка
- Лестница
- перегородка
- перегородка
- Воздуховод
- Лифт
- Линейный размер
- норматив помещения
- номер машино-места
- 1:53
- 40:0.3
- м/м/100

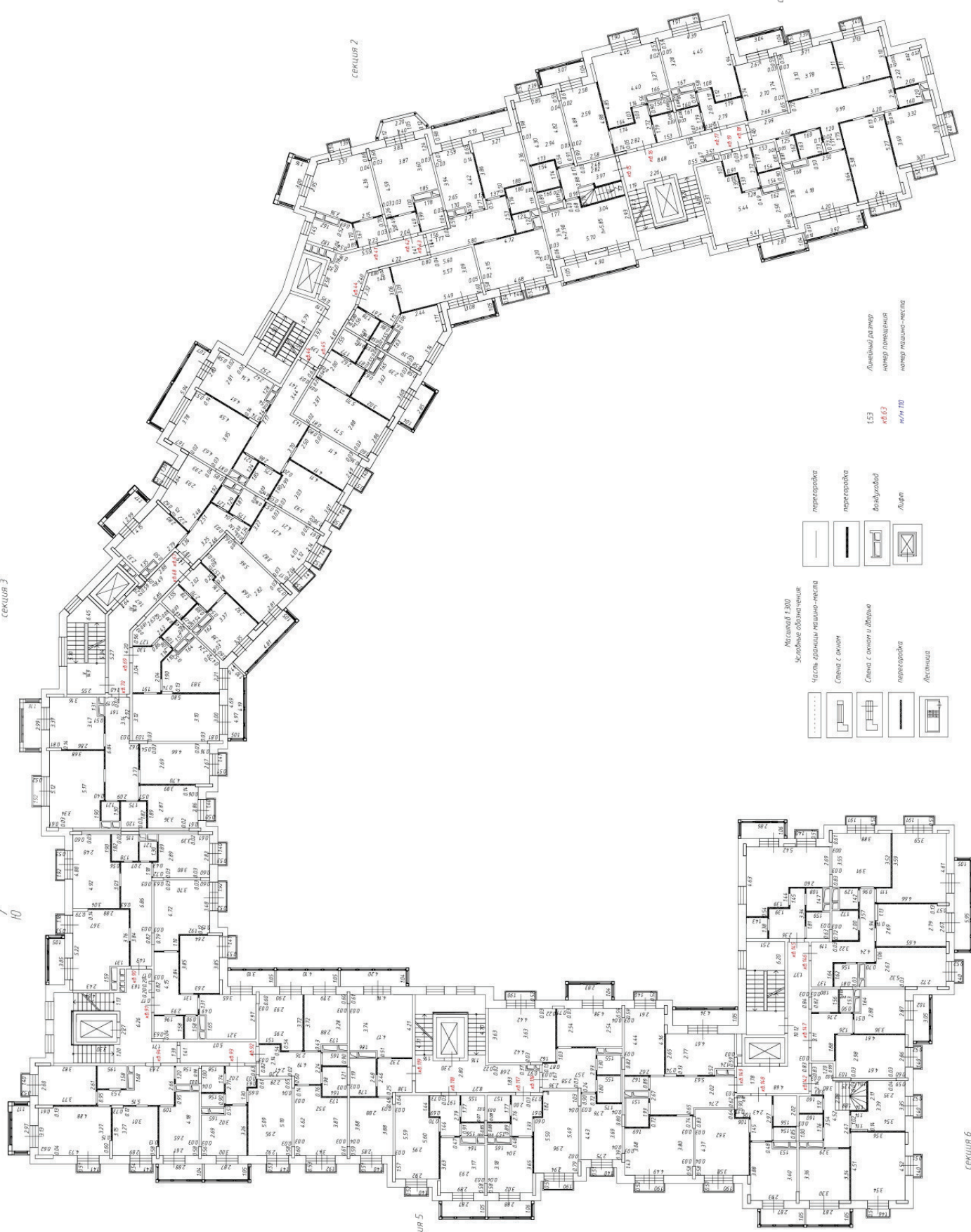

Технический план здания
План этажа
5 этаж

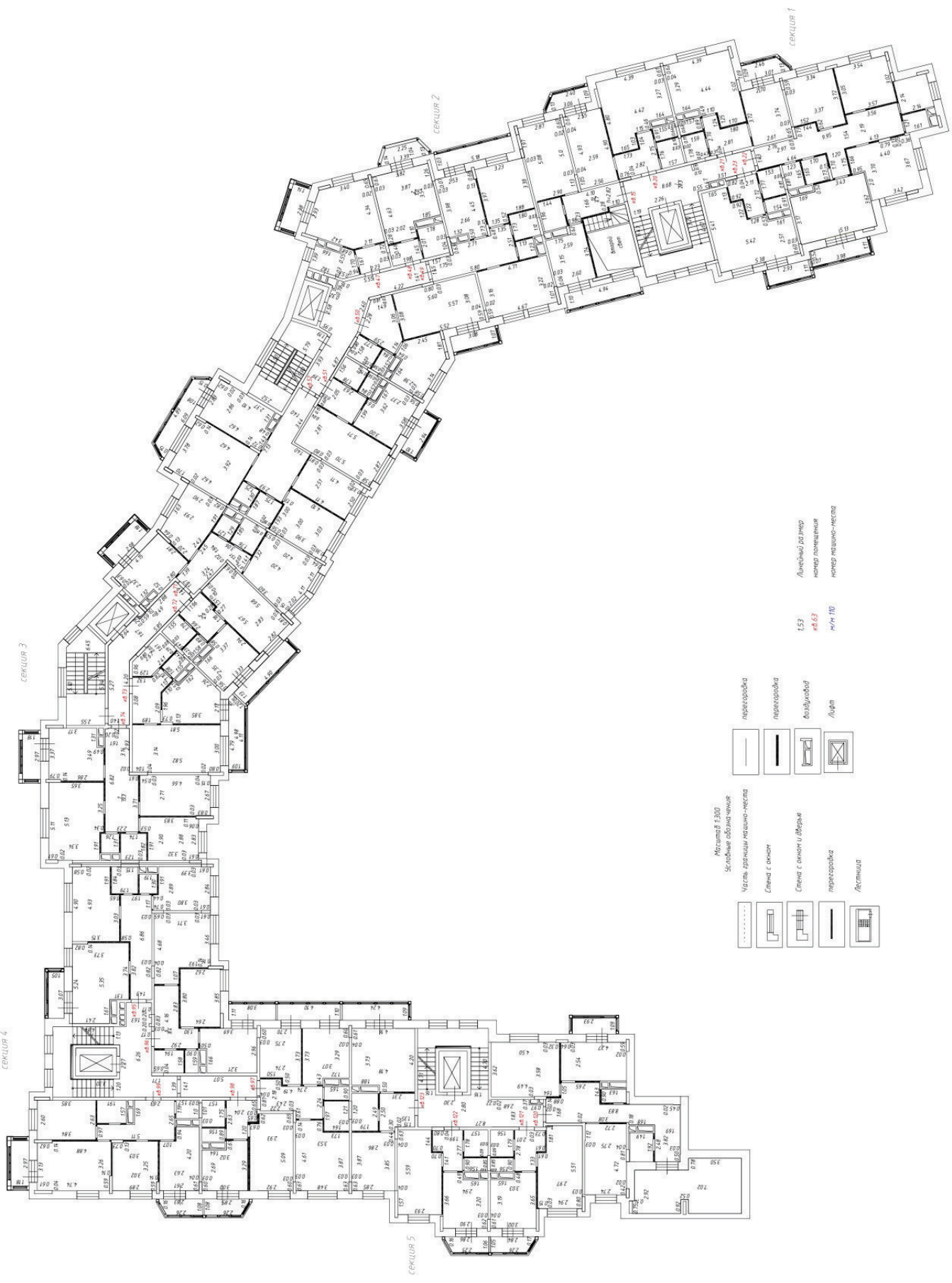

Масштаб 1:300
Условные обозначения

| | | | | | | |
|--|---------------------------|--|-------------|--|------|--------------------|
| | Часть здания машино-места | | перегородка | | 1.53 | Линейный размер |
| | Служба с окном | | перегородка | | 4.63 | номер помещения |
| | Служба с окном и дверью | | перегородка | | 110 | номер машино-места |
| | перегородка | | перегородка | | | |
| | Лестница | | воздуховод | | | |
| | Лифт | | Лифт | | | |

Технический план здания
План этажа
6 этаж

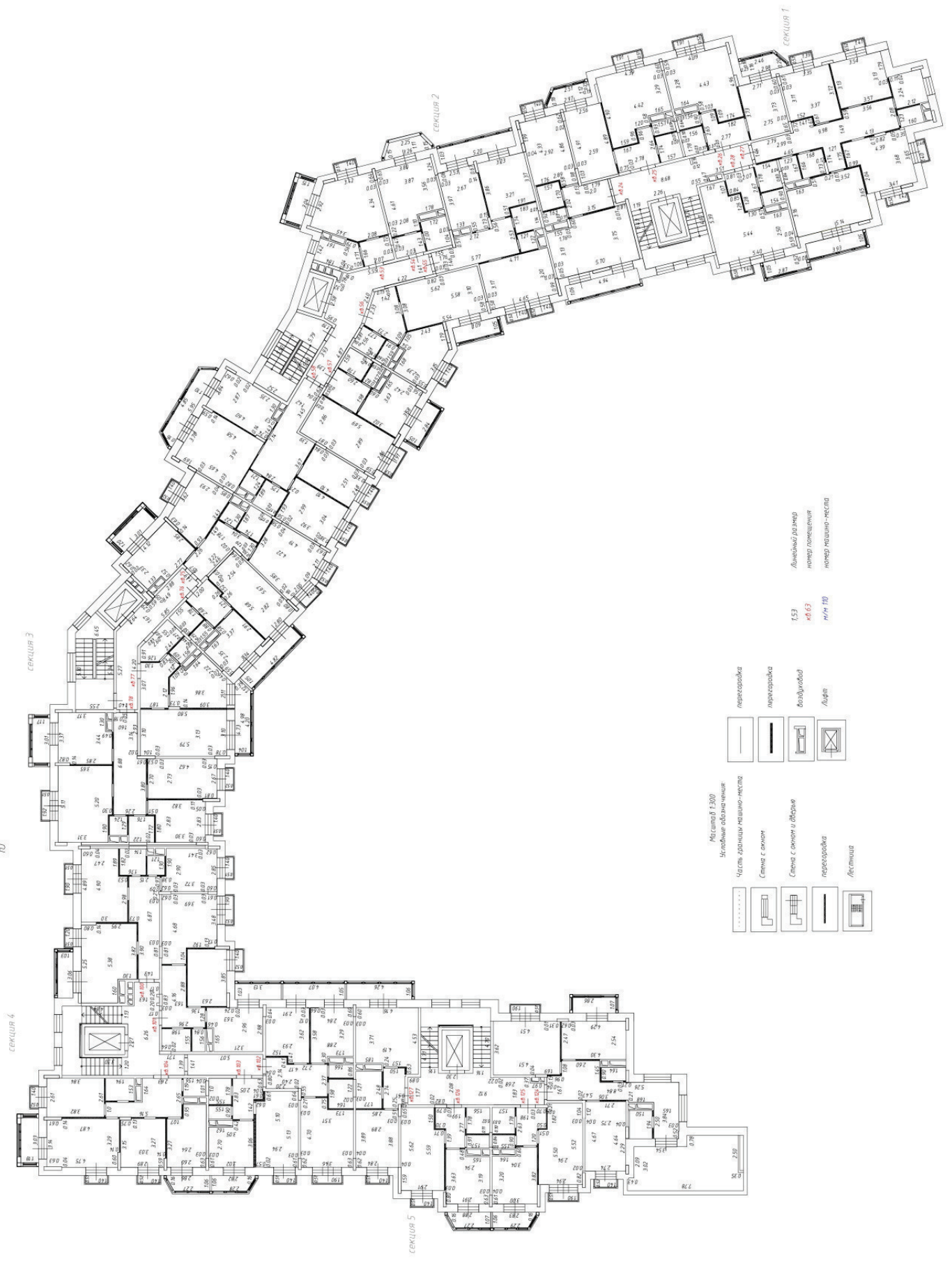

- Масштаб 1:300
Условные обозначения
- Часть здания машино-места
 - Стена с акцентом
 - Стена с акцентом и обшивкой
 - Перегородка
 - Лестница
 - Перегородка
 - Перегородка
 - Воздуховод
 - Лифт
 - Лифт
 - Лифт
 - Лифт
- 1:53
4:6:3
N/M 10
- Лифтовый разъем
 - Номер помещения
 - Номер машино-места